

**मतदार यादी 2014**  
**राज्य - (एस 13) महाराष्ट्र**

विधानसभा मतदारसंघाचा क्रमांक व नांव : <b>263 दापोली</b>		यादी भाग <b>309</b>			
आणि आरक्षण स्थिती : <b>सर्वसाधारण</b>					
विधानसभा मतदारसंघ ज्या लोकसभा मतदारसंघात : <b>32 रायगड</b>					
अंतर्भूत आहे त्या लोकसभा मतदारसंघाचा क्रमांक व नांव					
आणि आरक्षण स्थिती : <b>सर्वसाधारण</b>					
1. पुनरिक्षणाचा तपशील					
पुनरिक्षण वर्ष : <b>2014</b>	अहर्ता दिनांक : <b>01/01/2014</b>	प्रारूप मतदार यादी 2014 व पुरवणी क्र.1, 2, 3 व 4			
पुनरिक्षणाचे प्रकार : <b>विशेष संक्षिप्त पुनरिक्षण 2014</b>	प्रसिद्धिचा दिनांक : <b>31/07/2014</b>				
2. यादी भाग आणि मतदान क्षेत्र तपशील					
<b>यादी भागाच्या हद्दीचा तपशील</b> : 1.गोमराईवाडी चंडीका नगर,2.आयनोली वाडी चंडीका नगर,3.आपताडी वाडी चंडीका नगर					
		मूळ गांव : <b>बुरोंडी</b> पोलिस ठाणे : <b>बुरोंडी</b> तालुका : <b>दापोली</b> जिल्हा : <b>रत्नगिरी</b> पिनकोड : <b>415720</b>			
3. मतदान केंद्राचा तपशील :					
मतदान केंद्र अनुक्रमांक व नांव : <b>309 बुरोंडी</b>		मतदान केंद्राची आरक्षण स्थिति :	<b>सर्वसाधारण</b>		
मतदान केंद्राचे नांव व पत्ता : <b>जिल्हा परिषद मराठी शाळा गोमराई नगर चंडीकावाडी</b>		यादी भागातील सहायकारी मतदान केंद्राची संख्या :	<b>निरंक</b>		
4. मतदार संख्या :					
सुरुवातीचा अनुक्रमांक	शेवटचा अनुक्रमांक	एकुण मतदार संख्या			
		पुरुष	स्त्रिया	इतर	एकुण
1	650	239	411	0	650

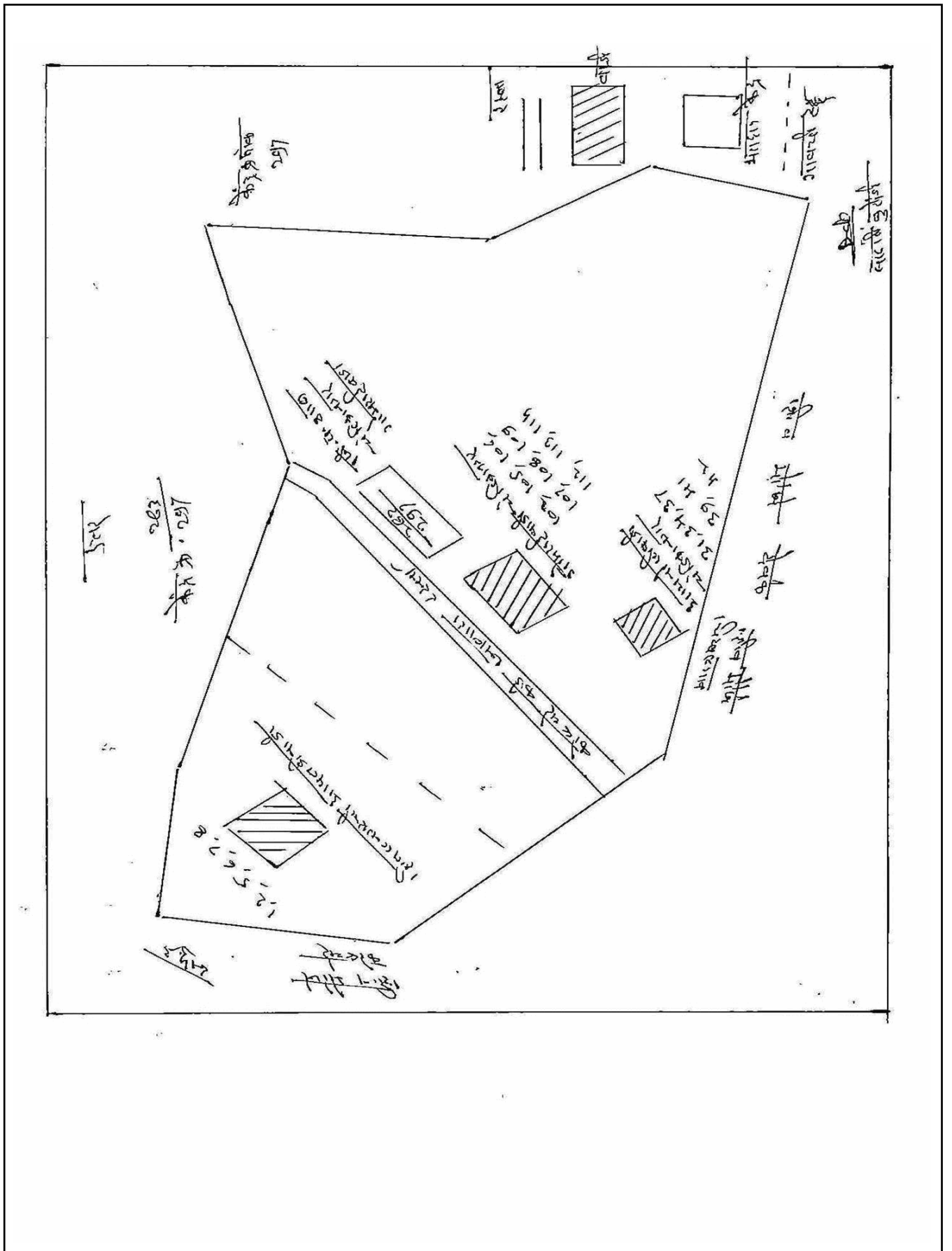

**मतदार यादी 2014**  
**राज्य - (एस 13) महाराष्ट्र**

263 - दापोली विधानसभा मतदार संघ

1 गोमराईवाडी चंडीका नगर

ता.दापोली जि.रत्नागिरी पिनकोड 415720

यादी भाग क्रमांक :309

1	JJP1092626	मतदाराचे पुर्ण नांव : ओतारी जान्हवी शशिकांत पतीचे नांव : ओतारी शशिकांत घर क्रमांक : 15 वय : 35 लिंग : स्त्री	Photo Available	2	RIW3600681	मतदाराचे पुर्ण नांव : मुलुख राकेश काशिराम वडीलांचे नांव : मुलुख काशिराम घर क्रमांक : 17 वय : 24 लिंग : पुरुष	Photo Available	3	JJP1092865	मतदाराचे पुर्ण नांव : खळे दौलत सहदेव वडीलांचे नांव : खळे सहदेव घर क्रमांक : 35 वय : 71 लिंग : पुरुष	Photo Available
4	JJP0654558	मतदाराचे पुर्ण नांव : खळे लक्ष्मी सहदेव पतीचे नांव : खळे सहदेव घर क्रमांक : 35अ वय : 63 लिंग : स्त्री	Photo Available	5	RIW3528569	मतदाराचे पुर्ण नांव : खळे शिवानी शशिकांत पतीचे नांव : खळे शशिकांत घर क्रमांक : 35 वय : 33 लिंग : स्त्री	Photo Available	6	RIW6321723	मतदाराचे पुर्ण नांव : म्हातले संतोष बाबुराव वडीलांचे नांव : म्हातले बाबुराव घर क्रमांक : 39 वय : 42 लिंग : पुरुष	Photo Available
7	RIW3528577	मतदाराचे पुर्ण नांव : म्हातले विद्यया उदय पतीचे नांव : म्हातले उदय घर क्रमांक : 70 वय : 37 लिंग : स्त्री	Photo Available	8	MT/02/011/0579463	मतदाराचे पुर्ण नांव : पवार सुधीर महादेव वडीलांचे नांव : पवार महादेव घर क्रमांक : 74 वय : 42 लिंग : पुरुष	Photo Available	9	JJP1093053	मतदाराचे पुर्ण नांव : पवार नंदिनी सुधीर पतीचे नांव : पवार सुधीर घर क्रमांक : 74 वय : 33 लिंग : स्त्री	Photo Available
10	MT/02/011/0579127	मतदाराचे पुर्ण नांव : पवार सुभद्रा गंगाराम पतीचे नांव : पवार गंगाराम घर क्रमांक : 74अ वय : 66 लिंग : स्त्री	Photo Available	11	JJP1093293	मतदाराचे पुर्ण नांव : भांबिड रोशनी राजेश वडीलांचे नांव : भांबिड राजेश घर क्रमांक : 75अ वय : 36 लिंग : स्त्री	Photo Available	12	RIW6320741	मतदाराचे पुर्ण नांव : पोमेंडकर दिपक हरिश्चंद्र वडीलांचे नांव : पोमेंडकर हरिश्चंद्र घर क्रमांक : 76 वय : 22 लिंग : पुरुष	Photo Available
13	MT/02/011/0579047	मतदाराचे पुर्ण नांव : पोमेंडकर चंद्रभागा हरिश्चंद्र पतीचे नांव : पोमेंडकर हरिश्चंद्र घर क्रमांक : 76 वय : 61 लिंग : स्त्री	Photo Available	14	RIW0801371	मतदाराचे पुर्ण नांव : पोमेंडकर गजानन शिवराम वडीलांचे नांव : पोमेंडकर शिवराम घर क्रमांक : 76अ वय : 60 लिंग : पुरुष	Photo Available	15	RIW0801361	मतदाराचे पुर्ण नांव : पोमेंडकर सरस्वती गजानन पतीचे नांव : पोमेंडकर गजानन घर क्रमांक : 76 वय : 53 लिंग : स्त्री	Photo Available
16	RIW6569917	मतदाराचे पुर्ण नांव : पोमेंडकर स्वप्निल गजानन वडीलांचे नांव : पोमेंडकर गजानन घर क्रमांक : 76अ वय : 28 लिंग : पुरुष	Photo Available	17	MT/02/011/0579007	मतदाराचे पुर्ण नांव : पोमेंडकर प्रभाकर शिवराम वडीलांचे नांव : पोमेंडकर शिवराम घर क्रमांक : 76ब वय : 48 लिंग : पुरुष	Photo Available	18	MT/02/011/0579363	मतदाराचे पुर्ण नांव : पोमेंडकर रत्नाभा प्रभाकर पतीचे नांव : पोमेंडकर प्रभाकर घर क्रमांक : 76ब वय : 44 लिंग : स्त्री	Photo Available
19	RIW0801391	मतदाराचे पुर्ण नांव : पोमेंडकर रंजना रमाकांत पतीचे नांव : पोमेंडकर रमाकांत घर क्रमांक : 77 वय : 58 लिंग : स्त्री	Photo Available	20	RIW0801381	मतदाराचे पुर्ण नांव : पोमेंडकर रमाकांत अंबाजी वडीलांचे नांव : पोमेंडकर अंबाजी घर क्रमांक : 77 वय : 42 लिंग : पुरुष	Photo Available	21	JJP1092550	मतदाराचे पुर्ण नांव : पोमेंडकर मंगेश रमाकांत वडीलांचे नांव : पोमेंडकर रमाकांत घर क्रमांक : 77 वय : 32 लिंग : पुरुष	Photo Available
22	RIW6321574	मतदाराचे पुर्ण नांव : नाचरे किशोर बाबुराव वडीलांचे नांव : नाचरे बाबुराव घर क्रमांक : 79 वय : 33 लिंग : पुरुष	Photo Available	23	RIW3267812	मतदाराचे पुर्ण नांव : नाचरे किरण बाबुराव वडीलांचे नांव : नाचरे बाबुराव घर क्रमांक : 136क वय : 28 लिंग : पुरुष	Photo Available	24	JJP1093210	मतदाराचे पुर्ण नांव : नाचरे किशोरी किशोर पतीचे नांव : नाचरे किशोर घर क्रमांक : 79 वय : 33 लिंग : स्त्री	Photo Available
25	JJP1092436	मतदाराचे पुर्ण नांव : कुळे सुजाता सुनिल पतीचे नांव : कुळे सुनिल घर क्रमांक : 79अ वय : 51 लिंग : स्त्री	Photo Available	26	JJP1092477	मतदाराचे पुर्ण नांव : कुळे सुनयना सुनिल वडीलांचे नांव : कुळे सुनिल घर क्रमांक : 80 वय : 29 लिंग : स्त्री	Photo Available	27	RIW3251253	मतदाराचे पुर्ण नांव : कुळे द्रौपदी भिकाजी पतीचे नांव : कुळे भिकाजी घर क्रमांक : 80 वय : 91 लिंग : स्त्री	Photo Available
28	MT/02/011/0579011	मतदाराचे पुर्ण नांव : कुळे सुनिल भिकाजी वडीलांचे नांव : कुळे भिकाजी घर क्रमांक : 80 वय : 54 लिंग : पुरुष	Photo Available	29	MT/02/011/0579020	मतदाराचे पुर्ण नांव : कुळे अरविंद भिकाजी वडीलांचे नांव : कुळे भिकाजी घर क्रमांक : 80अ वय : 48 लिंग : पुरुष	Photo Available	30	RIW6320527	मतदाराचे पुर्ण नांव : कुळे सुषमा सुनिल वडीलांचे नांव : कुळे सुनिल घर क्रमांक : 80 वय : 24 लिंग : स्त्री	Photo Available

**मतदार यादी 2014**  
**राज्य - (एस 13) महाराष्ट्र**

263 - दापोली विधानसभा मतदार संघ

1 गोमराईवाडी चंडीका नगर

(सलग) ता.दापोली जि.रत्नागिरी पिनकोड 415720

यादी भाग क्रमांक :309

31	JJP1093202	मतदाराचे पुर्ण नांव : कुळे अर्पणा अरविंद पतीचे नांव : कुळे अरविंद घर क्रमांक : 80अ वय : 44 लिंग : स्त्री	Photo Available	32	MT/02/011/0579281	मतदाराचे पुर्ण नांव : पवार भागिरथी भिवा पतीचे नांव : पवार भिवा घर क्रमांक : 85अ वय : 88 लिंग : स्त्री	Photo Available	33	MT/02/011/0579498	मतदाराचे पुर्ण नांव : पवार प्रतिभा प्रकाश पतीचे नांव : पवार प्रकाश घर क्रमांक : 85अ वय : 48 लिंग : स्त्री	Photo Available
34	MT/02/011/0579314	मतदाराचे पुर्ण नांव : पवार राजश्री सहदेव पतीचे नांव : पवार सहदेव घर क्रमांक : 85अ वय : 46 लिंग : स्त्री	Photo Available	35	JJP1092899	मतदाराचे पुर्ण नांव : पवार प्रमोदिनी सहदेव वडीलांचे नांव : पवार सहदेव घर क्रमांक : 85अ वय : 27 लिंग : स्त्री	Photo Available	36	JJP1093236	मतदाराचे पुर्ण नांव : मांडवकर रामचंद्र कानू वडीलांचे नांव : मांडवकर कानू घर क्रमांक : 85अ वय : 69 लिंग : पुरुष	Photo Available
37	RIW0801931	मतदाराचे पुर्ण नांव : मांडवकर सुगंधा रामचंद्र पतीचे नांव : मांडवकर रामचंद्र घर क्रमांक : 132 वय : 56 लिंग : स्त्री	Photo Available	38	JJP1093038	मतदाराचे पुर्ण नांव : मांडवकर विनय रामचंद्र वडीलांचे नांव : मांडवकर रामचंद्र घर क्रमांक : 132 वय : 34 लिंग : पुरुष	Photo Available	39	MT/02/011/0579319	मतदाराचे पुर्ण नांव : ओतारी सुगंधा पांडुरंग पतीचे नांव : ओतारी पांडुरंग घर क्रमांक : 87 वय : 68 लिंग : स्त्री	Photo Available
40	RIW6321608	मतदाराचे पुर्ण नांव : ओतारी भरत सहदेव वडीलांचे नांव : ओतारी सहदेव घर क्रमांक : 88 वय : 34 लिंग : स्त्री	Photo Available	41	MT/02/011/0579090	मतदाराचे पुर्ण नांव : ओतारी सुमित्रा सहदेव पतीचे नांव : ओतारी सहदेव घर क्रमांक : 88 वय : 71 लिंग : स्त्री	Photo Available	42	RIW6320485	मतदाराचे पुर्ण नांव : वतारी गौरी महेंद्र पतीचे नांव : वतारी महेंद्र घर क्रमांक : 89 वय : 28 लिंग : स्त्री	Photo Available
43	JJP1092568	मतदाराचे पुर्ण नांव : ओतारी शंकर अर्जून वडीलांचे नांव : ओतारी अर्जून घर क्रमांक : 89 वय : 80 लिंग : पुरुष	Photo Available	44	JJP1093640	मतदाराचे पुर्ण नांव : ओतारी गीता शंकर पतीचे नांव : ओतारी शंकर घर क्रमांक : 89 वय : 76 लिंग : स्त्री	Photo Available	45	MT/02/011/0579333	मतदाराचे पुर्ण नांव : ओतारी रजनी रामचंद्र पतीचे नांव : ओतारी रामचंद्र घर क्रमांक : 89 वय : 63 लिंग : स्त्री	Photo Available
46	RIW3267796	मतदाराचे पुर्ण नांव : ओतारी निकीता कीरण पतीचे नांव : ओतारी कीरण घर क्रमांक : 89 वय : 36 लिंग : स्त्री	Photo Available	47	RIW0801410	मतदाराचे पुर्ण नांव : ओतारी आनंदी महादेव पतीचे नांव : ओतारी महादेव घर क्रमांक : 90 वय : 71 लिंग : स्त्री	Photo Available	48	JJP1092501	मतदाराचे पुर्ण नांव : ओतारी शशिकांत महादेव वडीलांचे नांव : ओतारी महादेव घर क्रमांक : 90 वय : 36 लिंग : पुरुष	Photo Available
49	JJP1092519	मतदाराचे पुर्ण नांव : ओतारी अनिल महादेव वडीलांचे नांव : ओतारी महादेव घर क्रमांक : 90 वय : 32 लिंग : पुरुष	Photo Available	50	JJP1092931	मतदाराचे पुर्ण नांव : ओतारी सायली चंद्रकांत पतीचे नांव : ओतारी चंद्रकांत घर क्रमांक : 90 वय : 38 लिंग : स्त्री	Photo Available	51	MT/02/011/0579102	मतदाराचे पुर्ण नांव : जाधव सुलोचना शंकर पतीचे नांव : जाधव शंकर घर क्रमांक : 91 वय : 59 लिंग : स्त्री	Photo Available
52	JJP1093228	मतदाराचे पुर्ण नांव : जाधव उदय शंकर वडीलांचे नांव : जाधव शंकर घर क्रमांक : 91 वय : 39 लिंग : पुरुष	Photo Available	53	JJP1093095	मतदाराचे पुर्ण नांव : जाधव प्रतिमा उदय पतीचे नांव : जाधव उदय घर क्रमांक : 91 वय : 33 लिंग : स्त्री	Photo Available	54	JJP1093517	मतदाराचे पुर्ण नांव : जाधव विश्वास शंकर वडीलांचे नांव : जाधव शंकर घर क्रमांक : 91 वय : 35 लिंग : पुरुष	Photo Available
55	JJP1093103	मतदाराचे पुर्ण नांव : जाधव मानसी विश्वास पतीचे नांव : जाधव विश्वास घर क्रमांक : 91 वय : 31 लिंग : स्त्री	Photo Available	56	MT/02/011/0579033	मतदाराचे पुर्ण नांव : जाधव जनार्दन नारायण वडीलांचे नांव : जाधव नारायण घर क्रमांक : 91अ वय : 73 लिंग : पुरुष	Photo Available	57	MT/02/011/0579088	मतदाराचे पुर्ण नांव : जाधव जयवंती जनार्दन पतीचे नांव : जाधव जनार्दन घर क्रमांक : 91 वय : 66 लिंग : स्त्री	Photo Available
58	MT/02/011/0579349	मतदाराचे पुर्ण नांव : जाधव शंकर नारायण वडीलांचे नांव : जाधव नारायण घर क्रमांक : 153 वय : 61 लिंग : पुरुष	Photo Available	59	JJP1093434	मतदाराचे पुर्ण नांव : जाधव स्मिता विजय पतीचे नांव : जाधव विजय घर क्रमांक : 91अ वय : 37 लिंग : स्त्री	Photo Available	60	RIW3600673	मतदाराचे पुर्ण नांव : जाधव विकास जनार्दन वडीलांचे नांव : जाधव जनार्दन घर क्रमांक : 91अ वय : 31 लिंग : पुरुष	Photo Available

मतदार यादी 2014  
राज्य - (एस 13) महाराष्ट्र

263 - दापोली विधानसभा मतदार संघ

1 गोमराईवाडी चंडीका नगर

(सलग) ता.दापोली जि.रत्नागिरी पिनकोड 415720

यादी भाग क्रमांक :309

61	RIW6569925	मतदाराचे पुर्ण नांव : जाधव पवन जनार्दन वडीलांचे नांव : जाधव जनार्दन घर क्रमांक : 91अ वय : 29 लिंग : पुरुष	Photo Available	62	RIW3568748	मतदाराचे पुर्ण नांव : जाधव संजना विलास पतीचे नांव : जाधव विलास घर क्रमांक : 91अ वय : 27 लिंग : स्त्री	Photo Available	63	JJP1093285	मतदाराचे पुर्ण नांव : जाधव बाबुराव लक्ष्मण वडीलांचे नांव : जाधव लक्ष्मण घर क्रमांक : 92अ वय : 63 लिंग : पुरुष	Photo Available
64	RIW0802181	मतदाराचे पुर्ण नांव : जाधव लक्ष्मी शांताराम पतीचे नांव : जाधव शांताराम घर क्रमांक : 151 वय : 61 लिंग : स्त्री	Photo Available	65	MT/02/011/0579087	मतदाराचे पुर्ण नांव : जाधव शेवंती बाबुराव पतीचे नांव : जाधव बाबुराव घर क्रमांक : 92अ वय : 58 लिंग : स्त्री	Photo Available	66	JJP1092956	मतदाराचे पुर्ण नांव : जाधव सिध्दी सुभाष पतीचे नांव : जाधव सुभाष घर क्रमांक : 92अ वय : 35 लिंग : स्त्री	Photo Available
67	RIW6320444	मतदाराचे पुर्ण नांव : पवार भिकाजी सखाराम वडीलांचे नांव : पवार सखाराम घर क्रमांक : 93 वय : 60 लिंग : पुरुष	Photo Available	68	RIW3251238	मतदाराचे पुर्ण नांव : पवार रेश्मा रविन्द्र पतीचे नांव : पवार रविन्द्र घर क्रमांक : 93 वय : 34 लिंग : स्त्री	Photo Available	69	RIW0801470	मतदाराचे पुर्ण नांव : पवार सरस्वती भिकाजी पतीचे नांव : पवार भिकाजी घर क्रमांक : 93 वय : 63 लिंग : स्त्री	Photo Available
70	MT/02/011/0579131	मतदाराचे पुर्ण नांव : घुबडे आनंदी एकनाथ पतीचे नांव : घुबडे एकनाथ घर क्रमांक : 94 वय : 88 लिंग : स्त्री	Photo Available	71	MT/02/011/0579464	मतदाराचे पुर्ण नांव : घुबडे बाबुराव एकनाथ वडीलांचे नांव : घुबडे एकनाथ घर क्रमांक : 94ड वय : 53 लिंग : पुरुष	Photo Available	72	MT/02/011/0579134	मतदाराचे पुर्ण नांव : घुबडे वनिता बाबुराव पतीचे नांव : घुबडे बाबुराव घर क्रमांक : 94ड वय : 48 लिंग : स्त्री	Photo Available
73	MT/02/011/0579208	मतदाराचे पुर्ण नांव : घुबडे रुक्मीणी गणपत पतीचे नांव : घुबडे गणपत घर क्रमांक : 94क वय : 91 लिंग : स्त्री	Photo Available	74	RIW3568722	मतदाराचे पुर्ण नांव : घुबडे दत्ताराम गणपत वडीलांचे नांव : घुबडे गणपत घर क्रमांक : 94इ वय : 51 लिंग : पुरुष	Photo Available	75	MT/02/011/0579316	मतदाराचे पुर्ण नांव : घुबडे जयवंती दत्ताराम पतीचे नांव : घुबडे दत्ताराम घर क्रमांक : 94इ वय : 46 लिंग : स्त्री	Photo Available
76	MT/02/011/0579124	मतदाराचे पुर्ण नांव : घुबडे सुनिता पांडुरंग पतीचे नांव : घुबडे पांडुरंग घर क्रमांक : 94क वय : 50 लिंग : स्त्री	Photo Available	77	RIW6321582	मतदाराचे पुर्ण नांव : घुबडे सशांत सहदेव वडीलांचे नांव : घुबडे सहदेव घर क्रमांक : 94 ड वय : 22 लिंग : पुरुष	Photo Available	78	MT/02/011/0579094	मतदाराचे पुर्ण नांव : घुबडे भिकाजी महादेव वडीलांचे नांव : घुबडे महादेव घर क्रमांक : 94प वय : 63 लिंग : पुरुष	Photo Available
79	RIW0801501	मतदाराचे पुर्ण नांव : घुबडे सुमित्रा भिकाजी पतीचे नांव : घुबडे भिकाजी घर क्रमांक : 94प वय : 56 लिंग : स्त्री	Photo Available	80	MT/02/011/0579509	मतदाराचे पुर्ण नांव : घुबडे सुभाष भिकाजी वडीलांचे नांव : घुबडे भिकाजी घर क्रमांक : 94प वय : 36 लिंग : पुरुष	Photo Available	81	JJP1093087	मतदाराचे पुर्ण नांव : घुबडे स्नेहा सुभाष पतीचे नांव : घुबडे सुभाष घर क्रमांक : 94प वय : 33 लिंग : स्त्री	Photo Available
82	RIW6918189	मतदाराचे पुर्ण नांव : घुबडे शेवंती चंद्रकांत पतीचे नांव : घुबडे चंद्रकांत घर क्रमांक : 94C वय : 46 लिंग : स्त्री	Photo Available	83	RIW0801519	मतदाराचे पुर्ण नांव : घुबडे पार्वती गोविंद पतीचे नांव : घुबडे गोविंद घर क्रमांक : 94ब वय : 73 लिंग : स्त्री	Photo Available	84	MT/02/011/0579089	मतदाराचे पुर्ण नांव : घुबडे सुप्रिया शंकर पतीचे नांव : घुबडे शंकर घर क्रमांक : 94ब वय : 39 लिंग : स्त्री	Photo Available
85	RIW6569933	मतदाराचे पुर्ण नांव : घुबडे शंकर गोविंद वडीलांचे नांव : घुबडे गोविंद घर क्रमांक : 94 ब वय : 45 लिंग : पुरुष	Photo Available	86	RIW3251212	मतदाराचे पुर्ण नांव : घुबाडे बेबी सुरेश पतीचे नांव : घुबाडे सुरेश घर क्रमांक : 94 ब वय : 32 लिंग : स्त्री	Photo Available	87	RIW6320535	मतदाराचे पुर्ण नांव : नागले नीशा मिनेश पतीचे नांव : नागले मिनेश घर क्रमांक : 96 वय : 32 लिंग : स्त्री	Photo Available
88	RIW0801527	मतदाराचे पुर्ण नांव : नांगले सरस्वती गंगाराम पतीचे नांव : नांगले गंगाराम घर क्रमांक : 96 वय : 70 लिंग : स्त्री	Photo Available	89	JJP1093509	मतदाराचे पुर्ण नांव : नांगले रुपाली सुनिल पतीचे नांव : नांगले सुनिल घर क्रमांक : 96 वय : 40 लिंग : स्त्री	Photo Available	90	JJP1092980	मतदाराचे पुर्ण नांव : नांगले अंकिता अंकुश पतीचे नांव : नांगले अंकुश घर क्रमांक : 96 वय : 36 लिंग : स्त्री	Photo Available

**मतदार यादी 2014**  
**राज्य - (एस 13) महाराष्ट्र**

263 - दापोली विधानसभा मतदार संघ

1 गोमराईवाडी चंडीका नगर

(सलग) ता.दापोली जि.रत्नागिरी पिनकोड 415720

यादी भाग क्रमांक :309

91	MT/02/011/0579128	मतदाराचे पुर्ण नांव : रेवाळे सुमित्रा पांडुरंग पतीचे नांव : रेवाळे पांडुरंग घर क्रमांक : 98 वय : 63 लिंग : स्त्री	Photo Available	92	MT/02/011/0579237	मतदाराचे पुर्ण नांव : रेवाळे सुलोचना पांडुरंग पतीचे नांव : रेवाळे पांडुरंग घर क्रमांक : 111ड वय : 58 लिंग : स्त्री	Photo Available	93	JJP1093590	मतदाराचे पुर्ण नांव : रेवाळे सुधीर पांडुरंग वडीलांचे नांव : रेवाळे पांडुरंग घर क्रमांक : 98 वय : 32 लिंग : पुरुष	Photo Available
94	RIW6569941	मतदाराचे पुर्ण नांव : नागले सुधाकर नारायण वडीलांचे नांव : नागले नारायण घर क्रमांक : 99 वय : 39 लिंग : पुरुष	Photo Available	95	JJP1092998	मतदाराचे पुर्ण नांव : नांगले शेजल सुधाकर पतीचे नांव : नांगले सुधाकर घर क्रमांक : 99 वय : 37 लिंग : स्त्री	Photo Available	96	RIW0801569	मतदाराचे पुर्ण नांव : म्हातले आनंदी बाळा पतीचे नांव : म्हातले बाळा घर क्रमांक : 102 वय : 78 लिंग : स्त्री	Photo Available
97	RIW0801579	मतदाराचे पुर्ण नांव : म्हातले विश्वनाथ बाळा वडीलांचे नांव : म्हातले बाळा घर क्रमांक : 102 वय : 40 लिंग : पुरुष	Photo Available	98	JJP1092758	मतदाराचे पुर्ण नांव : म्हातले अमिषा अमित पतीचे नांव : म्हातले अमित घर क्रमांक : 102 वय : 33 लिंग : स्त्री	Photo Available	99	RIW6320501	मतदाराचे पुर्ण नांव : म्हातले निलम शांताराम वडीलांचे नांव : म्हातले शांताराम घर क्रमांक : 103अ वय : 22 लिंग : स्त्री	Photo Available
100	MT/02/011/0579184	मतदाराचे पुर्ण नांव : म्हातले मनिषा शांताराम पतीचे नांव : म्हातले शांताराम घर क्रमांक : 103अ वय : 51 लिंग : स्त्री	Photo Available	101	MT/02/011/0579048	मतदाराचे पुर्ण नांव : म्हातले अनंत दौलत वडीलांचे नांव : म्हातले दौलत घर क्रमांक : 103ब वय : 61 लिंग : पुरुष	Photo Available	102	JJP1092840	मतदाराचे पुर्ण नांव : म्हातले वनिता अनंत पतीचे नांव : म्हातले अनंत घर क्रमांक : 103ब वय : 56 लिंग : स्त्री	Photo Available
103	RIW6569958	मतदाराचे पुर्ण नांव : म्हातले सतिश अनंत वडीलांचे नांव : म्हातले अनंत घर क्रमांक : 103 ब वय : 26 लिंग : पुरुष	Photo Available	104	RIW6320568	मतदाराचे पुर्ण नांव : म्हातले सचिन विठठल वडीलांचे नांव : म्हातले विठठल घर क्रमांक : 104 अ वय : 33 लिंग : पुरुष	Photo Available	105	RIW6320642	मतदाराचे पुर्ण नांव : म्हातले सुजित विठठल वडीलांचे नांव : म्हातले विठठल घर क्रमांक : 104 अ वय : 31 लिंग : पुरुष	Photo Available
106	RIW6321715	मतदाराचे पुर्ण नांव : म्हातले रामचंद्र धोंडू वडीलांचे नांव : म्हातले धोंडू घर क्रमांक : 104 अ वय : 57 लिंग : पुरुष	Photo Available	107	RIW6569966	मतदाराचे पुर्ण नांव : म्हातले जयवंती विठ्ठल पतीचे नांव : म्हातले विठ्ठल घर क्रमांक : 104अ वय : 55 लिंग : स्त्री	Photo Available	108	RIW6569974	मतदाराचे पुर्ण नांव : म्हातले सलोनी सुजित पतीचे नांव : म्हातले सुजित घर क्रमांक : 104 अ वय : 30 लिंग : स्त्री	Photo Available
109	MT/02/011/0579036	मतदाराचे पुर्ण नांव : म्हातले बाबुराव धोंडू वडीलांचे नांव : म्हातले धोंडू घर क्रमांक : 104ब वय : 73 लिंग : पुरुष	Photo Available	110	JJP1092618	मतदाराचे पुर्ण नांव : म्हातले भागीरथी बाबुराव पतीचे नांव : म्हातले बाबुराव घर क्रमांक : 104ब वय : 68 लिंग : स्त्री	Photo Available	111	RIW6569982	मतदाराचे पुर्ण नांव : म्हातले शैला संतोष पतीचे नांव : म्हातले संतोष घर क्रमांक : 104ब वय : 34 लिंग : स्त्री	Photo Available
112	RIW6569990	मतदाराचे पुर्ण नांव : म्हातले सुरज बाबुराव वडीलांचे नांव : म्हातले बाबुराव घर क्रमांक : 104 वय : 25 लिंग : पुरुष	Photo Available	113	RIW0801600	मतदाराचे पुर्ण नांव : म्हातले सावित्री बाळू पतीचे नांव : म्हातले बाळू घर क्रमांक : 105 वय : 88 लिंग : स्त्री	Photo Available	114	MT/02/011/0579384	मतदाराचे पुर्ण नांव : म्हातले शुभांगी सुरेश पतीचे नांव : म्हातले सुरेश घर क्रमांक : 105 वय : 43 लिंग : स्त्री	Photo Available
115	RIW0801618	मतदाराचे पुर्ण नांव : म्हातले रसिका रमेश पतीचे नांव : म्हातले रमेश घर क्रमांक : 105अ वय : 46 लिंग : स्त्री	Photo Available	116	RIW6321749	मतदाराचे पुर्ण नांव : म्हातले संदीप गजानन वडीलांचे नांव : म्हातले गजानन घर क्रमांक : 105 ब वय : 32 लिंग : पुरुष	Photo Available	117	MT/02/011/0579383	मतदाराचे पुर्ण नांव : म्हातले अनुसया गजानन पतीचे नांव : म्हातले गजानन घर क्रमांक : 105ब वय : 53 लिंग : स्त्री	Photo Available
118	RIW6878722	मतदाराचे पुर्ण नांव : म्हातले काशिनाथ पांडुरंग वडीलांचे नांव : म्हातले पांडुरंग घर क्रमांक : 190 वय : 66 लिंग : पुरुष	Photo Available	119	RIW0801626	मतदाराचे पुर्ण नांव : म्हातले रुक्मीणी दामोदर पतीचे नांव : म्हातले दामोदर घर क्रमांक : 106ब वय : 73 लिंग : स्त्री	Photo Available	120	JJP1092733	मतदाराचे पुर्ण नांव : म्हातले दक्षता देविदास पतीचे नांव : म्हातले देविदास घर क्रमांक : 106ब वय : 34 लिंग : स्त्री	Photo Available

**मतदार यादी 2014**  
**राज्य - (एस 13) महाराष्ट्र**

263 - दापोली विधानसभा मतदार संघ

1 गोमराईवाडी चंडीका नगर

(सलग) ता.दापोली जि.रत्नागिरी पिनकोड 415720

यादी भाग क्रमांक :309

121	JJP1092725	मतदाराचे पुर्ण नांव : म्हातले विद्या विजय पतीचे नांव : म्हातले विजय घर क्रमांक : 106ब वय : 33 लिंग : स्त्री	Photo Available	122	JJP1093111	मतदाराचे पुर्ण नांव : म्हातले वेदांगी विजय पतीचे नांव : म्हातले विजय घर क्रमांक : 123ब वय : 33 लिंग : स्त्री	Photo Available	123	RIW0801634	मतदाराचे पुर्ण नांव : म्हातले सरस्वती हरिश्चंद्र पतीचे नांव : म्हातले हरिश्चंद्र घर क्रमांक : 107 वय : 73 लिंग : स्त्री	Photo Available
124	RIW0801642	मतदाराचे पुर्ण नांव : म्हातले लक्ष्मी हरिश्चंद्र पतीचे नांव : म्हातले हरिश्चंद्र घर क्रमांक : 109 वय : 68 लिंग : स्त्री	Photo Available	125	RIW6570006	मतदाराचे पुर्ण नांव : म्हातले भास्कर हरिश्चंद्र वडीलांचे नांव : म्हातले हरिश्चंद्र घर क्रमांक : 109 वय : 28 लिंग : पुरुष	Photo Available	126	RIW6321731	मतदाराचे पुर्ण नांव : म्हातले दिप्ती दिलीप पतीचे नांव : म्हातले दिलीप घर क्रमांक : 109 वय : 30 लिंग : स्त्री	Photo Available
127	RIW3251246	मतदाराचे पुर्ण नांव : कुळे दत्ताराम कृष्णा वडीलांचे नांव : कुळे कृष्णा घर क्रमांक : 111 अ वय : 63 लिंग : पुरुष	Photo Available	128	MT/02/011/0579298	मतदाराचे पुर्ण नांव : कुळे सुगंधा दत्ताराम पतीचे नांव : कुळे दत्ताराम घर क्रमांक : 111अ वय : 48 लिंग : स्त्री	Photo Available	129	JJP1092741	मतदाराचे पुर्ण नांव : कुळे मयुरी मंगेश पतीचे नांव : कुळे मंगेश घर क्रमांक : 111ए वय : 34 लिंग : स्त्री	Photo Available
130	RIW0802236	मतदाराचे पुर्ण नांव : कुळे लक्ष्मण धोंडू वडीलांचे नांव : कुळे धोंडू घर क्रमांक : 922ब वय : 68 लिंग : पुरुष	Photo Available	131	RIW0802244	मतदाराचे पुर्ण नांव : कुळे सुभद्रा लक्ष्मण पतीचे नांव : कुळे लक्ष्मण घर क्रमांक : 922ब वय : 63 लिंग : स्त्री	Photo Available	132	MT/02/011/0579084	मतदाराचे पुर्ण नांव : कुळे लक्ष्मी गोविंद पतीचे नांव : कुळे गोविंद घर क्रमांक : 249 वय : 56 लिंग : स्त्री	Photo Available
133	JJP1092634	मतदाराचे पुर्ण नांव : कुळे अंजली अनंत आईचे नांव : कुळे अनंत घर क्रमांक : 922ब वय : 41 लिंग : स्त्री	Photo Available	134	RIW6320584	मतदाराचे पुर्ण नांव : कुळे महेश गोविंद वडीलांचे नांव : कुळे गोविंद घर क्रमांक : 249 वय : 40 लिंग : पुरुष	Photo Available	135	RIW6320576	मतदाराचे पुर्ण नांव : कुळे उदय गोविंद वडीलांचे नांव : कुळे गोविंद घर क्रमांक : 249 वय : 35 लिंग : पुरुष	Photo Available
136	RIW0801668	मतदाराचे पुर्ण नांव : कुळे महादेव धोंडू वडीलांचे नांव : कुळे धोंडू घर क्रमांक : 112 वय : 73 लिंग : पुरुष	Photo Available	137	MT/02/011/0579230	मतदाराचे पुर्ण नांव : कुळे लक्ष्मी महादेव पतीचे नांव : कुळे महादेव घर क्रमांक : 112 वय : 66 लिंग : स्त्री	Photo Available	138	JJP1093541	मतदाराचे पुर्ण नांव : कुळे संजय महादेव वडीलांचे नांव : कुळे महादेव घर क्रमांक : 112 वय : 31 लिंग : पुरुष	Photo Available
139	JJP1092691	मतदाराचे पुर्ण नांव : कुळे संतोष महादेव वडीलांचे नांव : कुळे महादेव घर क्रमांक : 112 वय : 42 लिंग : पुरुष	Photo Available	140	MT/02/011/0579474	मतदाराचे पुर्ण नांव : कुळे स्वाती संतोष पतीचे नांव : कुळे संतोष घर क्रमांक : 112 वय : 40 लिंग : स्त्री	Photo Available	141	MT/02/011/0579080	मतदाराचे पुर्ण नांव : रेवाळे जयश्री दत्ताराम पतीचे नांव : रेवाळे दत्ताराम घर क्रमांक : 113 वय : 56 लिंग : स्त्री	Photo Available
142	RIW6570014	मतदाराचे पुर्ण नांव : रेवाळे महेंद्र दत्ताराम वडीलांचे नांव : रेवाळे दत्ताराम घर क्रमांक : 113 वय : 29 लिंग : पुरुष	Photo Available	143	RIW6570022	मतदाराचे पुर्ण नांव : रेवाळे दत्ताराम भागोजी वडीलांचे नांव : रेवाळे भागोजी घर क्रमांक : 113 वय : 56 लिंग : पुरुष	Photo Available	144	JJP1092592	मतदाराचे पुर्ण नांव : रेवाळे नारायण भागोजी वडीलांचे नांव : रेवाळे भागोजी घर क्रमांक : 113ब वय : 53 लिंग : पुरुष	Photo Available
145	MT/02/011/0579242	मतदाराचे पुर्ण नांव : रेवाळे नलिनी नारायण पतीचे नांव : रेवाळे नारायण घर क्रमांक : 113ब वय : 46 लिंग : स्त्री	Photo Available	146	RIW6570030	मतदाराचे पुर्ण नांव : रेवाळे सानिया सुधीर वडीलांचे नांव : रेवाळे सुधीर घर क्रमांक : 98 वय : 28 लिंग : स्त्री	Photo Available	147	MT/02/011/0579057	मतदाराचे पुर्ण नांव : रेवाळे गंगा रामचंद्र पतीचे नांव : रेवाळे रामचंद्र घर क्रमांक : 114अ वय : 66 लिंग : स्त्री	Photo Available
148	MT/02/011/0579063	मतदाराचे पुर्ण नांव : रेवाळे हरिश्चंद्र विठू वडीलांचे नांव : रेवाळे विठू घर क्रमांक : 114ब वय : 74 लिंग : पुरुष	Photo Available	149	MT/02/011/0579055	मतदाराचे पुर्ण नांव : रेवाळे राधिका हरिश्चंद्र पतीचे नांव : रेवाळे हरिश्चंद्र घर क्रमांक : 114ब वय : 68 लिंग : स्त्री	Photo Available	150	MT/02/011/0579074	मतदाराचे पुर्ण नांव : नाचरे पांडुरंग भिवा वडीलांचे नांव : नाचरे भिवा घर क्रमांक : 116 वय : 47 लिंग : पुरुष	Photo Available

**मतदार यादी 2014**  
**राज्य - (एस 13) महाराष्ट्र**

263 - दापोली विधानसभा मतदार संघ

1 गोमराईवाडी चंडीका नगर

(सलग) ता.दापोली जि.रत्नागिरी पिनकोड 415720

यादी भाग क्रमांक :309

151	JJP1092600	मतदाराचे पुर्ण नांव : नाचरे प्रमिला पांडुरंग पतीचे नांव : नाचरे पांडुरंग घर क्रमांक : 116 वय : 41 लिंग : स्त्री	Photo Available	152	MT/02/011/0579068	मतदाराचे पुर्ण नांव : शिगवण सरस्वती बाळकृष्ण पतीचे नांव : शिगवण बाळकृष्ण घर क्रमांक : 118 वय : 78 लिंग : स्त्री	Photo Available	153	RIW3600699	मतदाराचे पुर्ण नांव : शिगवण अरविंद बाळकृष्ण वडीलांचे नांव : शिगवण बाळकृष्ण घर क्रमांक : - वय : 53 लिंग : पुरुष	Photo Available
154	RIW6570048	मतदाराचे पुर्ण नांव : नाचरे आनंदी धोंडू पतीचे नांव : नाचरे धोंडू घर क्रमांक : 119 वय : 83 लिंग : स्त्री	Photo Available	155	RIW0801733	मतदाराचे पुर्ण नांव : शिगवण गोपाळ नारायण वडीलांचे नांव : शिगवण नारायण घर क्रमांक : 120 वय : 70 लिंग : पुरुष	Photo Available	156	RIW0801741	मतदाराचे पुर्ण नांव : शिगवण सरिता गोपाळ पतीचे नांव : शिगवण गोपाळ घर क्रमांक : 120 वय : 61 लिंग : स्त्री	Photo Available
157	MT/02/011/0579248	मतदाराचे पुर्ण नांव : शिगवण सहदेव नारायण वडीलांचे नांव : शिगवण नारायण घर क्रमांक : 120अ वय : 73 लिंग : पुरुष	Photo Available	158	RIW6320592	मतदाराचे पुर्ण नांव : म्हातले उदय दामोदर वडीलांचे नांव : म्हातले दामोदर घर क्रमांक : 121 अ वय : 40 लिंग : पुरुष	Photo Available	159	JJP1093152	मतदाराचे पुर्ण नांव : म्हातले सुधीर दामोदर वडीलांचे नांव : म्हातले दामोदर घर क्रमांक : 121 अ वय : 41 लिंग : पुरुष	Photo Available
160	JJP1092766	मतदाराचे पुर्ण नांव : म्हातले देवीदास दामोदर वडीलांचे नांव : म्हातले दामोदर घर क्रमांक : 317अ वय : 39 लिंग : पुरुष	Photo Available	161	JJP1092774	मतदाराचे पुर्ण नांव : म्हातले सुविधा सुधीर पतीचे नांव : म्हातले सुधीर घर क्रमांक : 121अ वय : 37 लिंग : स्त्री	Photo Available	162	MT/02/011/0579422	मतदाराचे पुर्ण नांव : म्हातले सखाराम जानू वडीलांचे नांव : म्हातले जानू घर क्रमांक : 121क वय : 68 लिंग : पुरुष	Photo Available
163	RIW0801767	मतदाराचे पुर्ण नांव : म्हातले वनिता सखाराम पतीचे नांव : म्हातले सखाराम घर क्रमांक : 121क वय : 63 लिंग : स्त्री	Photo Available	164	JJP1093376	मतदाराचे पुर्ण नांव : म्हातले अनंत जानू वडीलांचे नांव : म्हातले जानू घर क्रमांक : 121ड वय : 63 लिंग : पुरुष	Photo Available	165	MT/02/011/0579160	मतदाराचे पुर्ण नांव : म्हातले अर्चना अनंत पतीचे नांव : म्हातले अनंत घर क्रमांक : 121ड वय : 57 लिंग : स्त्री	Photo Available
166	JJP1092386	मतदाराचे पुर्ण नांव : म्हातले चंद्रकांत जानू वडीलांचे नांव : म्हातले जानू घर क्रमांक : 121ब वय : 73 लिंग : पुरुष	Photo Available	167	RIW0801777	मतदाराचे पुर्ण नांव : म्हातले प्रभावती चंद्रकांत पतीचे नांव : म्हातले चंद्रकांत घर क्रमांक : 121ब वय : 68 लिंग : स्त्री	Photo Available	168	RIW0801816	मतदाराचे पुर्ण नांव : म्हातले चंद्रभागा रामचंद्र पतीचे नांव : म्हातले रामचंद्र घर क्रमांक : 123क वय : 68 लिंग : स्त्री	Photo Available
169	RIW0801797	मतदाराचे पुर्ण नांव : म्हातले आनंदी रामचंद्र पतीचे नांव : म्हातले रामचंद्र घर क्रमांक : 104क वय : 58 लिंग : स्त्री	Photo Available	170	MT/02/011/0579081	मतदाराचे पुर्ण नांव : रेवाळे रुक्मिणी भिकाजी पतीचे नांव : रेवाळे भिकाजी घर क्रमांक : 124 वय : 83 लिंग : स्त्री	Photo Available	171	MT/02/011/0579201	मतदाराचे पुर्ण नांव : म्हातले सुमित्रा गणपत पतीचे नांव : म्हातले गणपत घर क्रमांक : 125अ वय : 68 लिंग : स्त्री	Photo Available
172	RIW3567302	मतदाराचे पुर्ण नांव : म्हातले राजाराम गणपत वडीलांचे नांव : म्हातले गणपत घर क्रमांक : - वय : 60 लिंग : पुरुष	Photo Available	173	JJP1093384	मतदाराचे पुर्ण नांव : म्हातले भगवान गणपत वडीलांचे नांव : म्हातले गणपत घर क्रमांक : 125क वय : 48 लिंग : पुरुष	Photo Available	174	JJP1093558	मतदाराचे पुर्ण नांव : म्हातले मंगी मंगेश पतीचे नांव : म्हातले मंगेश घर क्रमांक : 125अ वय : 35 लिंग : स्त्री	Photo Available
175	RIW6570055	मतदाराचे पुर्ण नांव : म्हातले चंद्रकांत रघुनाथ वडीलांचे नांव : म्हातले रघुनाथ घर क्रमांक : 125ब वय : 60 लिंग : पुरुष	Photo Available	176	RIW0801832	मतदाराचे पुर्ण नांव : म्हातले संगीता चंद्रकांत पतीचे नांव : म्हातले चंद्रकांत घर क्रमांक : 125ब वय : 53 लिंग : स्त्री	Photo Available	177	JJP1093426	मतदाराचे पुर्ण नांव : म्हातले प्रवीण चंद्रकांत वडीलांचे नांव : म्हातले चंद्रकांत घर क्रमांक : 125ब वय : 37 लिंग : पुरुष	Photo Available
178	RIW6321707	मतदाराचे पुर्ण नांव : म्हातले संजीवनी भगवान पतीचे नांव : म्हातले भगवान घर क्रमांक : 125 क वय : 41 लिंग : स्त्री	Photo Available	179	JJP1092782	मतदाराचे पुर्ण नांव : म्हातले प्रिती प्रविण पतीचे नांव : म्हातले प्रविण घर क्रमांक : 125ब वय : 33 लिंग : स्त्री	Photo Available	180	MT/02/011/0579255	मतदाराचे पुर्ण नांव : म्हातले बाबुराव लक्ष्मण वडीलांचे नांव : म्हातले लक्ष्मण घर क्रमांक : 126अ वय : 78 लिंग : पुरुष	Photo Available



**मतदार यादी 2014**  
**राज्य - (एस 13) महाराष्ट्र**

263 - दापोली विधानसभा मतदार संघ

1 गोमराईवाडी चंडीका नगर

(सलग) ता.दापोली जि.रत्नागिरी पिनकोड 415720

यादी भाग क्रमांक :309

181	MT/02/011/0579156	182	RIW6570063	183	RIW0801787
मतदाराचे पुर्ण नांव : म्हातले सरस्वती बाबुराव	Photo Available	मतदाराचे पुर्ण नांव : म्हातले शंकर लक्ष्मण	Photo Available	मतदाराचे पुर्ण नांव : म्हातले सुलोचना लक्ष्मण	Photo Available
पतीचे नांव : म्हातले बाबुराव		वडीलांचे नांव : म्हातले लक्ष्मण		पतीचे नांव : म्हातले लक्ष्मण	
घर क्रमांक : 126अ		घर क्रमांक : 126क		घर क्रमांक : 122अ	
वय : 73	लिंग : स्त्री	वय : 68	लिंग : पुरुष	वय : 63	लिंग : स्त्री
184	MT/02/011/0579073	185	JJP1093129	186	RIW3562824
मतदाराचे पुर्ण नांव : म्हातले राजेश्री राजाराम	Photo Available	मतदाराचे पुर्ण नांव : म्हातले सुनिता लक्ष्मण	Photo Available	मतदाराचे पुर्ण नांव : म्हातले रविंद्र लक्ष्मण	Photo Available
पतीचे नांव : म्हातले राजाराम		वडीलांचे नांव : म्हातले लक्ष्मण		वडीलांचे नांव : म्हातले लक्ष्मण	
घर क्रमांक : 122अ		घर क्रमांक : 122अ		घर क्रमांक : -	
वय : 60	लिंग : स्त्री	वय : 33	लिंग : स्त्री	वय : 37	लिंग : पुरुष
187	JJP1092881	188	RIW0801856	189	RIW0801876
मतदाराचे पुर्ण नांव : म्हातले धोंडू लक्ष्मण	Photo Available	मतदाराचे पुर्ण नांव : म्हातले अनुसया धोंडू	Photo Available	मतदाराचे पुर्ण नांव : म्हातले शेवंती काशिनाथ	Photo Available
वडीलांचे नांव : म्हातले लक्ष्मण		पतीचे नांव : म्हातले धोंडू		पतीचे नांव : म्हातले काशिनाथ	
घर क्रमांक : 126ड		घर क्रमांक : 126ड		घर क्रमांक : 106अ	
वय : 74	लिंग : पुरुष	वय : 69	लिंग : स्त्री	वय : 70	लिंग : स्त्री
190	RIW0801886	191	RIW0801896	192	RIW6570071
मतदाराचे पुर्ण नांव : म्हातले सुलोचना काशिराम	Photo Available	मतदाराचे पुर्ण नांव : म्हातले सुगंधा सिताराम	Photo Available	मतदाराचे पुर्ण नांव : आडविलकर प्रफुल्ल विठ्ठल	Photo Available
पतीचे नांव : म्हातले काशिराम		पतीचे नांव : म्हातले सिताराम		वडीलांचे नांव : आडविलकर विठ्ठल	
घर क्रमांक : 126ब		घर क्रमांक : 127		घर क्रमांक : 130	
वय : 61	लिंग : स्त्री	वय : 63	लिंग : स्त्री	वय : 39	लिंग : पुरुष
193	JJP1093004	194	JJP1092915	195	RIW0801915
मतदाराचे पुर्ण नांव : आडविलकर प्रणाली प्रफुल्ल	Photo Available	मतदाराचे पुर्ण नांव : आडविलकर प्रमिला विठ्ठल	Photo Available	मतदाराचे पुर्ण नांव : आडविलकर आनंदी धोंडू	Photo Available
पतीचे नांव : आडविलकर प्रफुल्ल		वडीलांचे नांव : आडविलकर विठ्ठल		पतीचे नांव : आडविलकर धोंडू	
घर क्रमांक : 130		घर क्रमांक : 130		घर क्रमांक : 130अ	
वय : 38	लिंग : स्त्री	वय : 27	लिंग : स्त्री	वय : 79	लिंग : स्त्री
196	RIW0801907	197	MT/02/011/0579163	198	MT/02/011/0579353
मतदाराचे पुर्ण नांव : आडविलकर विठ्ठल धोंडू	Photo Available	मतदाराचे पुर्ण नांव : आडविलकर रुक्मिणी विठ्ठल	Photo Available	मतदाराचे पुर्ण नांव : आडविलकर प्रतिभा प्रकाश	Photo Available
वडीलांचे नांव : आडविलकर धोंडू		पतीचे नांव : आडविलकर विठ्ठल		पतीचे नांव : आडविलकर प्रकाश	
घर क्रमांक : 130		घर क्रमांक : 130		घर क्रमांक : 130अ	
वय : 69	लिंग : पुरुष	वय : 61	लिंग : स्त्री	वय : 41	लिंग : स्त्री
199	JJP1092303	200	RIW6321640	201	JJP1093160
मतदाराचे पुर्ण नांव : आडविलकर दिपाली दिनेश	Photo Available	मतदाराचे पुर्ण नांव : आडविलकर संतोष रामचंद्र	Photo Available	मतदाराचे पुर्ण नांव : आडविलकर सोनाली संतोष	Photo Available
वडीलांचे नांव : आडविलकर दिनेश		वडीलांचे नांव : आडविलकर रामचंद्र		पतीचे नांव : आडविलकर संतोष	
घर क्रमांक : 130अ		घर क्रमांक : 130ब		घर क्रमांक : 130ब	
वय : 40	लिंग : स्त्री	वय : 39	लिंग : पुरुष	वय : 36	लिंग : स्त्री
202	RIW0801923	203	JJP1093079	204	RIW3267804
मतदाराचे पुर्ण नांव : आडविलकर सुमित्रा रामचंद्र	Photo Available	मतदाराचे पुर्ण नांव : पवार प्रभावती महादेव	Photo Available	मतदाराचे पुर्ण नांव : पवार श्रीकांत महादेव	Photo Available
पतीचे नांव : अडविलकर रामचंद्र		पतीचे नांव : पवार महादेव		वडीलांचे नांव : पवार महादेव	
घर क्रमांक : 130ब		घर क्रमांक : 131		घर क्रमांक : 131	
वय : 60	लिंग : स्त्री	वय : 73	लिंग : स्त्री	वय : 61	लिंग : पुरुष
205	RIW3267770	206	MT/02/011/0579354	207	JJP1093343
मतदाराचे पुर्ण नांव : पवार शर्मिला श्रीकांत	Photo Available	मतदाराचे पुर्ण नांव : पवार अंजनी अशोक	Photo Available	मतदाराचे पुर्ण नांव : मांडवकर विश्वास रामचंद्र	Photo Available
पतीचे नांव : पवार श्रीकांत		पतीचे नांव : पवार अशोक		वडीलांचे नांव : मांडवकर रामचंद्र	
घर क्रमांक : 131		घर क्रमांक : 131		घर क्रमांक : 132	
वय : 48	लिंग : स्त्री	वय : 50	लिंग : स्त्री	वय : 39	लिंग : पुरुष
208	JJP1093061	209	RIW6320519	210	MT/02/011/0579038
मतदाराचे पुर्ण नांव : मांडवकर वैजयंती विश्वास	Photo Available	मतदाराचे पुर्ण नांव : मांडवकर कमल गंगाराम	Photo Available	मतदाराचे पुर्ण नांव : मांडवकर पार्वती गंगाराम	Photo Available
पतीचे नांव : मांडवकर विश्वास		वडीलांचे नांव : मांडवकर गंगाराम		पतीचे नांव : मांडवकर गंगाराम	
घर क्रमांक : 132		घर क्रमांक : 132अ		घर क्रमांक : 132अ	
वय : 36	लिंग : स्त्री	वय : 31	लिंग : स्त्री	वय : 58	लिंग : स्त्री

**मतदार यादी 2014**  
**राज्य - (एस 13) महाराष्ट्र**

263 - दापोली विधानसभा मतदार संघ

1 गोमराईवाडी चंडीका नगर

(सलग) ता.दापोली जि.रत्नागिरी पिनकोड 415720

यादी भाग क्रमांक :309

211	MT/02/011/0579091	मतदाराचे पुर्ण नांव : भांबीड राधिका कृष्णा पतीचे नांव : भांबीड कृष्णा घर क्रमांक : 135 वय : 58 लिंग : स्त्री	Photo Available	212	MT/02/011/0579070	मतदाराचे पुर्ण नांव : नाचरे जनार्दन बाळू वडीलांचे नांव : नाचरे बाळू घर क्रमांक : 136अ वय : 78 लिंग : पुरुष	Photo Available	213	MT/02/011/0579083	मतदाराचे पुर्ण नांव : नाचरे सुलोचना जनार्दन पतीचे नांव : नाचरे जनार्दन घर क्रमांक : 136अ वय : 63 लिंग : स्त्री	Photo Available
214	RIW6570089	मतदाराचे पुर्ण नांव : नाचरे विणा वैभव पतीचे नांव : नाचरे वैभव घर क्रमांक : 136 अ वय : 35 लिंग : स्त्री	Photo Available	215	MT/02/011/0579117	मतदाराचे पुर्ण नांव : नाचरे सुनिता बाबुराव पतीचे नांव : नाचरे बाबुराव घर क्रमांक : 136क वय : 53 लिंग : स्त्री	Photo Available	216	RIW3267754	मतदाराचे पुर्ण नांव : नाचरे उदय बाबुराव वडीलांचे नांव : नाचरे बाबुराव घर क्रमांक : 136 क वय : 33 लिंग : पुरुष	Photo Available
217	RIW3600665	मतदाराचे पुर्ण नांव : नाचरे निधी उदय पतीचे नांव : नाचरे उदय घर क्रमांक : 136क वय : 25 लिंग : स्त्री	Photo Available	218	MT/02/011/0579116	मतदाराचे पुर्ण नांव : नाचरे सुभद्रा रघुनाथ पतीचे नांव : नाचरे रघुनाथ घर क्रमांक : 136ब वय : 73 लिंग : स्त्री	Photo Available	219	MT/02/011/0579348	मतदाराचे पुर्ण नांव : नाचरे कलावती कैलास पतीचे नांव : नाचरे कैलास घर क्रमांक : 136ब वय : 51 लिंग : स्त्री	Photo Available
220	JJP1092873	मतदाराचे पुर्ण नांव : कुळे मयुरी महेश पतीचे नांव : कुळे महेश घर क्रमांक : 137 वय : 35 लिंग : स्त्री	Photo Available	221	RIW3562758	मतदाराचे पुर्ण नांव : कुळे वेदिका उदय पतीचे नांव : कुळे उदय घर क्रमांक : 137 वय : 27 लिंग : स्त्री	Photo Available	222	RIW6321616	मतदाराचे पुर्ण नांव : पोमेंडकर आआशीष प्रभाकर वडीलांचे नांव : पोमेंडकर प्रभाकर घर क्रमांक : 138 वय : 22 लिंग : पुरुष	Photo Available
223	JJP1092469	मतदाराचे पुर्ण नांव : शिवगण हरीशंद्र भिवा वडीलांचे नांव : शिवगण भिवा घर क्रमांक : 138 वय : 51 लिंग : पुरुष	Photo Available	224	JJP1092402	मतदाराचे पुर्ण नांव : शिवगण अरविंद भिवा वडीलांचे नांव : शिवगण भिवा घर क्रमांक : 138अ वय : 51 लिंग : पुरुष	Photo Available	225	JJP1092543	मतदाराचे पुर्ण नांव : शिवगण अरुणा अरविंद पतीचे नांव : शिवगण अरविंद घर क्रमांक : 118ब वय : 46 लिंग : स्त्री	Photo Available
226	RIW0801985	मतदाराचे पुर्ण नांव : शिवगण अर्चना हरिशंद्र पतीचे नांव : शिवगण हरिशंद्र घर क्रमांक : 138अ वय : 46 लिंग : स्त्री	Photo Available	227	MT/02/011/0579343	मतदाराचे पुर्ण नांव : शिवगण अंजनी अरविंद पतीचे नांव : शिवगण अरविंद घर क्रमांक : 138अ वय : 44 लिंग : स्त्री	Photo Available	228	RIW0801995	मतदाराचे पुर्ण नांव : पामोंडकर सदानंद अंबाजी वडीलांचे नांव : पामोंडकर अंबाजी घर क्रमांक : 139 वय : 65 लिंग : पुरुष	Photo Available
229	MT/02/011/0579198	मतदाराचे पुर्ण नांव : पोमेंडकर संगीता सदानंद पतीचे नांव : पामोंडकर सदानंद घर क्रमांक : 1212 वय : 59 लिंग : स्त्री	Photo Available	230	RIW6570097	मतदाराचे पुर्ण नांव : रेमजे मोहन अर्जुन वडीलांचे नांव : रेमजे अर्जुन घर क्रमांक : 139ब वय : 44 लिंग : पुरुष	Photo Available	231	JJP1093178	मतदाराचे पुर्ण नांव : रेमजे मोहीनी मोहन पतीचे नांव : रेमजे मोहन घर क्रमांक : 139ब वय : 39 लिंग : स्त्री	Photo Available
232	MT/02/011/0579204	मतदाराचे पुर्ण नांव : शिवगण चंद्रकला चंद्रकांत पतीचे नांव : शिवगण चंद्रकांत घर क्रमांक : 140क वय : 51 लिंग : स्त्री	Photo Available	233	RIW3267788	मतदाराचे पुर्ण नांव : शिवगण रमेश भिकाजी वडीलांचे नांव : शिवगण भिकाजी घर क्रमांक : 140ड वय : 50 लिंग : पुरुष	Photo Available	234	RIW3267762	मतदाराचे पुर्ण नांव : शिवगण रेश्मा रमेश पतीचे नांव : शिवगण रमेश घर क्रमांक : 140ड वय : 45 लिंग : स्त्री	Photo Available
235	MT/02/011/0579025	मतदाराचे पुर्ण नांव : शिवगण काशिराम अर्जुन वडीलांचे नांव : शिवगण अर्जुन घर क्रमांक : 140ब वय : 73 लिंग : पुरुष	Photo Available	236	MT/02/011/0579178	मतदाराचे पुर्ण नांव : शिवगण अनुसया काशिराम पतीचे नांव : शिवगण काशिराम घर क्रमांक : 140ब वय : 66 लिंग : स्त्री	Photo Available	237	RIW6570105	मतदाराचे पुर्ण नांव : शिवगण सुधाकर काशिराम वडीलांचे नांव : शिवगण काशिराम घर क्रमांक : 140ब वय : 35 लिंग : पुरुष	Photo Available
238	RIW3251220	मतदाराचे पुर्ण नांव : रेमजे लक्ष्मी नारायण पतीचे नांव : रेमजे नारायण घर क्रमांक : 141 वय : 73 लिंग : स्त्री	Photo Available	239	MT/02/011/0579157	मतदाराचे पुर्ण नांव : शिवगण गंगाबाई धोंडू पतीचे नांव : शिवगण धोंडू घर क्रमांक : 142 वय : 83 लिंग : स्त्री	Photo Available	240	RIW0802062	मतदाराचे पुर्ण नांव : शिवगण सरस्वती लक्ष्मण पतीचे नांव : शिवगण लक्ष्मण घर क्रमांक : 142 वय : 61 लिंग : स्त्री	Photo Available

**मतदार यादी 2014**  
**राज्य - (एस 13) महाराष्ट्र**

263 - दापोली विधानसभा मतदार संघ

1 गोमराईवाडी चंडीका नगर

(सलग) ता.दापोली जि.रत्नागिरी पिनकोड 415720

यादी भाग क्रमांक :309

241	JJP1092923	मतदाराचे पुर्ण नांव : शिगवण मनिषा लक्ष्मण वडीलांचे नांव : शिगवण लक्ष्मण घर क्रमांक : 142 वय : 30 लिंग : स्त्री	Photo Available	242	JJP1092907	मतदाराचे पुर्ण नांव : शिगवण भारती लक्ष्मण वडीलांचे नांव : शिगवण लक्ष्मण घर क्रमांक : 142 वय : 30 लिंग : स्त्री	Photo Available	243	RIW0802072	मतदाराचे पुर्ण नांव : भांबीड शेवंती महादेव पतीचे नांव : भांबीड महादेव घर क्रमांक : 75अ वय : 63 लिंग : स्त्री	Photo Available
244	RIW0802082	मतदाराचे पुर्ण नांव : शिगवण पार्वती काशिराम पतीचे नांव : शिगवण काशिराम घर क्रमांक : 144 वय : 73 लिंग : स्त्री	Photo Available	245	MT/02/011/0579423	मतदाराचे पुर्ण नांव : शिगवण श्रीकांत काशिराम वडीलांचे नांव : शिगवण काशिराम घर क्रमांक : 144अ वय : 49 लिंग : पुरुष	Photo Available	246	RIW6570113	मतदाराचे पुर्ण नांव : शिगवण भालचंद्र काशिराम वडीलांचे नांव : शिगवण काशिराम घर क्रमांक : 144अ वय : 37 लिंग : पुरुष	Photo Available
247	JJP1093467	मतदाराचे पुर्ण नांव : शिगवण सुचिता भालचंद्र पतीचे नांव : शिगवण भालचंद्र घर क्रमांक : 144 वय : 34 लिंग : स्त्री	Photo Available	248	RIW0802103	मतदाराचे पुर्ण नांव : शिगवण रामचंद्र लक्ष्मण वडीलांचे नांव : शिगवण लक्ष्मण घर क्रमांक : 144ब वय : 78 लिंग : पुरुष	Photo Available	249	RIW0802111	मतदाराचे पुर्ण नांव : शिगवण नर्मदा रामचंद्र पतीचे नांव : शिगवण रामचंद्र घर क्रमांक : 144ब वय : 73 लिंग : स्त्री	Photo Available
250	JJP1093319	मतदाराचे पुर्ण नांव : शिगवण रजनी रामचंद्र पतीचे नांव : शिगवण रामचंद्र घर क्रमांक : 79 वय : 68 लिंग : स्त्री	Photo Available	# 251	JJP1092824	मतदाराचे पुर्ण नांव : शिगवण स्वेता सुभाष पतीचे नांव : शिगवण सुभाष घर क्रमांक : 144ब वय : 38 लिंग : स्त्री	Photo Available	252	RIW6321632	मतदाराचे पुर्ण नांव : शिगवण सुनिल यशवंत वडीलांचे नांव : शिगवण यशवंत घर क्रमांक : 145 वय : 24 लिंग : पुरुष	Photo Available
253	MT/02/011/0579223	मतदाराचे पुर्ण नांव : शिगवण सविता भिकू पतीचे नांव : शिगवण भिकू घर क्रमांक : 146 वय : 72 लिंग : स्त्री	Photo Available	254	JJP1092253	मतदाराचे पुर्ण नांव : चाळके काशिराम भागोजी वडीलांचे नांव : चाळके भागोजी घर क्रमांक : 148 वय : 74 लिंग : पुरुष	Photo Available	255	MT/02/011/0579321	मतदाराचे पुर्ण नांव : चाळके चंद्रभागा काशिराम पतीचे नांव : चाळके काशिराम घर क्रमांक : 148 वय : 58 लिंग : स्त्री	Photo Available
256	JJP1093244	मतदाराचे पुर्ण नांव : चाळके सुरेखा काशिराम वडीलांचे नांव : चाळके काशिराम घर क्रमांक : 148 वय : 34 लिंग : स्त्री	Photo Available	257	JJP1092345	मतदाराचे पुर्ण नांव : चाळके संजय काशिराम वडीलांचे नांव : चाळके काशिराम घर क्रमांक : 148 वय : 31 लिंग : पुरुष	Photo Available	258	RIW6570121	मतदाराचे पुर्ण नांव : चाळके सचिन काशिराम वडीलांचे नांव : चाळके काशिराम घर क्रमांक : 148 वय : 30 लिंग : पुरुष	Photo Available
259	RIW3562774	मतदाराचे पुर्ण नांव : चाळके प्रणाली संजय पतीचे नांव : चाळके संजय घर क्रमांक : 148 वय : 26 लिंग : स्त्री	Photo Available	260	RIW0802151	मतदाराचे पुर्ण नांव : चाळके निर्मला गणपत पतीचे नांव : चाळके गणपत घर क्रमांक : 147अ वय : 61 लिंग : स्त्री	Photo Available	261	RIW3090479	मतदाराचे पुर्ण नांव : चाळके जगदीश गणपत वडीलांचे नांव : चाळके गणपत घर क्रमांक : 147अ वय : 38 लिंग : पुरुष	Photo Available
262	JJP1092261	मतदाराचे पुर्ण नांव : चाळके कृष्णा सखाराम वडीलांचे नांव : चाळके सखाराम घर क्रमांक : 147ब वय : 58 लिंग : पुरुष	Photo Available	263	RIW3562766	मतदाराचे पुर्ण नांव : घाग प्राजक्ता प्रताप पतीचे नांव : घाग प्रताप घर क्रमांक : 148 वय : 37 लिंग : स्त्री	Photo Available	264	RIW6320733	मतदाराचे पुर्ण नांव : शिगवण दिया दिनेश पतीचे नांव : शिगवण दिनेश घर क्रमांक : 150 वय : 22 लिंग : स्त्री	Photo Available
265	JJP1093392	मतदाराचे पुर्ण नांव : ओतारी गजानन तानू वडीलांचे नांव : ओतारी तानू घर क्रमांक : 150 वय : 48 लिंग : पुरुष	Photo Available	266	JJP1092964	मतदाराचे पुर्ण नांव : ओतारी रेश्मा गजानन पतीचे नांव : ओतारी गजानन घर क्रमांक : 150 वय : 40 लिंग : स्त्री	Photo Available	267	JJP1092709	मतदाराचे पुर्ण नांव : शिगवण पांडुरंग सोगु वडीलांचे नांव : शिगवण सोगु घर क्रमांक : 150 वय : 78 लिंग : पुरुष	Photo Available
268	JJP1092352	मतदाराचे पुर्ण नांव : शिगवण अंकुश पांडुरंग वडीलांचे नांव : शिगवण पांडुरंग घर क्रमांक : 150 वय : 34 लिंग : पुरुष	Photo Available	269	RIW0802161	मतदाराचे पुर्ण नांव : शिगवण सदानंद सोनू वडीलांचे नांव : शिगवण सोनू घर क्रमांक : 150 वय : 65 लिंग : पुरुष	Photo Available	270	RIW0802171	मतदाराचे पुर्ण नांव : शिगवण शेवंती सदानंद पतीचे नांव : शिगवण सदानंद घर क्रमांक : 150 वय : 60 लिंग : स्त्री	Photo Available

**मतदार यादी 2014**  
**राज्य - (एस 13) महाराष्ट्र**

263 - दापोली विधानसभा मतदार संघ

1 गोमराईवाडी चंडीका नगर

(सलग) ता.दापोली जि.रत्नागिरी पिनकोड 415720

यादी भाग क्रमांक :309

271	JJP1092295	मतदाराचे पुर्ण नांव : शिवगण चंदुलाल सदानंद वडीलांचे नांव : शिवगण सदानंद घर क्रमांक : 150 वय : 35 लिंग : पुरुष	Photo Available	272	RIW6570139	मतदाराचे पुर्ण नांव : शिवगण माधुरी मधुकर पतीचे नांव : शिवगण मधुकर घर क्रमांक : 150 वय : 35 लिंग : स्त्री	Photo Available	273	RIW6570147	मतदाराचे पुर्ण नांव : शिवगण दिनेश पांडुरंग वडीलांचे नांव : शिवगण पांडुरंग घर क्रमांक : 150 वय : 30 लिंग : पुरुष	Photo Available
274	RIW3562782	मतदाराचे पुर्ण नांव : शिवगण पूजा चंदुलाल पतीचे नांव : शिवगण चंदुलाल घर क्रमांक : 150 वय : 28 लिंग : स्त्री	Photo Available	275	JJP1092675	मतदाराचे पुर्ण नांव : चाळके स्मिता सुर्यकांत पतीचे नांव : चाळके सुर्यकांत घर क्रमांक : 150अ वय : 46 लिंग : स्त्री	Photo Available	276	JJP1092535	मतदाराचे पुर्ण नांव : जाधव भिकाजी लक्ष्मण वडीलांचे नांव : जाधव लक्ष्मण घर क्रमांक : 151 वय : 73 लिंग : पुरुष	Photo Available
277	JJP1092576	मतदाराचे पुर्ण नांव : जाधव सरस्वती भिकाजी पतीचे नांव : जाधव भिकाजी घर क्रमांक : 151 वय : 68 लिंग : स्त्री	Photo Available	278	RIW3251204	मतदाराचे पुर्ण नांव : जाधव रमेश भिकाजी वडीलांचे नांव : जाधव भिकाजी घर क्रमांक : 151 वय : 40 लिंग : पुरुष	Photo Available	279	JJP1092287	मतदाराचे पुर्ण नांव : जाधव सारीका शरद पतीचे नांव : जाधव शरद घर क्रमांक : 151 वय : 33 लिंग : स्त्री	Photo Available
280	RIW3562790	मतदाराचे पुर्ण नांव : ओतारी मुग्धा भरत पतीचे नांव : ओतारी भरत घर क्रमांक : 163 वय : 30 लिंग : स्त्री	Photo Available	281	JJP1092972	मतदाराचे पुर्ण नांव : शिवगण सुधा सुधाकर पतीचे नांव : शिवगण सुधाकर घर क्रमांक : 169 वय : 34 लिंग : स्त्री	Photo Available	282	RIW6320436	मतदाराचे पुर्ण नांव : म्हातले प्रगती प्रशांत पतीचे नांव : म्हातले प्रशांत घर क्रमांक : 185 वय : 30 लिंग : स्त्री	Photo Available
283	RIW6570154	मतदाराचे पुर्ण नांव : म्हातले श्रीकांत शंकर वडीलांचे नांव : म्हातले शंकर घर क्रमांक : 218 वय : 33 लिंग : पुरुष	Photo Available	284	RIW0802191	मतदाराचे पुर्ण नांव : शिवगण अनिता अनंत पतीचे नांव : शिवगण अनंत घर क्रमांक : 259ब वय : 53 लिंग : स्त्री	Photo Available	285	RIW3267820	मतदाराचे पुर्ण नांव : शिवगण कल्पेश अनंत वडीलांचे नांव : शिवगण अनंत घर क्रमांक : 259ब वय : 27 लिंग : पुरुष	Photo Available
286	RIW6570162	मतदाराचे पुर्ण नांव : चाळके ज्योत्स्ना जगदीश पतीचे नांव : चाळके जगदीश घर क्रमांक : 269 वय : 34 लिंग : स्त्री	Photo Available	287	JJP1092949	मतदाराचे पुर्ण नांव : जाधव रश्मिता रमेश पतीचे नांव : जाधव रमेश घर क्रमांक : 270अ वय : 36 लिंग : स्त्री	Photo Available	288	RIW6321756	मतदाराचे पुर्ण नांव : म्हातले रुपेश यशवंत वडीलांचे नांव : म्हातले यशवंत घर क्रमांक : 320अ वय : 32 लिंग : पुरुष	Photo Available
289	RIW6321657	मतदाराचे पुर्ण नांव : म्हातले कल्पेश यशवंत वडीलांचे नांव : म्हातले यशवंत घर क्रमांक : 9 20अ वय : 27 लिंग : पुरुष	Photo Available	290	JJP1093566	मतदाराचे पुर्ण नांव : नाभोळे सायली संदिप पतीचे नांव : नाभोळे संदिप घर क्रमांक : 812अ वय : 31 लिंग : स्त्री	Photo Available	291	MT/02/011/0679085	मतदाराचे पुर्ण नांव : कुळे सरस्वती पांडुरंग पतीचे नांव : कुळे पांडुरंग घर क्रमांक : 824 वय : 76 लिंग : स्त्री	Photo Available
292	JJP1092584	मतदाराचे पुर्ण नांव : कुळे गोविंद पांडुरंग वडीलांचे नांव : कुळे पांडुरंग घर क्रमांक : 137 वय : 61 लिंग : पुरुष	Photo Available	293	JJP1092451	मतदाराचे पुर्ण नांव : कुळे सुरक्षा सुहश पतीचे नांव : कुळे सुहश घर क्रमांक : 824 वय : 35 लिंग : स्त्री	Photo Available	294	RIW6570170	मतदाराचे पुर्ण नांव : माने मोहन भागोजी वडीलांचे नांव : माने भागोजी घर क्रमांक : 860 ब वय : 46 लिंग : पुरुष	Photo Available
295	RIW0802202	मतदाराचे पुर्ण नांव : म्हातले शिवराम गोविंद वडीलांचे नांव : म्हातले गोविंद घर क्रमांक : 917 वय : 74 लिंग : पुरुष	Photo Available	296	RIW0802210	मतदाराचे पुर्ण नांव : म्हातले दिपाली देवीदास पतीचे नांव : म्हातले देवीदास घर क्रमांक : 917 वय : 48 लिंग : स्त्री	Photo Available	297	RIW0801866	मतदाराचे पुर्ण नांव : म्हातले रजनी शंकर पतीचे नांव : म्हातले शंकर घर क्रमांक : 918 वय : 48 लिंग : स्त्री	Photo Available
298	JJP1092832	मतदाराचे पुर्ण नांव : म्हातले तुकाराम अर्जून वडीलांचे नांव : म्हातले अर्जून घर क्रमांक : 920 वय : 76 लिंग : पुरुष	Photo Available	299	RIW0801559	मतदाराचे पुर्ण नांव : म्हातले तुकाराम गंगाराम वडीलांचे नांव : म्हातले गंगाराम घर क्रमांक : 100 वय : 72 लिंग : पुरुष	Photo Available	300	RIW6570188	मतदाराचे पुर्ण नांव : म्हातले चंद्रभागा तुकाराम पतीचे नांव : म्हातले तुकाराम घर क्रमांक : 100 वय : 65 लिंग : स्त्री	Photo Available

मतदार यादी 2014  
राज्य - (एस 13) महाराष्ट्र

263 - दापोली विधानसभा मतदार संघ

1 गोमराईवाडी चंडीका नगर

(सलग) ता.दापोली जि.रत्नागिरी पिनकोड 415720

यादी भाग क्रमांक :309

301	MT/02/011/0579075	मतदाराचे पुर्ण नांव : म्हातले लक्ष्मी तुकाराम पतीचे नांव : म्हातले तुकाराम घर क्रमांक : 920 वय : 63 लिंग : स्त्री	Photo Available	302	RIW6321590	मतदाराचे पुर्ण नांव : म्हातले रिना रूपेश पतीचे नांव : म्हातले रूपेश घर क्रमांक : 920 अ वय : 25 लिंग : स्त्री	Photo Available	303	RIW0802129	मतदाराचे पुर्ण नांव : शिगवण यशवंत गंगाराम वडीलांचे नांव : शिगवण गंगाराम घर क्रमांक : 145 वय : 64 लिंग : पुरुष	Photo Available
304	MT/02/011/0579171	मतदाराचे पुर्ण नांव : म्हातलेरजनी यशवंत पतीचे नांव : यशवंत घर क्रमांक : 920अ वय : 58 लिंग : स्त्री	Photo Available	305	MT/02/011/0549222	मतदाराचे पुर्ण नांव : शिगवण अनुसया यशवंत पतीचे नांव : शिगवण यशवंत घर क्रमांक : 145 वय : 50 लिंग : स्त्री	Photo Available	306	RIW6570196	मतदाराचे पुर्ण नांव : शिगवण दीपक यशवंत वडीलांचे नांव : शिगवण यशवंत घर क्रमांक : 145 वय : 26 लिंग : पुरुष	Photo Available
307	MT/02/011/0579022	मतदाराचे पुर्ण नांव : कुळे महादेव रामचंद्र वडीलांचे नांव : कुळे रामचंद्र घर क्रमांक : 922अ वय : 88 लिंग : पुरुष	Photo Available	308	RIW0802228	मतदाराचे पुर्ण नांव : कुळे भागेश्री भिकू पतीचे नांव : कुळे भिकू घर क्रमांक : 922अ वय : 48 लिंग : स्त्री	Photo Available	309	MT/02/011/0579054	मतदाराचे पुर्ण नांव : पोमेंडकर कृष्णा अंबाजी वडीलांचे नांव : पोमेंडकर अंबाजी घर क्रमांक : 923 वय : 77 लिंग : पुरुष	Photo Available
310	MT/02/011/0579244	मतदाराचे पुर्ण नांव : पोमेंडकर रुक्मिणी कृष्णा पतीचे नांव : पोमेंडकर कृष्णा घर क्रमांक : 923 वय : 73 लिंग : स्त्री	Photo Available	311	RIW6321624	मतदाराचे पुर्ण नांव : पवार पुजा सचिन पतीचे नांव : पवार सचिन घर क्रमांक : 1093 वय : 23 लिंग : स्त्री	Photo Available	312	MT/02/011/0579280	मतदाराचे पुर्ण नांव : पवार पार्वती महादेव पतीचे नांव : पवार महादेव घर क्रमांक : 1093 वय : 78 लिंग : स्त्री	Photo Available
313	RIW0802260	मतदाराचे पुर्ण नांव : पवार शुभांगी शंकर पतीचे नांव : पवार शंकर घर क्रमांक : 1093 वय : 43 लिंग : स्त्री	Photo Available	314	RIW6570204	मतदाराचे पुर्ण नांव : पवार रोहिणी रामचंद्र पतीचे नांव : पवार रामचंद्र घर क्रमांक : 1093 वय : 38 लिंग : स्त्री	Photo Available	315	RIW0802280	मतदाराचे पुर्ण नांव : पोमेंडकर राधिकाबाई राजाराम पतीचे नांव : पोमेंडकर राजाराम घर क्रमांक : 1095 वय : 78 लिंग : स्त्री	Photo Available
316	RIW0802270	मतदाराचे पुर्ण नांव : पोमेंडकर पांडुरंग राजाराम वडीलांचे नांव : पोमेंडकर राजाराम घर क्रमांक : 1095 वय : 54 लिंग : पुरुष	Photo Available	317	RIW0802290	मतदाराचे पुर्ण नांव : पोमेंडकर प्रमिला पांडुरंग पतीचे नांव : पोमेंडकर पांडुरंग घर क्रमांक : 1095 वय : 43 लिंग : स्त्री	Photo Available	318	JJP1092816	मतदाराचे पुर्ण नांव : पोमेंडकर संतोष राजाराम वडीलांचे नांव : पोमेंडकर राजाराम घर क्रमांक : 1095 वय : 45 लिंग : पुरुष	Photo Available
319	MT/02/011/0579364	मतदाराचे पुर्ण नांव : पोमेंडकर सुयोगिता संतोष पतीचे नांव : पोमेंडकर संतोष घर क्रमांक : 1095 वय : 39 लिंग : स्त्री	Photo Available	320	MT/02/011/0579045	मतदाराचे पुर्ण नांव : पवार सरस्वती गणपत पतीचे नांव : पवार गणपत घर क्रमांक : 1097 वय : 63 लिंग : स्त्री	Photo Available	321	JJP1092683	मतदाराचे पुर्ण नांव : नाचरे लक्ष्मी अर्जुन पतीचे नांव : नाचरे अर्जुन घर क्रमांक : 1098 वय : 78 लिंग : स्त्री	Photo Available
322	JJP1092493	मतदाराचे पुर्ण नांव : नाचरे जयश्री दत्ताराम पतीचे नांव : नाचरे दत्ताराम घर क्रमांक : 1098 वय : 57 लिंग : स्त्री	Photo Available	323	RIW0802319	मतदाराचे पुर्ण नांव : नाचरे सरस्वती श्रीकांत पतीचे नांव : नाचरे श्रीकांत घर क्रमांक : 1110 वय : 58 लिंग : स्त्री	Photo Available	324	MT/02/011/0579061	मतदाराचे पुर्ण नांव : रेवाळे महादेव बाबाजी वडीलांचे नांव : रेवाळे बाबाजी घर क्रमांक : 1111 वय : 63 लिंग : पुरुष	Photo Available
325	MT/02/011/0579236	मतदाराचे पुर्ण नांव : रेवाळे सुनिता महादेव पतीचे नांव : रेवाळे महादेव घर क्रमांक : 1111 वय : 53 लिंग : स्त्री	Photo Available	326	MT/02/011/0579129	मतदाराचे पुर्ण नांव : रेवाळे सुवर्णा श्रीकांत पतीचे नांव : रेवाळे श्रीकांत घर क्रमांक : 1111अ वय : 44 लिंग : स्त्री	Photo Available	327	MT/02/011/0579238	मतदाराचे पुर्ण नांव : रेवाळे सरिता शांताराम पतीचे नांव : रेवाळे शांताराम घर क्रमांक : 1111ब वय : 61 लिंग : स्त्री	Photo Available
328	RIW6570212	मतदाराचे पुर्ण नांव : आडविलकर अक्षता अशोक पतीचे नांव : आडविलकर अशोक घर क्रमांक : 1116 वय : 40 लिंग : स्त्री	Photo Available	329	RIW6878698	मतदाराचे पुर्ण नांव : आडविलकर अशोक गंगाराम वडीलांचे नांव : आडविलकर गंगाराम घर क्रमांक : 1116 वय : 41 लिंग : पुरुष	Photo Available	330	RIW0802343	मतदाराचे पुर्ण नांव : शिगवण सुनिता सुरेश पतीचे नांव : शिगवण सुरेश घर क्रमांक : 1117 वय : 58 लिंग : स्त्री	Photo Available

**मतदार यादी 2014**  
**राज्य - (एस 13) महाराष्ट्र**

263 - दापोली विधानसभा मतदार संघ

1 गोमराईवाडी चंडीका नगर

(सलग) ता.दापोली जि.रत्नागिरी पिनकोड 415720

यादी भाग क्रमांक :309

331	MT/02/011/0579159		332	RIW0802369		333	RIW0802379	
मतदाराचे पुर्ण नांव	: रेमजे सीताबाई रामचंद्र	Photo Available	मतदाराचे पुर्ण नांव	: शिगवण विजय शंकर	Photo Available	मतदाराचे पुर्ण नांव	: शिगवण विजया विजय	Photo Available
पतीचे नांव	: रेमजे रामचंद्र		वडीलांचे नांव	: शिगवण शंकर		पतीचे नांव	: शिगवण विजय	
घर क्रमांक	: 1147		घर क्रमांक	: 1174		घर क्रमांक	: 1174	
वय : 63	लिंग : स्त्री		वय : 50	लिंग : पुरुष		वय : 46	लिंग : स्त्री	
334	RIW6570220		335	JJP1093459		336	RIW6570238	
मतदाराचे पुर्ण नांव	: शिगवण वैजयंती विजय	Photo Available	मतदाराचे पुर्ण नांव	: शिगवण सुप्रिया विजय	Photo Available	मतदाराचे पुर्ण नांव	: पोमेंडकर गंगाबाई वसंत	Photo Available
पतीचे नांव	: शिगवण विजय		वडीलांचे नांव	: शिगवण विजय		पतीचे नांव	: पोमेंडकर वसंत	
घर क्रमांक	: 118अ		घर क्रमांक	: 1174		घर क्रमांक	: 1193	
वय : 43	लिंग : स्त्री		वय : 28	लिंग : स्त्री		वय : 70	लिंग : स्त्री	
337	JJP1092808		338	RIW0802389		339	JJP1093301	
मतदाराचे पुर्ण नांव	: पोमेंडकर संतोष वसंत	Photo Available	मतदाराचे पुर्ण नांव	: पोमेंडकर विलास वसंत	Photo Available	मतदाराचे पुर्ण नांव	: पोमेंडकर वैशाली विलास	Photo Available
वडीलांचे नांव	: पोमेंडकर वसंत		वडीलांचे नांव	: पोमेंडकर वसंत		पतीचे नांव	: पोमेंडकर विलास	
घर क्रमांक	: 1193		घर क्रमांक	: 1193		घर क्रमांक	: 1193	
वय : 32	लिंग : पुरुष		वय : 43	लिंग : पुरुष		वय : 39	लिंग : स्त्री	
340	RIW0802399		341	RIW6570246		342	RIW6320477	
मतदाराचे पुर्ण नांव	: पोमेंडकर रविंद्र वसंत	Photo Available	मतदाराचे पुर्ण नांव	: पोमेंडकर रसिका रविंद्र	Photo Available	मतदाराचे पुर्ण नांव	: पोमेंडकर सलोनी संतोष	Photo Available
वडीलांचे नांव	: पोमेंडकर वसंत		पतीचे नांव	: पोमेंडकर रविंद्र		पतीचे नांव	: पोमेंडकर संतोष	
घर क्रमांक	: 1193		घर क्रमांक	: 1193		घर क्रमांक	: 1193	
वय : 38	लिंग : पुरुष		वय : 36	लिंग : स्त्री		वय : 26	लिंग : स्त्री	
343	MT/02/011/0579279		344	MT/02/011/0571002		345	RIW6570253	
मतदाराचे पुर्ण नांव	: ओतारी पार्वती हरिश्चंद्र	Photo Available	मतदाराचे पुर्ण नांव	: ओतारी यशवंत तानू	Photo Available	मतदाराचे पुर्ण नांव	: ओतारी आस्मी संदीप	Photo Available
पतीचे नांव	: ओतारी हरिश्चंद्र		वडीलांचे नांव	: तानू ओतारी		पतीचे नांव	: ओतारी संदीप	
घर क्रमांक	: 1216		घर क्रमांक	: 1216		घर क्रमांक	: 1216	
वय : 68	लिंग : स्त्री		वय : 58	लिंग : पुरुष		वय : 33	लिंग : स्त्री	
346	RIW3562808		347	JJP1093475		348	RIW6320600	
मतदाराचे पुर्ण नांव	: शिवगण सुवर्णा अंकुश	Photo Available	मतदाराचे पुर्ण नांव	: पवार अस्मिता हरीश्चंद्र	Photo Available	मतदाराचे पुर्ण नांव	: घुबडे संदीप पांडुरंग	Photo Available
पतीचे नांव	: शिवगण अंकुश		पतीचे नांव	: पवार हरीश्चंद्र		वडीलांचे नांव	: घुबडे पांडुरंग	
घर क्रमांक	: 1237		घर क्रमांक	: 1265		घर क्रमांक	:	
वय : 31	लिंग : स्त्री		वय : 37	लिंग : स्त्री		वय : 23	लिंग : पुरुष	
349	RIW6570261		350	RIW6570279		351	RIW3568730	
मतदाराचे पुर्ण नांव	: माने सलोनी सुरेश	Photo Available	मतदाराचे पुर्ण नांव	: रेवाळे रुचिता रविंद्र	Photo Available	मतदाराचे पुर्ण नांव	: नाचरे किर्तिराज कैलास	Photo Available
पतीचे नांव	: माने सुरेश		पतीचे नांव	: रेवाळे रविंद्र		वडीलांचे नांव	: नाचरे कैलास	
घर क्रमांक	:		घर क्रमांक	:		घर क्रमांक	:	
वय : 38	लिंग : स्त्री		वय : 30	लिंग : स्त्री		वय : 23	लिंग : पुरुष	
# 352	RIW6570287		353	RIW3600640		354	RIW3600657	
मतदाराचे पुर्ण नांव	: पोमेंडकर विनय पांडुरंग	Photo Available	मतदाराचे पुर्ण नांव	: माने संजिवनी संतोष	Photo Available	मतदाराचे पुर्ण नांव	: माने रुचिता लहू	Photo Available
वडीलांचे नांव	: पोमेंडकर पांडुरंग		पतीचे नांव	: माने संतोष		पतीचे नांव	: माने लहू	
घर क्रमांक	:		घर क्रमांक	:		घर क्रमांक	:	
वय : 23	लिंग : पुरुष		वय : 35	लिंग : स्त्री		वय : 29	लिंग : स्त्री	
355	RIW3600632		356	RIW3562816		357	RIW6320493	
मतदाराचे पुर्ण नांव	: माने स्नेहल संदीप	Photo Available	मतदाराचे पुर्ण नांव	: म्हातले श्रेया शैलेश	Photo Available	मतदाराचे पुर्ण नांव	: नाचरे निखील कैलास	Photo Available
पतीचे नांव	: माने संदीप		पतीचे नांव	: म्हातले शैलेश		वडीलांचे नांव	: नाचरे कैलास	
घर क्रमांक	:		घर क्रमांक	:		घर क्रमांक	: 136ब	
वय : 27	लिंग : स्त्री		वय : 31	लिंग : स्त्री		वय : 21	लिंग : पुरुष	
358	RIW6704563		359	RIW6704571				
मतदाराचे पुर्ण नांव	: म्हातले विनोद तुकारात	Photo Available	मतदाराचे पुर्ण नांव	: माने विजय गणपत	Photo Available			
वडीलांचे नांव	: म्हातले तुकारात		वडीलांचे नांव	: माने गणपत				
घर क्रमांक	:		घर क्रमांक	:				
वय : 28	लिंग : पुरुष		वय : 44	लिंग : पुरुष				

**मतदार यादी 2014**  
**राज्य - (एस 13) महाराष्ट्र**

263 - दापोली विधानसभा मतदार संघ

2 आयनोली वाडी चंडीका नगर

(सलग) ता.दापोली जि.रत्नागिरी पिनकोड 415720

यादी भाग क्रमांक :309

360	JJP1093269	मतदाराचे पुर्ण नांव : माने निशा किरण पतीचे नांव : माने किरण घर क्रमांक : 21 वय : 28 लिंग : स्त्री	Photo Available	361	RIW6320451	मतदाराचे पुर्ण नांव : खळे प्रकाश भिकाजी वडीलांचे नांव : खळे भिकाजी घर क्रमांक : 31 वय : 35 लिंग : पुरुष	Photo Available	362	RIW0802400	मतदाराचे पुर्ण नांव : खळे मिनाक्षी प्रकाश पतीचे नांव : खळे प्रकाश घर क्रमांक : 31 वय : 52 लिंग : स्त्री	Photo Available
363	RIW6570295	मतदाराचे पुर्ण नांव : खळे मनाली प्रकाश वडीलांचे नांव : खळे प्रकाश घर क्रमांक : 31 वय : 25 लिंग : स्त्री	Photo Available	364	MT/02/011/0579374	मतदाराचे पुर्ण नांव : धरवे आनंदी शंकर पतीचे नांव : धरवे शंकर घर क्रमांक : 34 वय : 77 लिंग : स्त्री	Photo Available	365	MT/02/011/0579133	मतदाराचे पुर्ण नांव : माने सुभद्रा बाबुराव पतीचे नांव : माने बाबुराव घर क्रमांक : 39 वय : 62 लिंग : स्त्री	Photo Available
366	JJP1092279	मतदाराचे पुर्ण नांव : माने गणु बाबुराव वडीलांचे नांव : माने बाबुराव घर क्रमांक : 605 वय : 62 लिंग : पुरुष	Photo Available	367	RIW0802478	मतदाराचे पुर्ण नांव : माने सुनंदा गणू पतीचे नांव : माने गणू घर क्रमांक : 60ड वय : 58 लिंग : स्त्री	Photo Available	368	RIW0802533	मतदाराचे पुर्ण नांव : माने वैशाली बाबुराव पतीचे नांव : माने बाबुराव घर क्रमांक : 41 वय : 54 लिंग : स्त्री	Photo Available
369	JJP1093608	मतदाराचे पुर्ण नांव : माने रुपाली बाबुराव पतीचे नांव : माने बाबुराव घर क्रमांक : 813 वय : 45 लिंग : स्त्री	Photo Available	370	RIW0802488	मतदाराचे पुर्ण नांव : माने द्रौपदी देवजी पतीचे नांव : माने देवजी घर क्रमांक : 40 वय : 78 लिंग : स्त्री	Photo Available	371	RIW0802517	मतदाराचे पुर्ण नांव : माने सरिता देवजी पतीचे नांव : माने देवजी घर क्रमांक : 55अ वय : 64 लिंग : स्त्री	Photo Available
372	JJP1093574	मतदाराचे पुर्ण नांव : माने सोनल देवजी पतीचे नांव : माने देवजी घर क्रमांक : 53 वय : 38 लिंग : स्त्री	Photo Available	373	MT/02/011/0579323	मतदाराचे पुर्ण नांव : माने रमेश देवजी वडीलांचे नांव : माने देवजी घर क्रमांक : 40 वय : 53 लिंग : पुरुष	Photo Available	374	MT/02/011/0579272	मतदाराचे पुर्ण नांव : माने रेश्मा रमेश पतीचे नांव : माने रमेश घर क्रमांक : 40 वय : 45 लिंग : स्त्री	Photo Available
375	MT/02/011/0579257	मतदाराचे पुर्ण नांव : माने अनिता अनंत पतीचे नांव : माने अनंत घर क्रमांक : 40 वय : 52 लिंग : स्त्री	Photo Available	376	JJP1093046	मतदाराचे पुर्ण नांव : माने भागीरथी कानू पतीचे नांव : माने कानू घर क्रमांक : 40अ वय : 93 लिंग : स्त्री	Photo Available	377	RIW0802947	मतदाराचे पुर्ण नांव : माने भागीरथी कानू पतीचे नांव : माने कानू घर क्रमांक : 71क वय : 79 लिंग : स्त्री	Photo Available
378	RIW0802939	मतदाराचे पुर्ण नांव : माने सुमित्रा कानू पतीचे नांव : माने कानू घर क्रमांक : 65 वय : 70 लिंग : स्त्री	Photo Available	379	RIW6320618	मतदाराचे पुर्ण नांव : माने दिपक बाबुराव वडीलांचे नांव : माने बाबुराव घर क्रमांक : 41 वय : 38 लिंग : पुरुष	Photo Available	380	JJP1093400	मतदाराचे पुर्ण नांव : माने सविता बाबुराव वडीलांचे नांव : माने बाबुराव घर क्रमांक : 69 वय : 33 लिंग : स्त्री	Photo Available
381	JJP1093020	मतदाराचे पुर्ण नांव : माने अक्षता दिपक पतीचे नांव : माने दिपक घर क्रमांक : 41 वय : 35 लिंग : स्त्री	Photo Available	382	RIW0802525	मतदाराचे पुर्ण नांव : माने आनंदी सखाराम पतीचे नांव : माने सखाराम घर क्रमांक : 41 वय : 88 लिंग : स्त्री	Photo Available	383	RIW0802632	मतदाराचे पुर्ण नांव : माने रुक्मिणी सखाराम पतीचे नांव : माने सखाराम घर क्रमांक : 54 वय : 78 लिंग : स्त्री	Photo Available
384	RIW0802640	मतदाराचे पुर्ण नांव : माने रश्मी रमेश पतीचे नांव : माने रमेश घर क्रमांक : 54 वय : 40 लिंग : स्त्री	Photo Available	385	RIW0802577	मतदाराचे पुर्ण नांव : खळे वंदना प्रभाकर पतीचे नांव : खळे प्रभाकर घर क्रमांक : 43 वय : 48 लिंग : स्त्री	Photo Available	386	RIW0802587	मतदाराचे पुर्ण नांव : खळे लक्ष्मी धोंडू पतीचे नांव : खळे धोंडू घर क्रमांक : 44 वय : 79 लिंग : स्त्री	Photo Available
387	JJP1093194	मतदाराचे पुर्ण नांव : खळे पांडुरंग धोंडू वडीलांचे नांव : खळे धोंडू घर क्रमांक : 44 वय : 59 लिंग : पुरुष	Photo Available	388	MT/02/011/0579404	मतदाराचे पुर्ण नांव : खळे रंजना पांडुरंग पतीचे नांव : खळे पांडुरंग घर क्रमांक : 44 वय : 54 लिंग : स्त्री	Photo Available	389	RIW6570303	मतदाराचे पुर्ण नांव : बैकर सुलोचना भिकाजी पतीचे नांव : बैकर भिकाजी घर क्रमांक : 46 वय : 53 लिंग : स्त्री	Photo Available

**मतदार यादी 2014**  
**राज्य - (एस 13) महाराष्ट्र**

263 - दापोली विधानसभा मतदार संघ

2 आयनोली वाडी चंडीका नगर

(सलग) ता.दापोली जि.रत्नागिरी पिनकोड 415720

यादी भाग क्रमांक :309

390	RIW0803070	मतदाराचे पुर्ण नांव : माने पार्वती महादेव पतीचे नांव : माने महादेव घर क्रमांक : 69 वय : 69 लिंग : स्त्री	Photo Available	391	MT/02/011/0579402	मतदाराचे पुर्ण नांव : माने लक्ष्मी महादेव पतीचे नांव : माने महादेव घर क्रमांक : 48-ब वय : 58 लिंग : स्त्री	Photo Available	392	RIW6320543	मतदाराचे पुर्ण नांव : गार्डी सरस्वती दशरथ पतीचे नांव : गार्डी दशरथ घर क्रमांक : 50 वय : 53 लिंग : स्त्री	Photo Available
393	RIW0802616	मतदाराचे पुर्ण नांव : माने सावित्री रामचंद्र पतीचे नांव : माने रामचंद्र घर क्रमांक : 53 वय : 83 लिंग : स्त्री	Photo Available	394	MT/02/011/0579260	मतदाराचे पुर्ण नांव : माने लक्ष्मी रामचंद्र पतीचे नांव : माने रामचंद्र घर क्रमांक : 37 वय : 67 लिंग : स्त्री	Photo Available	395	MT/02/011/0579112	मतदाराचे पुर्ण नांव : माने ललिता रामचंद्र पतीचे नांव : माने रामचंद्र घर क्रमांक : 42ब वय : 52 लिंग : स्त्री	Photo Available
396	RIW6570311	मतदाराचे पुर्ण नांव : माने सुरेश रामचंद्र वडीलांचे नांव : माने रामचंद्र घर क्रमांक : 37 वय : 45 लिंग : पुरुष	Photo Available	397	RIW0802624	मतदाराचे पुर्ण नांव : माने सुनिता सुरेश पतीचे नांव : माने सुरेश घर क्रमांक : 53 वय : 61 लिंग : स्त्री	Photo Available	398	RIW0802541	मतदाराचे पुर्ण नांव : माने शर्मिला सुरेश पतीचे नांव : माने सुरेश घर क्रमांक : 41 वय : 45 लिंग : स्त्री	Photo Available
399	RIW6878680	मतदाराचे पुर्ण नांव : माने प्रसाद सुरेश वडीलांचे नांव : माने सुरेश घर क्रमांक : 53 वय : 28 लिंग : पुरुष	Photo Available	400	RIW6878706	मतदाराचे पुर्ण नांव : माने जोकेश सुरेश वडीलांचे नांव : माने सुरेश घर क्रमांक : 53 वय : 26 लिंग : पुरुष	Photo Available	401	RIW6704555	मतदाराचे पुर्ण नांव : माने निलम गणपत पतीचे नांव : माने गणपत घर क्रमांक : 53 वय : 46 लिंग : स्त्री	Photo Available
402	RIW6320386	मतदाराचे पुर्ण नांव : माने दिलीप गणपत वडीलांचे नांव : माने गणपत घर क्रमांक : 59ब वय : 33 लिंग : पुरुष	Photo Available	403	JJP1093582	मतदाराचे पुर्ण नांव : माने अस्मिता महेंद्र पतीचे नांव : माने महेंद्र घर क्रमांक : 54अ वय : 38 लिंग : स्त्री	Photo Available	404	JJP1093657	मतदाराचे पुर्ण नांव : माने मयुरी महेंद्र पतीचे नांव : माने महेंद्र घर क्रमांक : 49 वय : 37 लिंग : स्त्री	Photo Available
405	RIW6320378	मतदाराचे पुर्ण नांव : माने संदीप तानाजी वडीलांचे नांव : माने तानाजी घर क्रमांक : 55 वय : 33 लिंग : पुरुष	Photo Available	406	RIW0802656	मतदाराचे पुर्ण नांव : माने पार्वती तानाजी पतीचे नांव : माने तानाजी घर क्रमांक : 55 वय : 72 लिंग : स्त्री	Photo Available	407	RIW0802666	मतदाराचे पुर्ण नांव : खळे चंद्रभागा हरिश्चंद्र पतीचे नांव : खळे हरिश्चंद्र घर क्रमांक : 55अ वय : 58 लिंग : स्त्री	Photo Available
408	RIW6320667	मतदाराचे पुर्ण नांव : खळे मोतीराम भागोजी वडीलांचे नांव : खळे भागोजी घर क्रमांक : 56 वय : 45 लिंग : पुरुष	Photo Available	409	RIW0802686	मतदाराचे पुर्ण नांव : खळे पल्लवी मोतीराम पतीचे नांव : खळे मोतीराम घर क्रमांक : 56 वय : 40 लिंग : स्त्री	Photo Available	410	RIW6320626	मतदाराचे पुर्ण नांव : माने दिपिका दत्ताराम पतीचे नांव : माने दत्ताराम घर क्रमांक : 56 वय : 39 लिंग : स्त्री	Photo Available
411	RIW0802676	मतदाराचे पुर्ण नांव : खळे लक्ष्मी भागोजी पतीचे नांव : खळे भागोजी घर क्रमांक : 56 वय : 78 लिंग : स्त्री	Photo Available	412	RIW0802696	मतदाराचे पुर्ण नांव : माने पार्वती महादेव पतीचे नांव : माने महादेव घर क्रमांक : 56 वय : 49 लिंग : स्त्री	Photo Available	413	RIW6320360	मतदाराचे पुर्ण नांव : माने संतोष महादेव वडीलांचे नांव : माने महादेव घर क्रमांक : 59अ वय : 35 लिंग : पुरुष	Photo Available
414	RIW0802707	मतदाराचे पुर्ण नांव : माने भिकाजी धाकू वडीलांचे नांव : माने धाकू घर क्रमांक : 58 वय : 72 लिंग : पुरुष	Photo Available	415	RIW0802715	मतदाराचे पुर्ण नांव : माने सरस्वती भिकाजी पतीचे नांव : माने भिकाजी घर क्रमांक : 58 वय : 68 लिंग : स्त्री	Photo Available	416	RIW0802723	मतदाराचे पुर्ण नांव : माने स्वाती अनंत पतीचे नांव : माने अनंत घर क्रमांक : 58 वय : 40 लिंग : स्त्री	Photo Available
417	JJP1092360	मतदाराचे पुर्ण नांव : माने बंडू महादेव वडीलांचे नांव : माने महादेव घर क्रमांक : 48-ब वय : 33 लिंग : पुरुष	Photo Available	418	RIW0802468	मतदाराचे पुर्ण नांव : माने वैजयंती विजय पतीचे नांव : माने विजय घर क्रमांक : 59अ वय : 45 लिंग : स्त्री	Photo Available	419	RIW0802458	मतदाराचे पुर्ण नांव : माने उज्वला विजय पतीचे नांव : माने विजय घर क्रमांक : 39 वय : 43 लिंग : स्त्री	Photo Available



**मतदार यादी 2014**  
**राज्य - (एस 13) महाराष्ट्र**

263 - दापोली विधानसभा मतदार संघ

2 आयनोली वाडी चंडीका नगर

(सलग) ता.दापोली जि.रत्नागिरी पिनकोड 415720

यादी भाग क्रमांक :309

420	RIW6320394	मतदाराचे पुर्ण नांव : माने विश्वास विजय वडीलांचे नांव : माने विजय घर क्रमांक : 59अ वय : 23 लिंग : पुरुष	Photo Available	421	RIW0802731	मतदाराचे पुर्ण नांव : माने दर्शना दिलीप पतीचे नांव : माने दिलीप घर क्रमांक : 59ब वय : 43 लिंग : स्त्री	Photo Available	422	RIW6570337	मतदाराचे पुर्ण नांव : माने मनिषा मुकेश पतीचे नांव : माने मुकेश घर क्रमांक : 59ब वय : 41 लिंग : स्त्री	Photo Available
423	MT/02/011/0579288	मतदाराचे पुर्ण नांव : माने सावित्री नारायण पतीचे नांव : माने नारायण घर क्रमांक : 60ब वय : 73 लिंग : स्त्री	Photo Available	424	RIW0802765	मतदाराचे पुर्ण नांव : माने सुनिता भागोजी पतीचे नांव : माने भागोजी घर क्रमांक : 60अ वय : 69 लिंग : स्त्री	Photo Available	425	RIW0802775	मतदाराचे पुर्ण नांव : माने गंगा मधुकर पतीचे नांव : माने मधुकर घर क्रमांक : 60क वय : 67 लिंग : स्त्री	Photo Available
426	RIW0802608	मतदाराचे पुर्ण नांव : माने सरस्वती प्रभाकर पतीचे नांव : माने प्रभाकर घर क्रमांक : 61 वय : 61 लिंग : स्त्री	Photo Available	427	RIW0802597	मतदाराचे पुर्ण नांव : माने शालिनी प्रभाकर पतीचे नांव : माने प्रभाकर घर क्रमांक : 49 वय : 45 लिंग : स्त्री	Photo Available	428	RIW0802785	मतदाराचे पुर्ण नांव : माने शितल मंगेश पतीचे नांव : माने मंगेश घर क्रमांक : 62 वय : 43 लिंग : स्त्री	Photo Available
429	RIW0802795	मतदाराचे पुर्ण नांव : माने शेवंती शांताराम पतीचे नांव : माने शांताराम घर क्रमांक : 63 वय : 63 लिंग : स्त्री	Photo Available	430	JJP1093137	मतदाराचे पुर्ण नांव : माने शांताराम शंकर वडीलांचे नांव : माने शंकर घर क्रमांक : 63 वय : 53 लिंग : पुरुष	Photo Available	431	RIW6570352	मतदाराचे पुर्ण नांव : माने विकेश शांताराम वडीलांचे नांव : माने शांताराम घर क्रमांक : 63 वय : 29 लिंग : पुरुष	Photo Available
432	RIW0802806	मतदाराचे पुर्ण नांव : माने राजश्री राजेश पतीचे नांव : माने राजेश घर क्रमांक : 63 वय : 40 लिंग : स्त्री	Photo Available	433	RIW0802822	मतदाराचे पुर्ण नांव : माने कल्याणी काशिराम पतीचे नांव : माने काशिराम घर क्रमांक : 64 वय : 41 लिंग : स्त्री	Photo Available	434	RIW0802830	मतदाराचे पुर्ण नांव : माने लक्ष्मी वासू पतीचे नांव : माने वासू घर क्रमांक : 65अ वय : 79 लिंग : स्त्री	Photo Available
435	RIW6320675	मतदाराचे पुर्ण नांव : माने प्रतीक्षा प्रदीप पतीचे नांव : माने प्रदीप घर क्रमांक : 67 वय : 43 लिंग : स्त्री	Photo Available	436	RIW6570345	मतदाराचे पुर्ण नांव : माने प्रणिता प्रदीप पतीचे नांव : माने प्रदीप घर क्रमांक : 60क वय : 41 लिंग : स्त्री	Photo Available	437	MT/02/011/0579338	मतदाराचे पुर्ण नांव : माने लक्ष्मण अर्जुन वडीलांचे नांव : माने अर्जुन घर क्रमांक : 69अ वय : 79 लिंग : पुरुष	Photo Available
438	RIW0802854	मतदाराचे पुर्ण नांव : माने लक्ष्मी लक्ष्मण पतीचे नांव : माने लक्ष्मण घर क्रमांक : 69अ वय : 76 लिंग : स्त्री	Photo Available	439	RIW0802557	मतदाराचे पुर्ण नांव : माने नारायण लक्ष्मण वडीलांचे नांव : माने लक्ष्मण घर क्रमांक : 42-अ वय : 68 लिंग : पुरुष	Photo Available	440	JJP1093251	मतदाराचे पुर्ण नांव : माने विणा उदय पतीचे नांव : माने उदय घर क्रमांक : 70 वय : 33 लिंग : स्त्री	Photo Available
441	RIW0802884	मतदाराचे पुर्ण नांव : माने बाळकृष्ण गोविंद वडीलांचे नांव : माने गोविंद घर क्रमांक : 70अ वय : 69 लिंग : पुरुष	Photo Available	442	RIW0802894	मतदाराचे पुर्ण नांव : माने शकुंतला बाळकृष्ण पतीचे नांव : माने बाळकृष्ण घर क्रमांक : 70अ वय : 61 लिंग : स्त्री	Photo Available	443	RIW0802913	मतदाराचे पुर्ण नांव : माने आनंदी गंगाराम पतीचे नांव : माने गंगाराम घर क्रमांक : 71अ वय : 70 लिंग : स्त्री	Photo Available
444	RIW6570360	मतदाराचे पुर्ण नांव : माने सुभद्रा गंगाराम पतीचे नांव : माने गंगाराम घर क्रमांक : 861 वय : 69 लिंग : स्त्री	Photo Available	445	RIW0802921	मतदाराचे पुर्ण नांव : माने सुनिता गंगाराम पतीचे नांव : माने गंगाराम घर क्रमांक : 1175 वय : 53 लिंग : स्त्री	Photo Available	446	JJP1093277	मतदाराचे पुर्ण नांव : माने नेहा नितिन पतीचे नांव : माने नितिन घर क्रमांक : 71अ वय : 32 लिंग : स्त्री	Photo Available
447	RIW6320410	मतदाराचे पुर्ण नांव : माने लवु गंगाराम वडीलांचे नांव : माने गंगाराम घर क्रमांक : 861 वय : 32 लिंग : पुरुष	Photo Available	448	RIW6320428	मतदाराचे पुर्ण नांव : माने अंकुश गंगाराम वडीलांचे नांव : माने गंगाराम घर क्रमांक : 861 वय : 29 लिंग : पुरुष	Photo Available	449	RIW6320402	मतदाराचे पुर्ण नांव : माने साक्षी अंकुश पतीचे नांव : माने अंकुश घर क्रमांक : 861 वय : 25 लिंग : स्त्री	Photo Available

**मतदार यादी 2014**  
**राज्य - (एस 13) महाराष्ट्र**

263 - दापोली विधानसभा मतदार संघ

2 आयनोली वाडी चंडीका नगर

(सलग) ता.दापोली जि.रत्नागिरी पिनकोड 415720

यादी भाग क्रमांक :309

450	RIW0803080	मतदाराचे पुर्ण नांव : माने पार्वती शंकर पतीचे नांव : माने शंकर घर क्रमांक : 72 वय : 78 लिंग : स्त्री	Photo Available	451	JJP1092527	मतदाराचे पुर्ण नांव : माने शंकर भागोजी वडीलांचे नांव : माने भागोजी घर क्रमांक : 895 वय : 64 लिंग : पुरुष	Photo Available	452	RIW0803090	मतदाराचे पुर्ण नांव : माने अनुसया शंकर पतीचे नांव : माने शंकर घर क्रमांक : 895 वय : 58 लिंग : स्त्री	Photo Available
453	RIW0802973	मतदाराचे पुर्ण नांव : गार्डी लक्ष्मी रामचंद्र पतीचे नांव : गार्डी रामचंद्र घर क्रमांक : 88 वय : 78 लिंग : स्त्री	Photo Available	454	RIW6704589	मतदाराचे पुर्ण नांव : माने महेंद्र सखाराम वडीलांचे नांव : माने सखाराम घर क्रमांक : 104 वय : 43 लिंग : पुरुष	Photo Available	455	RIW0802983	मतदाराचे पुर्ण नांव : नामोले आनंदी सखाराम पतीचे नांव : नामोले सखाराम घर क्रमांक : 812 वय : 72 लिंग : स्त्री	Photo Available
456	RIW0802993	मतदाराचे पुर्ण नांव : नामोले पार्वती महादेव पतीचे नांव : नामोले महादेव घर क्रमांक : 812अ वय : 58 लिंग : स्त्री	Photo Available	457	RIW0803010	मतदाराचे पुर्ण नांव : माने पार्वती पांडुरंग पतीचे नांव : माने पांडुरंग घर क्रमांक : 816 वय : 73 लिंग : स्त्री	Photo Available	458	RIW6570378	मतदाराचे पुर्ण नांव : माने पांडुरंग कानू वडीलांचे नांव : माने कानू घर क्रमांक : 71ब वय : 70 लिंग : पुरुष	Photo Available
459	RIW0802953	मतदाराचे पुर्ण नांव : माने लक्ष्मी पांडुरंग पतीचे नांव : माने पांडुरंग घर क्रमांक : 71ब वय : 63 लिंग : स्त्री	Photo Available	460	RIW0803028	मतदाराचे पुर्ण नांव : माने जयवंती दत्ताराम पतीचे नांव : माने दत्ताराम घर क्रमांक : 816 वय : 48 लिंग : स्त्री	Photo Available	461	JJP1093418	मतदाराचे पुर्ण नांव : माने रितु दत्ताराम पतीचे नांव : माने दत्ताराम घर क्रमांक : 39 वय : 34 लिंग : स्त्री	Photo Available
462	MT/02/011/0579262	मतदाराचे पुर्ण नांव : माने सरस्वती यशवंत पतीचे नांव : माने यशवंत घर क्रमांक : 860 वय : 54 लिंग : स्त्री	Photo Available	463	RIW0803036	मतदाराचे पुर्ण नांव : माने योगिता यशवंत पतीचे नांव : माने यशवंत घर क्रमांक : 55 वय : 46 लिंग : स्त्री	Photo Available	464	MT/02/011/0579190	मतदाराचे पुर्ण नांव : माने गणेश भागोजी वडीलांचे नांव : माने भागोजी घर क्रमांक : 860अ वय : 54 लिंग : पुरुष	Photo Available
465	MT/02/011/0579261	मतदाराचे पुर्ण नांव : माने शारदा गणेश पतीचे नांव : माने गणेश घर क्रमांक : 860अ वय : 50 लिंग : स्त्री	Photo Available	466	RIW0803050	मतदाराचे पुर्ण नांव : माने मनाली मोहन पतीचे नांव : माने मोहन घर क्रमांक : 860ब वय : 41 लिंग : स्त्री	Photo Available	467	RIW0803060	मतदाराचे पुर्ण नांव : रहाटे सखु जानु पतीचे नांव : रहाटे जानु घर क्रमांक : 894 वय : 83 लिंग : स्त्री	Photo Available
468	MT/02/011/0579265	मतदाराचे पुर्ण नांव : माने जयवंती केशव पतीचे नांव : माने केशव घर क्रमांक : 896 वय : 60 लिंग : स्त्री	Photo Available	469	RIW6878714	मतदाराचे पुर्ण नांव : माने शैलेश केशव वडीलांचे नांव : माने केशव घर क्रमांक : 896 वय : 22 लिंग : पुरुष	Photo Available	470	RIW0803119	मतदाराचे पुर्ण नांव : माने लक्ष्मी शंकर पतीचे नांव : माने शंकर घर क्रमांक : 1109 वय : 69 लिंग : स्त्री	Photo Available
471	RIW0803101	मतदाराचे पुर्ण नांव : माने सुरेखा महादेव पतीचे नांव : माने महादेव घर क्रमांक : 1109 वय : 54 लिंग : स्त्री	Photo Available	472	JJP1092857	मतदाराचे पुर्ण नांव : माने मानसी संजय पतीचे नांव : माने संजय घर क्रमांक : 1109 वय : 33 लिंग : स्त्री	Photo Available	473	RIW0803127	मतदाराचे पुर्ण नांव : बैकर मनाली रमेश पतीचे नांव : बैकर रमेश घर क्रमांक : 1152 वय : 46 लिंग : स्त्री	Photo Available

**मतदार यादी 2014**  
**राज्य - (एस 13) महाराष्ट्र**

263 - दापोली विधानसभा मतदार संघ

3 आपताडी वाडी चंडीका नगर

(सलग) ता.दापोली जि.रत्नागिरी पिनकोड 415720

यादी भाग क्रमांक :309

474	RIW0803135	मतदाराचे पुर्ण नांव : बर्जे लिला गणपत वडीलांचे नांव : बर्जे गणपत घर क्रमांक : 1 वय : 58 लिंग : स्त्री	Photo Available	475	MT/02/011/0579397	मतदाराचे पुर्ण नांव : खळे लक्ष्मी भिकाजी पतीचे नांव : खळे भिकाजी घर क्रमांक : 2 वय : 59 लिंग : स्त्री	Photo Available	476	JJP1093483	मतदाराचे पुर्ण नांव : बर्जे रामचंद्र जानू वडीलांचे नांव : बर्जे जानू घर क्रमांक : 4 वय : 62 लिंग : पुरुष	Photo Available
477	JJP1093525	मतदाराचे पुर्ण नांव : बर्जे प्रतिभा रामचंद्र पतीचे नांव : बर्जे रामचंद्र घर क्रमांक : 4 वय : 53 लिंग : स्त्री	Photo Available	478	RIW3090701	मतदाराचे पुर्ण नांव : बर्जे सानिका अंकुश पतीचे नांव : बर्जे अंकुश घर क्रमांक : 4 वय : 24 लिंग : स्त्री	Photo Available	479	RIW6570386	मतदाराचे पुर्ण नांव : जोगळे विद्या अनंत वडीलांचे नांव : जोगळे अनंत घर क्रमांक : 5 वय : 51 लिंग : स्त्री	Photo Available
480	MT/02/011/0579010	मतदाराचे पुर्ण नांव : बर्जे पार्वती शंकर पतीचे नांव : बर्जे शंकर घर क्रमांक : 5 वय : 77 लिंग : स्त्री	Photo Available	481	RIW3090727	मतदाराचे पुर्ण नांव : बर्जे अनंत शंकर वडीलांचे नांव : बर्जे शंकर घर क्रमांक : 5 वय : 51 लिंग : पुरुष	Photo Available	482	JJP1092790	मतदाराचे पुर्ण नांव : बर्जे अनिता अनंत पतीचे नांव : बर्जे अनंत घर क्रमांक : 5 वय : 38 लिंग : स्त्री	Photo Available
483	RIW6321566	मतदाराचे पुर्ण नांव : बर्जे सुर्यकांत अनंत वडीलांचे नांव : बर्जे अनंत घर क्रमांक : 5 वय : 22 लिंग : पुरुष	Photo Available	484	MT/02/011/0579193	मतदाराचे पुर्ण नांव : बर्जे सरस्वती बबन पतीचे नांव : बर्जे बबन घर क्रमांक : 7 वय : 66 लिंग : स्त्री	Photo Available	485	JJP1093632	मतदाराचे पुर्ण नांव : बर्जे दत्ताराम बबन वडीलांचे नांव : बर्जे बबन घर क्रमांक : 7 वय : 40 लिंग : पुरुष	Photo Available
486	JJP1092642	मतदाराचे पुर्ण नांव : बर्जे दर्शना दत्ताराम पतीचे नांव : बर्जे दत्ताराम घर क्रमांक : 7 वय : 39 लिंग : स्त्री	Photo Available	487	MT/02/011/0579282	मतदाराचे पुर्ण नांव : बर्जे पार्वती अर्जुन पतीचे नांव : बर्जे अर्जुन घर क्रमांक : 8 वय : 79 लिंग : स्त्री	Photo Available	488	RIW3090743	मतदाराचे पुर्ण नांव : बर्जे लक्ष्मण अर्जुन वडीलांचे नांव : बर्जे अर्जुन घर क्रमांक : 8 वय : 46 लिंग : पुरुष	Photo Available
489	JJP1092659	मतदाराचे पुर्ण नांव : बर्जे सुवर्णा लक्ष्मण पतीचे नांव : बर्जे लक्ष्मण घर क्रमांक : 8 वय : 42 लिंग : स्त्री	Photo Available	490	RIW6321665	मतदाराचे पुर्ण नांव : बर्जे शशिकांत भिकु वडीलांचे नांव : बर्जे भिकु घर क्रमांक : 9 वय : 36 लिंग : पुरुष	Photo Available	491	JJP1092667	मतदाराचे पुर्ण नांव : बर्जे समिक्षा शशिकांत पतीचे नांव : बर्जे शशिकांत घर क्रमांक : 9 वय : 35 लिंग : स्त्री	Photo Available
492	RIW3090453	मतदाराचे पुर्ण नांव : बर्जे सुनिल बबन वडीलांचे नांव : बर्जे बबन घर क्रमांक : 9 वय : 35 लिंग : पुरुष	Photo Available	493	RIW3090438	मतदाराचे पुर्ण नांव : बर्जे सुरक्षा सुनिल पतीचे नांव : बर्जे सुनिल घर क्रमांक : 7 वय : 28 लिंग : स्त्री	Photo Available	494	RIW6570394	मतदाराचे पुर्ण नांव : बर्जे भिकाजी सोनू वडीलांचे नांव : बर्जे सोनू घर क्रमांक : 9 वय : 69 लिंग : पुरुष	Photo Available
495	RIW3265485	मतदाराचे पुर्ण नांव : बर्जे लक्ष्मी भिकू पतीचे नांव : बर्जे भिकू घर क्रमांक : 9 वय : 65 लिंग : स्त्री	Photo Available	496	RIW6704639	मतदाराचे पुर्ण नांव : माने उदय शंकर वडीलांचे नांव : माने शंकर घर क्रमांक : 9 वय : 31 लिंग : पुरुष	Photo Available	497	RIW6704621	मतदाराचे पुर्ण नांव : माने अपर्णा उदय पतीचे नांव : माने उदय घर क्रमांक : 9 वय : 28 लिंग : स्त्री	Photo Available
498	MT/02/011/0579387	मतदाराचे पुर्ण नांव : मोधाम भिकू पांडुरंग वडीलांचे नांव : मोधाम पांडुरंग घर क्रमांक : 10क वय : 63 लिंग : पुरुष	Photo Available	499	MT/02/011/0579012	मतदाराचे पुर्ण नांव : मोधाम बबन पांडुरंग वडीलांचे नांव : मोधाम पांडुरंग घर क्रमांक : 10ड वय : 57 लिंग : पुरुष	Photo Available	500	MT/02/011/0579284	मतदाराचे पुर्ण नांव : मोधाम सुगंधा बबन पतीचे नांव : मोधाम बबन घर क्रमांक : 10ड वय : 52 लिंग : स्त्री	Photo Available
# 501	RIW3090735	मतदाराचे पुर्ण नांव : मोधम करीना दिपक पतीचे नांव : मोधम दिपक घर क्रमांक : 10 ड वय : 30 लिंग : स्त्री	Photo Available	502	RIW3090750	मतदाराचे पुर्ण नांव : मोधम दिपक बबन वडीलांचे नांव : मोधम बबन घर क्रमांक : 10 ड वय : 27 लिंग : पुरुष	Photo Available	503	MT/02/011/0579189	मतदाराचे पुर्ण नांव : मोधाम शेवंती बारकू पतीचे नांव : मोधाम बारकू घर क्रमांक : 10-ब वय : 50 लिंग : स्त्री	Photo Available

**मतदार यादी 2014**  
**राज्य - (एस 13) महाराष्ट्र**

263 - दापोली विधानसभा मतदार संघ

3 आपताडी वाडी चंडीका नगर

(सलग) ता.दापोली जि.रत्नागिरी पिनकोड 415720

यादी भाग क्रमांक :309

504	RIW0803258	मतदाराचे पुर्ण नांव : <b>मुलूख कृष्णा धोंडू</b> वडीलांचे नांव : <b>मुलूख धोंडू</b> घर क्रमांक : <b>12</b> वय : <b>68</b> लिंग : <b>पुरुष</b>	Photo Available	505	MT/02/011/0579228	मतदाराचे पुर्ण नांव : <b>मुलूख आनंदी कृष्णा</b> पतीचे नांव : <b>मुलूख कृष्णा</b> घर क्रमांक : <b>12</b> वय : <b>63</b> लिंग : <b>स्त्री</b>	Photo Available	506	RIW3090719	मतदाराचे पुर्ण नांव : <b>मुलूख शांताराम धोंडू</b> वडीलांचे नांव : <b>मुलूख धोंडू</b> घर क्रमांक : <b>1126</b> वय : <b>62</b> लिंग : <b>पुरुष</b>	Photo Available
507	MT/02/011/0579350	मतदाराचे पुर्ण नांव : <b>मुलूख काशिराम कृष्णा</b> वडीलांचे नांव : <b>मुलूख कृष्णा</b> घर क्रमांक : <b>12</b> वय : <b>49</b> लिंग : <b>पुरुष</b>	Photo Available	508	MT/02/011/0579229	मतदाराचे पुर्ण नांव : <b>मुलूख उज्वला काशिराम</b> पतीचे नांव : <b>मुलूख काशिराम</b> घर क्रमांक : <b>12</b> वय : <b>47</b> लिंग : <b>स्त्री</b>	Photo Available	509	RIW3090693	मतदाराचे पुर्ण नांव : <b>मुलूख रेश्मा काशिराम</b> वडीलांचे नांव : <b>मुलूख काशिराम</b> घर क्रमांक : <b>12</b> वय : <b>25</b> लिंग : <b>स्त्री</b>	Photo Available
510	RIW0803298	मतदाराचे पुर्ण नांव : <b>मुलूख अनुसया अनंत</b> पतीचे नांव : <b>मुलूख अनंत</b> घर क्रमांक : <b>13</b> वय : <b>59</b> लिंग : <b>स्त्री</b>	Photo Available	511	MT/02/011/0579107	मतदाराचे पुर्ण नांव : <b>जोगले रुक्मिणी जानू</b> पतीचे नांव : <b>जोगले जानू</b> घर क्रमांक : <b>14</b> वय : <b>53</b> लिंग : <b>स्त्री</b>	Photo Available	512	RIW3090461	मतदाराचे पुर्ण नांव : <b>जोगळे दिलीप जानू</b> वडीलांचे नांव : <b>जोगळे जानू</b> घर क्रमांक : <b>14</b> वय : <b>35</b> लिंग : <b>पुरुष</b>	Photo Available
513	RIW3090446	मतदाराचे पुर्ण नांव : <b>जोगळे दिक्षा दिलीप</b> पतीचे नांव : <b>जोगळे दिलीप</b> घर क्रमांक : <b>14</b> वय : <b>30</b> लिंग : <b>स्त्री</b>	Photo Available	514	RIW0803341	मतदाराचे पुर्ण नांव : <b>जोगळे राधीका कृष्णा</b> पतीचे नांव : <b>जोगळे कृष्णा</b> घर क्रमांक : <b>15</b> वय : <b>67</b> लिंग : <b>स्त्री</b>	Photo Available	515	MT/02/011/0579505	मतदाराचे पुर्ण नांव : <b>बर्जे सुमिता भरत</b> पतीचे नांव : <b>बर्जे भरत</b> घर क्रमांक : <b>15अ</b> वय : <b>40</b> लिंग : <b>स्त्री</b>	Photo Available
516	RIW0803387	मतदाराचे पुर्ण नांव : <b>जोगले द्रौपदी दामोदर</b> पतीचे नांव : <b>जोगले दामोदर</b> घर क्रमांक : <b>16</b> वय : <b>87</b> लिंग : <b>स्त्री</b>	Photo Available	517	RIW0803367	मतदाराचे पुर्ण नांव : <b>जोगले बबन दामोदर</b> वडीलांचे नांव : <b>जोगले दामोदर</b> घर क्रमांक : <b>16</b> वय : <b>50</b> लिंग : <b>पुरुष</b>	Photo Available	518	RIW0803377	मतदाराचे पुर्ण नांव : <b>जोगले वैशाली बबन</b> पतीचे नांव : <b>जोगले बबन</b> घर क्रमांक : <b>16</b> वय : <b>47</b> लिंग : <b>स्त्री</b>	Photo Available
519	RIW0803416	मतदाराचे पुर्ण नांव : <b>जोगले गंगा भिकू</b> पतीचे नांव : <b>जोगले भिकू</b> घर क्रमांक : <b>16अ</b> वय : <b>55</b> लिंग : <b>स्त्री</b>	Photo Available	520	RIW0803397	मतदाराचे पुर्ण नांव : <b>जोगले चंद्रकांत दामोदर</b> वडीलांचे नांव : <b>जोगले दामोदर</b> घर क्रमांक : <b>16ब</b> वय : <b>53</b> लिंग : <b>पुरुष</b>	Photo Available	521	RIW0803408	मतदाराचे पुर्ण नांव : <b>जोगले वंदना चंद्रकांत</b> पतीचे नांव : <b>जोगले चंद्रकांत</b> घर क्रमांक : <b>16ब</b> वय : <b>49</b> लिंग : <b>स्त्री</b>	Photo Available
522	RIW0803432	मतदाराचे पुर्ण नांव : <b>जोगले अरूणा गोविंद</b> पतीचे नांव : <b>जोगले गोविंद</b> घर क्रमांक : <b>18</b> वय : <b>63</b> लिंग : <b>स्त्री</b>	Photo Available	523	MT/02/011/0579243	मतदाराचे पुर्ण नांव : <b>जोगले लक्ष्मी सखाराम</b> पतीचे नांव : <b>जोगले सखाराम</b> घर क्रमांक : <b>18</b> वय : <b>58</b> लिंग : <b>स्त्री</b>	Photo Available	524	RIW6321673	मतदाराचे पुर्ण नांव : <b>जोगले अस्मिता अनंत</b> पतीचे नांव : <b>जोगले अनंत</b> घर क्रमांक : <b>18अ</b> वय : <b>33</b> लिंग : <b>स्त्री</b>	Photo Available
525	RIW0803440	मतदाराचे पुर्ण नांव : <b>जोगले सखाराम पांडुरंग</b> वडीलांचे नांव : <b>जोगले पांडुरंग</b> घर क्रमांक : <b>18अ</b> वय : <b>63</b> लिंग : <b>पुरुष</b>	Photo Available	526	RIW0803575	मतदाराचे पुर्ण नांव : <b>जोगळे अनिता पांडुरंग</b> पतीचे नांव : <b>जोगळे पांडुरंग</b> घर क्रमांक : <b>29</b> वय : <b>50</b> लिंग : <b>स्त्री</b>	Photo Available	527	JJP1092444	मतदाराचे पुर्ण नांव : <b>जोगले महादेव अर्जुन</b> वडीलांचे नांव : <b>जोगले अर्जुन</b> घर क्रमांक : <b>20</b> वय : <b>70</b> लिंग : <b>पुरुष</b>	Photo Available
528	RIW0803565	मतदाराचे पुर्ण नांव : <b>जोगळे लक्ष्मी अर्जुन</b> पतीचे नांव : <b>जोगळे अर्जुन</b> घर क्रमांक : <b>29अ</b> वय : <b>69</b> लिंग : <b>स्त्री</b>	Photo Available	529	RIW0803456	मतदाराचे पुर्ण नांव : <b>जोगले पार्वती महादेव</b> पतीचे नांव : <b>जोगले महादेव</b> घर क्रमांक : <b>20</b> वय : <b>65</b> लिंग : <b>स्त्री</b>	Photo Available	530	JJP1092410	मतदाराचे पुर्ण नांव : <b>जोगले गंगाराम काशिराम</b> वडीलांचे नांव : <b>जोगले काशिराम</b> घर क्रमांक : <b>20</b> वय : <b>53</b> लिंग : <b>पुरुष</b>	Photo Available
531	RIW0803466	मतदाराचे पुर्ण नांव : <b>जोगले रुक्मिणी दत्ताराम</b> पतीचे नांव : <b>जोगले दत्ताराम</b> घर क्रमांक : <b>20अ</b> वय : <b>67</b> लिंग : <b>स्त्री</b>	Photo Available	532	RIW6570402	मतदाराचे पुर्ण नांव : <b>दवंडे वैशाली चंद्रकांत</b> पतीचे नांव : <b>दवंडे चंद्रकांत</b> घर क्रमांक : <b>21</b> वय : <b>47</b> लिंग : <b>स्त्री</b>	Photo Available	533	RIW3528585	मतदाराचे पुर्ण नांव : <b>दवंडे वैशाली चंद्रकांत</b> पतीचे नांव : <b>दवंडे चंद्रकांत</b> घर क्रमांक : <b>21</b> वय : <b>48</b> लिंग : <b>स्त्री</b>	Photo Available

**मतदार यादी 2014**  
**राज्य - (एस 13) महाराष्ट्र**

263 - दापोली विधानसभा मतदार संघ

3 आपताडी वाडी चंडीका नगर

(सलग) ता.दापोली जि.रत्नागिरी पिनकोड 415720

यादी भाग क्रमांक :309

534	RIW6570410	मतदाराचे पुर्ण नांव : दवंडे रेश्मा रमेश पतीचे नांव : दवंडे रमेश घर क्रमांक : 21 वय : 45 लिंग : स्त्री	Photo Available	535	RIW3528593	मतदाराचे पुर्ण नांव : दवंडे रेश्मा रमेश पतीचे नांव : दवंडे रमेश घर क्रमांक : 21 वय : 45 लिंग : स्त्री	Photo Available	536	RIW6570428	मतदाराचे पुर्ण नांव : दवंडे लक्ष्मी शंकर पतीचे नांव : दवंडे शंकर घर क्रमांक : 21अ वय : 53 लिंग : स्त्री	Photo Available
537	RIW0803476	मतदाराचे पुर्ण नांव : दवंडे शंकर नारायण वडीलांचे नांव : दवंडे नारायण घर क्रमांक : 21अ वय : 59 लिंग : पुरुष	Photo Available	538	RIW6570436	मतदाराचे पुर्ण नांव : दवंडे रमेश नारायण वडीलांचे नांव : दवंडे नारायण घर क्रमांक : 21 वय : 49 लिंग : पुरुष	Photo Available	539	RIW6320717	मतदाराचे पुर्ण नांव : जोगले सुमित सुरेश वडीलांचे नांव : जोगले सुरेश घर क्रमांक : 22 वय : 21 लिंग : पुरुष	Photo Available
540	RIW0803486	मतदाराचे पुर्ण नांव : जोगले सुरेखा सुरेश पतीचे नांव : जोगले सुरेश घर क्रमांक : 22 वय : 50 लिंग : स्त्री	Photo Available	541	JJP1092485	मतदाराचे पुर्ण नांव : जोगले प्रतिक्षा प्रभाकर पतीचे नांव : जोगले प्रभाकर घर क्रमांक : 22 वय : 32 लिंग : स्त्री	Photo Available	542	RIW0803496	मतदाराचे पुर्ण नांव : पाते लक्ष्मी काशिराम पतीचे नांव : पाते काशिराम घर क्रमांक : 24 वय : 71 लिंग : स्त्री	Photo Available
543	RIW0803507	मतदाराचे पुर्ण नांव : पाते दिलीप काशिराम वडीलांचे नांव : पाते काशिराम घर क्रमांक : 24 वय : 41 लिंग : पुरुष	Photo Available	544	JJP1092329	मतदाराचे पुर्ण नांव : पाते दिपाली दिलीप पतीचे नांव : पाते दिलीप घर क्रमांक : 24 वय : 35 लिंग : स्त्री	Photo Available	545	RIW0803515	मतदाराचे पुर्ण नांव : पाते सुलोचना सुरेश पतीचे नांव : पाते सुरेश घर क्रमांक : 24अ वय : 45 लिंग : स्त्री	Photo Available
546	RIW0803523	मतदाराचे पुर्ण नांव : माने सुभद्रा शंकर पतीचे नांव : माने शंकर घर क्रमांक : 25 वय : 63 लिंग : स्त्री	Photo Available	547	JJP1093145	मतदाराचे पुर्ण नांव : माने विजय शंकर वडीलांचे नांव : माने शंकर घर क्रमांक : 25 वय : 39 लिंग : पुरुष	Photo Available	548	JJP1093533	मतदाराचे पुर्ण नांव : माने विजेता विजय पतीचे नांव : माने विजय घर क्रमांक : 25 वय : 35 लिंग : स्त्री	Photo Available
549	RIW6570444	मतदाराचे पुर्ण नांव : जोगळे ममता मंगेश पतीचे नांव : जोगळे मंगेश घर क्रमांक : 25 अ वय : 29 लिंग : स्त्री	Photo Available	550	RIW0803531	मतदाराचे पुर्ण नांव : जोगळे लक्ष्मी गणपत पतीचे नांव : जोगळे गणपत घर क्रमांक : 25अ वय : 72 लिंग : स्त्री	Photo Available	551	JJP1093491	मतदाराचे पुर्ण नांव : जोगले रमेश लक्ष्मण वडीलांचे नांव : जोगले लक्ष्मण घर क्रमांक : 28अ वय : 60 लिंग : पुरुष	Photo Available
552	RIW6570451	मतदाराचे पुर्ण नांव : जोगळे लक्ष्मी रमेश पतीचे नांव : जोगळे रमेश घर क्रमांक : 28अ वय : 53 लिंग : स्त्री	Photo Available	553	RIW0803549	मतदाराचे पुर्ण नांव : कांबळे लक्ष्मी अर्जुन पतीचे नांव : कांबळे अर्जुन घर क्रमांक : 27 वय : 61 लिंग : स्त्री	Photo Available	554	JJP1092311	मतदाराचे पुर्ण नांव : कांबळे देवयानी दत्ताराम पतीचे नांव : कांबळे दत्ताराम घर क्रमांक : 27 वय : 37 लिंग : स्त्री	Photo Available
555	MT/02/011/0579169	मतदाराचे पुर्ण नांव : कांबळे वंदना भिकाजी पतीचे नांव : कांबळे भिकाजी घर क्रमांक : 27अ वय : 56 लिंग : स्त्री	Photo Available	556	RIW0803555	मतदाराचे पुर्ण नांव : जोगळे सुजाता सुनिल पतीचे नांव : जोगळे सुनिल घर क्रमांक : 28 वय : 46 लिंग : स्त्री	Photo Available	557	JJP1092394	मतदाराचे पुर्ण नांव : जोगळे शंकर महादेव वडीलांचे नांव : जोगळे महादेव घर क्रमांक : 29ब वय : 58 लिंग : पुरुष	Photo Available
558	JJP1092378	मतदाराचे पुर्ण नांव : जोगळे पांडुरंग महादेव वडीलांचे नांव : जोगळे महादेव घर क्रमांक : 76अ वय : 55 लिंग : पुरुष	Photo Available	559	RIW0803585	मतदाराचे पुर्ण नांव : जोगळे वनिता शंकर पतीचे नांव : जोगळे शंकर घर क्रमांक : 29-ब वय : 53 लिंग : स्त्री	Photo Available	560	JJP1093327	मतदाराचे पुर्ण नांव : जोगले प्रभाकर शंकर वडीलांचे नांव : जोगले शंकर घर क्रमांक : 39 वय : 37 लिंग : पुरुष	Photo Available
561	RIW6570469	मतदाराचे पुर्ण नांव : जोगले सुरेश भिकाजी वडीलांचे नांव : जोगले भिकाजी घर क्रमांक : 30 वय : 45 लिंग : पुरुष	Photo Available	562	RIW6570477	मतदाराचे पुर्ण नांव : जोगळे लक्ष्मण भिकाजी वडीलांचे नांव : जोगळे भिकाजी घर क्रमांक : 30 वय : 31 लिंग : पुरुष	Photo Available	563	RIW6320634	मतदाराचे पुर्ण नांव : दवंडे अनिल शंकर वडीलांचे नांव : दवंडे शंकर घर क्रमांक : 39 वय : 28 लिंग : पुरुष	Photo Available

**मतदार यादी 2014**  
**राज्य - (एस 13) महाराष्ट्र**

263 - दापोली विधानसभा मतदार संघ

3 आपताडी वाडी चंडीका नगर

(सलग) ता.दापोली जि.रत्नागिरी पिनकोड 415720

यादी भाग क्रमांक :309

564	MT/02/011/0579450	मतदाराचे पुर्ण नांव : <b>जोगळे यशोदा यशवंत</b> पतीचे नांव : <b>जोगळे यशवंत</b> घर क्रमांक : <b>42</b> वय : <b>60</b> लिंग : <b>स्त्री</b>	Photo Available	565	RIW6704605	मतदाराचे पुर्ण नांव : <b>जोगळे रुपाली चंद्रकांत</b> आईचे नांव : <b>जोगळे चंद्रकांत</b> घर क्रमांक : <b>43</b> वय : <b>27</b> लिंग : <b>स्त्री</b>	Photo Available	566	RIW6704613	मतदाराचे पुर्ण नांव : <b>जोगळे रुपेश चंद्रकांत</b> वडीलांचे नांव : <b>जोगळे चंद्रकांत</b> घर क्रमांक : <b>43</b> वय : <b>25</b> लिंग : <b>पुरुष</b>	Photo Available
567	RIW6704597	मतदाराचे पुर्ण नांव : <b>जोगळे मंगेश चंद्रकांत</b> वडीलांचे नांव : <b>जोगळे चंद्रकांत</b> घर क्रमांक : <b>43</b> वय : <b>22</b> लिंग : <b>पुरुष</b>	Photo Available	568	RIW6321699	मतदाराचे पुर्ण नांव : <b>जोगले रामचंद्र दामु</b> वडीलांचे नांव : <b>जोगले दामु</b> घर क्रमांक : <b>44</b> वय : <b>63</b> लिंग : <b>पुरुष</b>	Photo Available	569	RIW6320469	मतदाराचे पुर्ण नांव : <b>जोगले लक्ष्मी रामचंद्र</b> पतीचे नांव : <b>जोगले रामचंद्र</b> घर क्रमांक : <b>44</b> वय : <b>52</b> लिंग : <b>स्त्री</b>	Photo Available
570	RIW6320683	मतदाराचे पुर्ण नांव : <b>जोगले राजेश रामचंद्र</b> वडीलांचे नांव : <b>जोगले रामचंद्र</b> घर क्रमांक : <b>44</b> वय : <b>33</b> लिंग : <b>पुरुष</b>	Photo Available	571	RIW6320691	मतदाराचे पुर्ण नांव : <b>जोगले राजेश्री</b> पतीचे नांव : <b>जोगले राजेश</b> घर क्रमांक : <b>44</b> वय : <b>31</b> लिंग : <b>स्त्री</b>	Photo Available	572	RIW6321681	मतदाराचे पुर्ण नांव : <b>दवंडे दर्शना चंद्रकांत</b> वडीलांचे नांव : <b>दवंडे चंद्रकांत</b> घर क्रमांक : <b>50</b> वय : <b>22</b> लिंग : <b>स्त्री</b>	Photo Available
573	RIW0803179	मतदाराचे पुर्ण नांव : <b>जोगळे पार्वती रामचंद्र</b> पतीचे नांव : <b>जोगळे रामचंद्र</b> घर क्रमांक : <b>71अ</b> वय : <b>80</b> लिंग : <b>स्त्री</b>	Photo Available	574	RIW6570485	मतदाराचे पुर्ण नांव : <b>जोगले सुरेश रामचंद्र</b> वडीलांचे नांव : <b>जोगले रामचंद्र</b> घर क्रमांक : <b>29क</b> वय : <b>54</b> लिंग : <b>पुरुष</b>	Photo Available	575	RIW6570493	मतदाराचे पुर्ण नांव : <b>जोगळे संध्या सुरेश</b> पतीचे नांव : <b>जोगळे सुरेश</b> घर क्रमांक : <b>29क</b> वय : <b>49</b> लिंग : <b>स्त्री</b>	Photo Available
576	RIW6570501	मतदाराचे पुर्ण नांव : <b>जोगळे स्वाती सुरेश</b> पतीचे नांव : <b>जोगळे सुरेश</b> घर क्रमांक : <b>4</b> वय : <b>40</b> लिंग : <b>स्त्री</b>	Photo Available	577	RIW6320725	मतदाराचे पुर्ण नांव : <b>बर्जे नीशा विजय</b> पतीचे नांव : <b>बर्जे विजय</b> घर क्रमांक : <b>84</b> वय : <b>31</b> लिंग : <b>स्त्री</b>	Photo Available	578	JJP1092428	मतदाराचे पुर्ण नांव : <b>बर्जे शांताराम गोविंद</b> वडीलांचे नांव : <b>बर्जे गोविंद</b> घर क्रमांक : <b>84</b> वय : <b>74</b> लिंग : <b>पुरुष</b>	Photo Available
579	MT/02/011/0579233	मतदाराचे पुर्ण नांव : <b>बर्जे लक्ष्मी शांताराम</b> पतीचे नांव : <b>बर्जे शांताराम</b> घर क्रमांक : <b>821</b> वय : <b>69</b> लिंग : <b>स्त्री</b>	Photo Available	580	RIW6570519	मतदाराचे पुर्ण नांव : <b>बर्जे प्रणाली अनिल</b> पतीचे नांव : <b>बर्जे अनिल</b> घर क्रमांक : <b>821</b> वय : <b>40</b> लिंग : <b>स्त्री</b>	Photo Available	581	RIW6570527	मतदाराचे पुर्ण नांव : <b>ओतारी संजय पांडुरंग</b> वडीलांचे नांव : <b>ओतारी पांडुरंग</b> घर क्रमांक : <b>87</b> वय : <b>35</b> लिंग : <b>पुरुष</b>	Photo Available
582	RIW6570535	मतदाराचे पुर्ण नांव : <b>ओतारी सुरेखा संजय</b> पतीचे नांव : <b>ओतारी संजय</b> घर क्रमांक : <b>87</b> वय : <b>31</b> लिंग : <b>स्त्री</b>	Photo Available	583	RIW6570543	मतदाराचे पुर्ण नांव : <b>ओतारी संतोष पांडुरंग</b> वडीलांचे नांव : <b>ओतारी पांडुरंग</b> घर क्रमांक : <b>87</b> वय : <b>31</b> लिंग : <b>पुरुष</b>	Photo Available	584	RIW6570550	मतदाराचे पुर्ण नांव : <b>ओतारी अविनाश पांडुरंग</b> वडीलांचे नांव : <b>ओतारी पांडुरंग</b> घर क्रमांक : <b>87</b> वय : <b>29</b> लिंग : <b>पुरुष</b>	Photo Available
585	JJP1093012	मतदाराचे पुर्ण नांव : <b>जाधव निलेश जनार्दन</b> वडीलांचे नांव : <b>जाधव जनार्दन</b> घर क्रमांक : <b>91</b> वय : <b>27</b> लिंग : <b>पुरुष</b>	Photo Available	586	JJP1093442	मतदाराचे पुर्ण नांव : <b>शिगवण सुषमा चंद्रकांत</b> वडीलांचे नांव : <b>शिगवण चंद्रकांत</b> घर क्रमांक : <b>140क</b> वय : <b>31</b> लिंग : <b>स्त्री</b>	Photo Available	587	RIW6320550	मतदाराचे पुर्ण नांव : <b>दवंडे अनंत सोनू</b> वडीलांचे नांव : <b>दवंडे सोनू</b> घर क्रमांक : <b>815</b> वय : <b>62</b> लिंग : <b>पुरुष</b>	Photo Available
588	RIW0803595	मतदाराचे पुर्ण नांव : <b>दवंडे सुनिता अनंत</b> पतीचे नांव : <b>दवंडे अनंत</b> घर क्रमांक : <b>815</b> वय : <b>53</b> लिंग : <b>स्त्री</b>	Photo Available	589	RIW6570568	मतदाराचे पुर्ण नांव : <b>दवंडे प्रविण अनंत</b> वडीलांचे नांव : <b>दवंडे अनंत</b> घर क्रमांक : <b>815</b> वय : <b>34</b> लिंग : <b>पुरुष</b>	Photo Available	590	RIW6570576	मतदाराचे पुर्ण नांव : <b>दवंडे प्रणिता प्रविण</b> पतीचे नांव : <b>दवंडे प्रविण</b> घर क्रमांक : <b>815</b> वय : <b>29</b> लिंग : <b>स्त्री</b>	Photo Available
591	MT/02/011/0579225	मतदाराचे पुर्ण नांव : <b>मुलूख लक्ष्मी शांताराम</b> पतीचे नांव : <b>मुलूख शांताराम</b> घर क्रमांक : <b>19</b> वय : <b>56</b> लिंग : <b>स्त्री</b>	Photo Available	592	JJP1093335	मतदाराचे पुर्ण नांव : <b>म्हातले शंकर महादेव</b> वडीलांचे नांव : <b>म्हातले महादेव</b> घर क्रमांक : <b>918</b> वय : <b>48</b> लिंग : <b>पुरुष</b>	Photo Available	593	JJP1093368	मतदाराचे पुर्ण नांव : <b>म्हातले पुष्पा महादेव</b> वडीलांचे नांव : <b>म्हातले महादेव</b> घर क्रमांक : <b>318</b> वय : <b>44</b> लिंग : <b>स्त्री</b>	Photo Available

**मतदार यादी 2014**  
**राज्य - (एस 13) महाराष्ट्र**

263 - दापोली विधानसभा मतदार संघ

3 आपताडी वाडी चंडीका नगर

ता.दापोली जि.रत्नागिरी पिनकोड 415720

यादी भाग क्रमांक :309

594	RIW6320709		595	RIW0803630		596	RIW0803648	
मतदाराचे पुर्ण नांव	: जोगले शैलेश चंद्रकांत	Photo Available	मतदाराचे पुर्ण नांव	: जोंगळे संगिता चंद्रकांत	Photo Available	मतदाराचे पुर्ण नांव	: जोंगळे भागीरथी जानु	Photo Available
वडीलांचे नांव	: जोगले चंद्रकांत		पतीचे नांव	: जोंगळे चंद्रकांत		पतीचे नांव	: जोंगळे जानु	
घर क्रमांक	: 1171		घर क्रमांक	: 1171		घर क्रमांक	: 1171ब	
वय : 24	लिंग : पुरुष		वय : 44	लिंग : स्त्री		वय : 69	लिंग : स्त्री	
597	RIW6570584		598	JJP1093186		599	MT/02/011/0579004	
मतदाराचे पुर्ण नांव	: जोंगळे सुषमा सुभाष	Photo Available	मतदाराचे पुर्ण नांव	: बर्जे महादेव जानू	Photo Available	मतदाराचे पुर्ण नांव	: बर्जे लक्ष्मी महादेव	Photo Available
पतीचे नांव	: जोंगळे सुभाष		वडीलांचे नांव	: बर्जे जानू		पतीचे नांव	: बर्जे महादेव	
घर क्रमांक	: 1171ब		घर क्रमांक	: 1188		घर क्रमांक	: 1188	
वय : 37	लिंग : स्त्री		वय : 69	लिंग : पुरुष		वय : 63	लिंग : स्त्री	

मतदार यादी 2014  
राज्य - (एस 13) महाराष्ट्र

263 दापोली विधानसभा मतदार संघ

यादी भाग क्रमांक 309

पुरवणी तपशील	पुरवणी - 1
संक्षिप्त पुनरिक्षण 2014	अर्हता दिनांक : 01/01/2014
मुळ मतदार यादी	: पुरवणी मतदार यादी क्रमांक - 1
पुरवणी प्रक्रिया आणि वर्ष	: संक्षिप्त पुनरिक्षण 2014
पुरवणी प्रकार	: समाविष्ट, वगळणे आणि दुरुस्तीची यादी
प्रसिध्दीची दिनांक	: 31/01/2014

1. समाविष्ट केलेल्या मतदारांच्या नावांची यादी

1. गोमराईवाडी चंडीका नगर

ता. दापोली जि. रावगिरी पिनकोड - 415720

600	RIW7048275	मतदाराचे पुर्ण : म्हातले संजय गजानन नांव वडीलांचे नांव : म्हातले गजानन घर क्रमांक : 196ब वय : 22 लिंग : पुरुष	Photo Available	601	RIW7048283	मतदाराचे पुर्ण : घुबडे नितीन शंकर नांव वडीलांचे नांव : घुबडे शंकर घर क्रमांक : 177अ वय : 20 लिंग : पुरुष	Photo Available	602	RIW7048291	मतदाराचे पुर्ण : पोमेंडकर विशाल प्रभाकर नांव वडीलांचे नांव : पोमेंडकर प्रभाकर घर क्रमांक : 138 वय : 20 लिंग : पुरुष	Photo Available
603	RIW7048309	मतदाराचे पुर्ण : म्हातले जानवी योगेश नांव पतीचे नांव : म्हातले योगेश घर क्रमांक : 221 वय : 24 लिंग : स्त्री	Photo Available	604	RIW7048317	मतदाराचे पुर्ण : घुबडे संजय दत्ताराम नांव वडीलांचे नांव : घुबडे दत्ताराम घर क्रमांक : 1348 वय : 20 लिंग : पुरुष	Photo Available	605	RIW7048325	मतदाराचे पुर्ण : कुळे भिकु महादेव नांव वडीलांचे नांव : कुळे महादेव घर क्रमांक : 250 वय : 51 लिंग : पुरुष	Photo Available
606	RIW7048333	मतदाराचे पुर्ण : म्हातले विजय दामोदर नांव वडीलांचे नांव : म्हातले दामोदर घर क्रमांक : 193अ वय : 36 लिंग : पुरुष	Photo Available	607	RIW7048341	मतदाराचे पुर्ण : शिगवण सचिन चंद्रकांत नांव वडीलांचे नांव : शिगवण चंद्रकांत घर क्रमांक : 259ब वय : 23 लिंग : पुरुष	Photo Available	608	RIW7048358	मतदाराचे पुर्ण : म्हातले आशिष भगवान नांव वडीलांचे नांव : म्हातले भगवान घर क्रमांक : 235अ वय : 20 लिंग : पुरुष	Photo Available
609	RIW7048366	मतदाराचे पुर्ण : पोमेंडकर विजय रमाकांत नांव वडीलांचे नांव : पोमेंडकर रमाकांत घर क्रमांक : 137 वय : 26 लिंग : पुरुष	Photo Available	610	RIW7048374	मतदाराचे पुर्ण : शिगवण ईशा कल्पेश नांव पतीचे नांव : शिगवण कल्पेश घर क्रमांक : 259अ वय : 23 लिंग : स्त्री	Photo Available	611	RIW7048382	मतदाराचे पुर्ण : नाचरे नंदिनी किरण नांव पतीचे नांव : नाचरे किरण घर क्रमांक : 242 वय : 25 लिंग : स्त्री	Photo Available
612	RIW7048390	मतदाराचे पुर्ण : म्हातले श्रेया संदिप नांव पतीचे नांव : म्हातले संदिप घर क्रमांक : 196ब वय : 26 लिंग : स्त्री	Photo Available	613	RIW7048408	मतदाराचे पुर्ण : म्हातले निशा नरेंद्र नांव पतीचे नांव : म्हातले नरेंद्र घर क्रमांक : 223 वय : 22 लिंग : स्त्री	Photo Available	614	RIW7048416	मतदाराचे पुर्ण : पोमेंडकर मेघना मंगेश नांव पतीचे नांव : पोमेंडकर मंगेश घर क्रमांक : 137 वय : 21 लिंग : स्त्री	Photo Available
615	RIW7048424	मतदाराचे पुर्ण : जाधव रिया राजेंद्र नांव पतीचे नांव : जाधव राजेंद्र घर क्रमांक : 151 वय : 27 लिंग : स्त्री	Photo Available	616	RIW7048432	मतदाराचे पुर्ण : जाधव राजेंद्र बाबुराव नांव वडीलांचे नांव : जाधव बाबुराव घर क्रमांक : 151 वय : 29 लिंग : पुरुष	Photo Available	617	RIW7048440	मतदाराचे पुर्ण : घुबडे अनुष्का संदिप नांव पतीचे नांव : घुबडे संदिप घर क्रमांक : 15 वय : 20 लिंग : स्त्री	Photo Available
618	RIW7048457	मतदाराचे पुर्ण : म्हातले नरेंद्र लक्ष्मण नांव वडीलांचे नांव : म्हातले लक्ष्मण घर क्रमांक : 223 वय : 30 लिंग : पुरुष	Photo Available	619	RIW7048465	मतदाराचे पुर्ण : म्हातले गायत्री भास्कर नांव पतीचे नांव : म्हातले भास्कर घर क्रमांक : 191 वय : 25 लिंग : स्त्री	Photo Available	620	RIW7048473	मतदाराचे पुर्ण : पोमेंडकर शिल्पा यशवंत नांव वडीलांचे नांव : पोमेंडकर यशवंत घर क्रमांक : 142 वय : 35 लिंग : स्त्री	Photo Available

मतदार नोंदणी अधिकारी, यांच्या द्वारे प्रकाशित

M-वेपत्ता/गायब E-मयत S-स्थलान्तरीत Q-अर्हतानाही R-दुबारनांव

01/01/2014 रोजी चे वय

पृष्ठ क्रमांक : 3



मतदार यादी 2014  
राज्य - (एस 13) महाराष्ट्र

263 दापोली विधानसभा मतदार संघ

यादी भाग क्रमांक 309

पुरवणी तपशील	पुरवणी - 1
संक्षिप्त पुनरिक्षण 2014	अर्हता दिनांक : 01/01/2014
मुळ मतदार यादी	: पुरवणी मतदार यादी क्रमांक - 1
पुरवणी प्रक्रिया आणि वर्ष	: संक्षिप्त पुनरिक्षण 2014
पुरवणी प्रकार	: समाविष्ट, वगळणे आणि दुरुस्तीची यादी
प्रसिध्दीची दिनांक	: 31/01/2014

<b>621</b>	<b>RIW7048481</b>	Photo Available
मतदाराचे पुर्ण : शिगवण हेमंत हरिश्चंद्र नांव		
वडीलांचे नांव : शिगवण हरिश्चंद्र		
घर क्रमांक : 252		
वय : 24 लिंग : पुरुष		

2. आयनोली वाडी चंडीका नगर

ता. दापोली जि. रत्नगिरी पिनकोड - 415720

<b>622</b>	<b>RIW7048499</b>	Photo Available	<b>623</b>	<b>RIW7048507</b>	Photo Available	<b>624</b>	<b>RIW7048515</b>	Photo Available
मतदाराचे पुर्ण : माने विकास विलास नांव			मतदाराचे पुर्ण : माने वैदेही विकास नांव			मतदाराचे पुर्ण : माने तेजस बाबुराव नांव		
वडीलांचे नांव : माने विलास			पतीचे नांव : माने विकास			वडीलांचे नांव : माने बाबुराव		
घर क्रमांक : 116			घर क्रमांक : 116			घर क्रमांक : 100		
वय : 28 लिंग : पुरुष			वय : 20 लिंग : स्त्री			वय : 19 लिंग : पुरुष		

3. आपताडी वाडी चंडीका नगर

ता. दापोली जि. रत्नगिरी पिनकोड - 415720

<b>625</b>	<b>RIW7048523</b>	Photo Available	<b>626</b>	<b>RIW7048531</b>	Photo Available	<b>627</b>	<b>RIW7048549</b>	Photo Available
मतदाराचे पुर्ण : जोगळे ईशा राजु नांव			मतदाराचे पुर्ण : मुलुख सुषमा काशिराम नांव			मतदाराचे पुर्ण : जोगळे रुचिता गंगाराम नांव		
पतीचे नांव : जोगळे राजु			वडीलांचे नांव : मुलुख काशिराम			पतीचे नांव : जोगळे गंगाराम		
घर क्रमांक : 11			घर क्रमांक : 17			घर क्रमांक : 46		
वय : 26 लिंग : स्त्री			वय : 22 लिंग : स्त्री			वय : 35 लिंग : स्त्री		
<b>628</b>	<b>RIW7048556</b>	Photo Available	<b>629</b>	<b>RIW7048564</b>	Photo Available			
मतदाराचे पुर्ण : माने गंगाराम गोपाळ नांव			मतदाराचे पुर्ण : मुलुख वेदांती निलेश नांव					
वडीलांचे नांव : मानेह गोपाळ			पतीचे नांव : मुलुख निलेश					
घर क्रमांक : 861			घर क्रमांक : 16					
वय : 68 लिंग : पुरुष			वय : 26 लिंग : स्त्री					

पुरवणी - 1	पुरुष	स्त्री	इतर	एकूण
समाविष्ट केलेले मतदार	15	15	0	30

मतदार यादी 2014  
राज्य - (एस 13) महाराष्ट्र

263 दापोली विधानसभा मतदार संघ

यादी भाग क्रमांक 309

पुरवणी तपशील	पुरवणी - 2
संक्षिप्त पुनरिक्षण 2014	अर्हता दिनांक : 01/01/2014
मुळ मतदार यादी	: पुरवणी मतदार यादी क्रमांक - 2
पुरवणी प्रक्रिया आणि वर्ष	: संक्षिप्त निरंतर पुनरिक्षण 2014
पुरवणी प्रकार	: समाविष्ट, वगळणे आणि दुरुस्तीची यादी
प्रसिध्दीची दिनांक	:

1. समाविष्ट केलेल्या मतदारांच्या नावांची यादी

1. गोमराईवाडी चंडीका नगर

ता. दापोली जि. रत्नगिरी पिनकोड - 415720

<b>630</b>   <b>RIW7096605</b> मतदाराचे पुर्ण : म्हातले सानिका सुरेंद्र नांव पतीचे नांव : म्हातले सुरेंद्र घर क्रमांक : 1394 वय : 28 लिंग : स्त्री	Photo Available	<b>631</b>   <b>RIW7096613</b> मतदाराचे पुर्ण : घुबडे देवेंद्र सहदेव नांव वडीलांचे नांव : घुबडे सहदेव घर क्रमांक : 175 वय : 19 लिंग : पुरुष	Photo Available	<b>632</b>   <b>RIW7096621</b> मतदाराचे पुर्ण : भांबीड राजेश महादेव नांव वडीलांचे नांव : भांबीड महादेव घर क्रमांक : 144 वय : 40 लिंग : पुरुष	Photo Available
<b>633</b>   <b>RIW7096639</b> मतदाराचे पुर्ण : पवार महादेव धोंडू नांव वडीलांचे नांव : पवार धोंडू घर क्रमांक : वय : 75 लिंग : पुरुष	Photo Available				

2. आयनोली वाडी चंडीका नगर

ता. दापोली जि. रत्नगिरी पिनकोड - 415720

<b>634</b>   <b>RIW7096647</b> मतदाराचे पुर्ण : माने साक्षी योगेश नांव पतीचे नांव : माने योगेश घर क्रमांक : 1278 वय : 21 लिंग : स्त्री	Photo Available	<b>635</b>   <b>RIW7096654</b> मतदाराचे पुर्ण : माने सान्नी सुहास नांव पतीचे नांव : माने सुहास घर क्रमांक : 77 वय : 23 लिंग : स्त्री	Photo Available	<b>636</b>   <b>RIW7096662</b> मतदाराचे पुर्ण : माने प्रमोद भागोजी नांव वडीलांचे नांव : माने भागोजी घर क्रमांक : 1237 वय : 32 लिंग : पुरुष	Photo Available
<b>637</b>   <b>RIW7096670</b> मतदाराचे पुर्ण : माने पंकज रमेश नांव वडीलांचे नांव : माने रमेश घर क्रमांक : 103 वय : 19 लिंग : पुरुष	Photo Available				

3. आपताडी वाडी चंडीका नगर

ता. दापोली जि. रत्नगिरी पिनकोड - 415720

<b>638</b>   <b>RIW7096688</b> मतदाराचे पुर्ण : मुलूख संजना दिनेश नांव वडीलांचे नांव : मुलूख दिनेश घर क्रमांक : 16 वय : 25 लिंग : स्त्री	Photo Available
--	-----------------

पुरवणी - 2	पुरुष	स्त्री	इतर	एकूण
समाविष्ट केलेले मतदार	5	4	0	9

मतदार यादी 2014  
राज्य - (एस 13) महाराष्ट्र

263 दापोली विधानसभा मतदार संघ

यादी भाग क्रमांक 309

पुरवणी तपशील	पुरवणी - 3
विशेष संक्षिप्त पुनरिक्षण 2014	अर्हता दिनांक : 01/01/2014
मुळ मतदार यादी	: पुरवणी मतदार यादी क्रमांक - 3
पुरवणी प्रक्रिया आणि वर्ष	: संक्षिप्त प्रकारे विशेष पुनरिक्षण 2014
पुरवणी प्रकार	: समाविष्ट, वगळणे आणि दुरुस्तीची यादी
प्रसिध्दीची दिनांक	: 31/07/2014

1. समाविष्ट केलेल्या मतदारांच्या नावांची यादी

1. गोमराईवाडी चंडीका नगर

ता. दापोली जि. रत्नगिरी पिनकोड - 415720

639	RIW7133390	मतदाराचे पुर्ण : घुबडे सहदेव एकनाथ नांव वडीलांचे नांव : घुबडे एकनाथ घर क्रमांक : 175 वय : 49 लिंग : पुरुष	Photo Available	640	RIW7133408	मतदाराचे पुर्ण : घुबडे सविता सहदेव नांव पतीचे नांव : घुबडे सहदेव घर क्रमांक : 175 वय : 40 लिंग : स्त्री	Photo Available	641	RIW7133416	मतदाराचे पुर्ण : म्हातले शैलेश राजाराम नांव वडीलांचे नांव : म्हातले राजाराम घर क्रमांक : 223/1302 वय : 28 लिंग : पुरुष	Photo Available
642	RIW7133424	मतदाराचे पुर्ण : जाधव पुर्वा निलेश नांव पतीचे नांव : जाधव निलेश घर क्रमांक : 153 वय : 22 लिंग : स्त्री	Photo Available	643	RIW7133432	मतदाराचे पुर्ण : नाचरे मंगेश पांडुरंग नांव वडीलांचे नांव : नाचरे पांडुरंग घर क्रमांक : 214 वय : 19 लिंग : पुरुष	Photo Available	644	RIW7133440	मतदाराचे पुर्ण : कुळे विपूल भिकू नांव वडीलांचे नांव : कुळे भिकू घर क्रमांक : 250 वय : 22 लिंग : पुरुष	Photo Available
645	RIW7133457	मतदाराचे पुर्ण : जाधव निलेश जनार्दन नांव वडीलांचे नांव : जाधव जनार्दन घर क्रमांक : 153 वय : 28 लिंग : पुरुष	Photo Available								

3. आपताडी वाडी चंडीका नगर

ता. दापोली जि. रत्नगिरी पिनकोड - 415720

646	RIW7133465	मतदाराचे पुर्ण : जोगळे महेश रमेश नांव वडीलांचे नांव : जोगळे रमेश घर क्रमांक : 1309 वय : 30 लिंग : पुरुष	Photo Available	647	RIW7133473	मतदाराचे पुर्ण : पाते बिजू सुरेश नांव वडीलांचे नांव : पाते सुरेश घर क्रमांक : 12 वय : 20 लिंग : पुरुष	Photo Available
-----	------------	--	-----------------	-----	------------	--	-----------------

पुरवणी - 3	पुरुष	स्त्री	इतर	एकूण
समाविष्ट केलेले मतदार	7	2	0	9

मतदार यादी 2014  
राज्य - (एस 13) महाराष्ट्र

263 दापोली विधानसभा मतदार संघ

यादी भाग क्रमांक 309

पुरवणी तपशील	पुरवणी - 4
विशेष संक्षिप्त पुनरिक्षण 2014	अर्हता दिनांक : 01/01/2014
मुळ मतदार यादी	: पुरवणी मतदार यादी क्रमांक - 4
पुरवणी प्रक्रिया आणि वर्ष	: संक्षिप्त निरंतर पुनरिक्षण 2014
पुरवणी प्रकार	: समाविष्ट, वगळणे आणि दुरुस्तीची यादी
प्रसिध्दीची दिनांक	:

1. समाविष्ट केलेल्या मतदारांच्या नावांची यादी

1. गोमराईवाडी चंडीका नगर

ता. दापोली जि. रत्नगिरी पिनकोड - 415720

648	RIW7152267	Photo Available	649	RIW7152275	Photo Available
मतदाराचे पुर्ण : म्हातले सोनाक्षी सुरज नांव			मतदाराचे पुर्ण : माने विक्रम देवजी नांव		
पतीचे नांव : म्हातले सुरज			वडीलांचे नांव : माने देवजी		
घर क्रमांक : 104			घर क्रमांक : 101		
वय : 24 लिंग : स्त्री			वय : 26 लिंग : पुरुष		

3. आपताडी वाडी चंडीका नगर

ता. दापोली जि. रत्नगिरी पिनकोड - 415720

650	RIW7152283	Photo Available
मतदाराचे पुर्ण : टापरे दादाराव नारायण नांव		
वडीलांचे नांव : टापरे नारायण		
घर क्रमांक : 30		
वय : 45 लिंग : पुरुष		

पुरवणी - 4	पुरुष	स्त्री	इतर	एकूण
समाविष्ट केलेले मतदार	2	1	0	3

मतदार यादी 2014  
राज्य - (एस 13) महाराष्ट्र

263 दापोली विधानसभा मतदार संघ

यादी भाग क्रमांक 309

पुरवणी तपशील	पुरवणी - 1
संक्षिप्त पुनरिक्षण 2014	अर्हता दिनांक : 01/01/2014
मुळ मतदार यादी	: पुरवणी मतदार यादी क्रमांक - 1
पुरवणी प्रक्रिया आणि वर्ष	: संक्षिप्त पुनरिक्षण 2014
पुरवणी प्रकार	: समाविष्ट, वगळणे आणि दुरुस्तीची यादी
प्रसिध्दीची दिनांक	: 31/01/2014

2. वगळणी केलेल्या मतदारांच्या नावांची यादी

निरंक

मतदार यादी 2014  
राज्य - (एस 13) महाराष्ट्र

263 दापोली विधानसभा मतदार संघ

यादी भाग क्रमांक 309

पुरवणी तपशील	पुरवणी - 2
संक्षिप्त पुनरिक्षण 2014	अर्हता दिनांक : 01/01/2014
मुळ मतदार यादी	: पुरवणी मतदार यादी क्रमांक - 2
पुरवणी प्रक्रिया आणि वर्ष	: संक्षिप्त निरंतर पुनरिक्षण 2014
पुरवणी प्रकार	: समाविष्ट, वगळणे आणि दुरुस्तीची यादी
प्रसिध्दीची दिनांक	:

2. वगळणी केलेल्या मतदारांच्या नावांची यादी

निरंक

मतदार यादी 2014  
राज्य - (एस 13) महाराष्ट्र

263 दापोली विधानसभा मतदार संघ

यादी भाग क्रमांक 309

पुरवणी तपशील	पुरवणी - 3
विशेष संक्षिप्त पुनरिक्षण 2014	अर्हता दिनांक : 01/01/2014
मुळ मतदार यादी	: पुरवणी मतदार यादी क्रमांक - 3
पुरवणी प्रक्रिया आणि वर्ष	: संक्षिप्त प्रकारे विशेष पुनरिक्षण 2014
पुरवणी प्रकार	: समाविष्ट, वगळणे आणि दुरुस्तीची यादी
प्रसिध्दीची दिनांक	: 31/07/2014

2. वगळणी केलेल्या मतदारांच्या नावांची यादी

निरंक

मतदार यादी 2014  
राज्य - (एस 13) महाराष्ट्र

263 दापोली विधानसभा मतदार संघ

यादी भाग क्रमांक 309

पुरवणी तपशील	पुरवणी - 4
विशेष संक्षिप्त पुनरिक्षण 2014	अर्हता दिनांक : 01/01/2014
मुळ मतदार यादी	: पुरवणी मतदार यादी क्रमांक - 4
पुरवणी प्रक्रिया आणि वर्ष	: संक्षिप्त निरंतर पुनरिक्षण 2014
पुरवणी प्रकार	: समाविष्ट, वगळणे आणि दुरुस्तीची यादी
प्रसिध्दीची दिनांक	:

2. वगळणी केलेल्या मतदारांच्या नावांची यादी

निरंक



मतदार यादी 2014  
राज्य - (एस 13) महाराष्ट्र

263 दापोली विधानसभा मतदार संघ

यादी भाग क्रमांक 309

पुरवणी तपशील	पुरवणी - 1
संक्षिप्त पुनरिक्षण 2014	अर्हता दिनांक : 01/01/2014
मुळ मतदार यादी : पुरवणी मतदार यादी क्रमांक - 1	
पुरवणी प्रक्रिया आणि वर्ष : संक्षिप्त पुनरिक्षण 2014	
पुरवणी प्रकार : समाविष्ट, वगळणे आणि दुरुस्तीची यादी	
प्रसिध्दीची दिनांक : 31/01/2014	

3. दुरुस्ती केलेल्या मतदारांच्या नावांची यादी

1. गोमराईवाडी चंडीका नगर

ता. दापोली जि. रत्नगिरी पिनकोड - 415720

352	RIW6570287	Photo Available
मतदाराचे पुर्ण : पोमेंडकर विनय पांडुरंग		
नांव		
वडीलांचे नांव : पोमेंडकर पांडुरंग		
घर क्रमांक :		
वय : 23	लिंग : पुरुष	

3. आपताडी वाडी चंडीका नगर

ता. दापोली जि. रत्नगिरी पिनकोड - 415720

501	RIW3090735	Photo Available
मतदाराचे पुर्ण : मोघम करीना दिपक		
नांव		
पतीचे नांव : मोघम दिपक		
घर क्रमांक : 10 ?		
वय : 30	लिंग : स्त्री	

पुरवणी - 1	पुरुष	स्त्री	इतर	एकूण
दुरुस्ती केलेले मतदार	1	1	0	2

मतदार यादी 2014  
राज्य - (एस 13) महाराष्ट्र

263 दापोली विधानसभा मतदार संघ

यादी भाग क्रमांक 309

पुरवणी तपशील	पुरवणी - 2
संक्षिप्त पुनरिक्षण 2014	अर्हता दिनांक : 01/01/2014
मुळ मतदार यादी	: पुरवणी मतदार यादी क्रमांक - 2
पुरवणी प्रक्रिया आणि वर्ष	: संक्षिप्त निरंतर पुनरिक्षण 2014
पुरवणी प्रकार	: समाविष्ट, वगळणे आणि दुरुस्तीची यादी
प्रसिध्दीची दिनांक	:

3. दुरुस्ती केलेल्या मतदारांच्या नावांची यादी

1. गोमराईवाडी चंडीका नगर

ता. दापोली जि. रात्रगिरी पिनकोड - 415720

251	JJP1092824
मतदाराचे पुर्ण नांव	: शिगवण स्वेता सुभाष
पतीचे नांव	: शिगवण सुभाष
घर क्रमांक	: 144
वय	: 34
लिंग	: स्त्री
Photo Available	

पुरवणी - 2	पुरुष	स्त्री	इतर	एकूण
दुरुस्ती केलेले मतदार	0	1	0	1

मतदार यादी 2014  
राज्य - (एस 13) महाराष्ट्र

263 दापोली विधानसभा मतदार संघ

यादी भाग क्रमांक 309

पुरवणी तपशील	पुरवणी - 3
विशेष संक्षिप्त पुनरिक्षण 2014	अर्हता दिनांक : 01/01/2014
मुळ मतदार यादी	: पुरवणी मतदार यादी क्रमांक - 3
पुरवणी प्रक्रिया आणि वर्ष	: संक्षिप्त प्रकारे विशेष पुनरिक्षण 2014
पुरवणी प्रकार	: समाविष्ट, वगळणे आणि दुरुस्तीची यादी
प्रसिध्दीची दिनांक	: 31/07/2014

3. दुरुस्ती केलेल्या मतदारांच्या नावांची यादी

निरंक

मतदार यादी 2014  
राज्य - (एस 13) महाराष्ट्र

263 दापोली विधानसभा मतदार संघ

यादी भाग क्रमांक 309

पुरवणी तपशील	पुरवणी - 4
विशेष संक्षिप्त पुनरिक्षण 2014	अर्हता दिनांक : 01/01/2014
मुळ मतदार यादी	: पुरवणी मतदार यादी क्रमांक - 4
पुरवणी प्रक्रिया आणि वर्ष	: संक्षिप्त निरंतर पुनरिक्षण 2014
पुरवणी प्रकार	: समाविष्ट, वगळणे आणि दुरुस्तीची यादी
प्रसिध्दीची दिनांक	:

3. दुरुस्ती केलेल्या मतदारांच्या नावांची यादी

निरंक

मतदारांचा संक्षिप्त तपशील							
विधानसभा मतदारसंघाचा क्रमांक व नांव : 263 दापोली आणि आरक्षण स्थिती : सर्वसाधारण							यादी भाग 309
अ) मतदारांची संख्या							
	यादीचे स्वरूप	मतदार यादीची ओळख	मतदारांची संख्या				
			पुरुष	स्त्रिया	इतर	एकुण	
I	मूळ	मूळ यादी	प्रारूप मतदार यादी 2014	210	389	0	599
II	समाविष्ट केलेल्या मतदारांची संख्या	पुरवणी 1	संक्षिप्त पुनरिक्षण 2014	15	15	0	30
		पुरवणी 2	निरंतर पुनरिक्षण 2014	5	4	0	9
		पुरवणी 3	विशेष संक्षिप्त पुनरिक्षण 2014	7	2	0	9
		पुरवणी 4	निरंतर पुनरिक्षण 2014	2	1	0	3
III	वगळण्यात आलेल्या मतदारांची संख्या	पुरवणी 1	संक्षिप्त पुनरिक्षण 2014	0	0	0	0
		पुरवणी 2	निरंतर पुनरिक्षण 2014	0	0	0	0
		पुरवणी 3	विशेष संक्षिप्त पुनरिक्षण 2014	0	0	0	0
		पुरवणी 4	निरंतर पुनरिक्षण 2014	0	0	0	0
<b>एकूण(I+II-III)</b>				239	411	0	650
ब) सुधारणांची संख्या							
यादीचे स्वरूप	मतदार यादीची ओळख		एकूण सुधारणा				
पुरवणी 1	संक्षिप्त पुनरिक्षण 2014		2				
पुरवणी 2	निरंतर पुनरिक्षण 2014		1				
पुरवणी 3	विशेष संक्षिप्त पुनरिक्षण 2014		0				
पुरवणी 4	निरंतर पुनरिक्षण 2014		0				
	<b>एकुण</b>		3				

अंतिम प्रसिद्धिचा दिनांक : 31/07/2014

मतदार नोंदणी अधिकारी

263 दापोली  
विधानसभा मतदारसंघ