

## माहितीचा अधिकार अधिनियम २००५ मधील कलम ४(१)(b)(i) बाबत टिपणी

### गुहागर येथील तहसिलदार कार्यालयातील कार्ये व कर्तव्ये यांचा तपशिल

- १.कार्यालयाचे नाव:- तहसिलदार कार्यालय गुहागर
- २.पत्ता:- तहसिलदार कार्यालय गुहागर  
तालुका:- गुहागर, जिल्हा:- रत्नागिरी पिनकोड :- ४१५७०३
- ३.कार्यालय प्रमुख:- तहसिलदार गुहागर
- ४.शासकिय विभागाचे नाव:- महसूल व वनविभाग
- ५.मंत्रालयातील खात्याचा अधिनस्त:- महसूल व वनविभाग मंत्रालय मुंबई ३२
- ६.कार्यक्षेत्र:- गुहागर  
भौगोलिक:- वरील प्रमाणे  
कार्यानुरूप:- उपरोक्त तालुक्याचे प्रशासन

### ७.विशिष्ट कार्य:-

- १.महाराष्ट्र जमीन महसूल कायदा १९६६ व कुळवहिवाट अधिनियमाप्रमाणे अर्ध न्यायिक कामे.
- २.जमीन महसूल व बिनशेती जमीन महसूल यांचे वार्षिक महसूली वर्षाचे उददी पूर्ण करणे.
- ३.कायदा व सुव्यवस्थेबाबत देखभाल.
- ४.निवडणूक कामकाज.
- ५.नैसर्गिक आपत्तीपध्ये मदत कार्य व पुनर्वसनाबाबत पर्यवेक्षण.
- ६.कृषी गणना व आर्थिक गणना संबंधी तालुका पातळीवर पर्यवेक्षण.
- ७.पुरवठा विषयक बाबी.
- ८.इंदिरा गांधी, संजय गांधी, इत्यादी शासनाच्या विविध योजना राबविणे.
- ९.तहसिलदार तथा कार्यकारी दंडाधिकारी म्हणून नागरिकांना विविध प्रकारचे दाखले व परवाने देणे.
- १०.तालुक्यातील सर्व महसूल यंत्रणेवर नियंत्रण ठेवणे
११. टंचाईच्या काळात आवश्यक तेथे टँकरने पाणी पुरवठा करणे व खाजगी विहीरी अधिगृहित करणे व यासंदर्भातील तक्रारींचे निवारण करणे
१२. गावठाणवाडीच्या प्रकरणावर कार्यवाही करणे
१३. रोजगार हमीच्या कामांची अचानक तपासणी करणे, मजूरांना काम पुरवणे व मजूरांना वेळेवर पगार पुरवला जाईल याची दक्षता घेणे.
१४. शासनाकडे असलेल्या जमीनीवर झालेले अतिक्रमण दूर करणे व संबंधितावर कारवाई करणे.
१५. बिगरशेती परवानगी देणे.
१६. खाणी व खनिजे यावरील शासनाच्या हक्काबाबत जागरूक राहणे.
१७. कुळ हक्क ठरवणे
१८. जमिनीच्या जुन्या रेकॉर्ड मध्ये काही चूक झाली असेल तर ती दुरुस्त करणे
१९. तालुक्यातील महसूली दफ्तरातील रेकॉर्डच्या नकला देणे
२०. सर्व सरकारी खात्यामध्ये समन्वय ठेवणे.

## ८.विभागाचे ध्येय धोरण:-

जनतेच्या कामाशी निगडित विविध विषयांची अंमलबजावणी, लोकाभिमुख प्रशासन सांभाळून विविध लोकोपयोगी सेवा पुरविणे, तसेच जबाबदार व संवेदनशील व्यवस्था निर्माण करणे. शासनातर्फे महसूल वसुली करणे.

## ९. दुरध्वनी क्रमांक :-

कार्यालय :- ०२३५९- २४०२३७

फॅक्स नंबर :- ०२३५९- २४०२३७

तहसिलदार निवासस्थान :- ०२३५९- २४०२५९

तहसिलदार भ्रमणध्वनी :- ९०११२३४२९९

इमेल :- tah\_guhagar@rediffmail.com

## १०. तहसिलदार गुहागर यांच्या आस्थापनेवर खालीलप्रमाणे कर्मचारी आहेत.

	<u>मंजूर पदे</u>	<u>रिक्त पदे</u>	<u>शेरा</u>
१.तहसिलदार	०१	-	
२.निवासी ना. तहसिलदार	०१	-	
३.महसुल नायब तहसिलदार	०१	-	
४.निवडणूक नायब तहसिलदार	०१	-	
५.पुरवठा निरीक्षक	०१	-	
६.कोषागार अव्वल कारकून	०१	-	
७.महसुल अव्वल कारकून १	०१	-	
८.महसुल अव्वल कारकून २	०१	-	
९.उपलेखापाल व कुवशा अ.का.	०१	-	
१०.संजय गांधी योजना अ.का.	०१	-	
११.इंदिरा गांधी योजना अ.का.	०१	-	
१२.पुरवठा अ.का.	०१	-	
१३.गोदाम व्यवस्थापक	००	-	
१४.पुरवठा लेख अ.का.	०१	-	
१५.पुरवठा लिपीक	०१	-	
१६.पुरवठा लेखा लिपीक	०१	-	
१७.गोदाम पालक	०१	-	
१८.मंडळ अधिकारी	०५	-	
१९.तलाठी	३२	०३	

२०.लिपीक	१२	०२
२१.वाहन चालक	०१	-
२२.नाईक	०१	-
२३.शिपाई	०४	-
२४.पहारेकरी	०१	-
२५.स्वच्छक		०१
२६.गोदाम पहारेकरी	०१	-
२७.हमाल कम स्विपर	०१	-
२८.कोतवाल	३२	०९

### कार्यालयीन संरचना

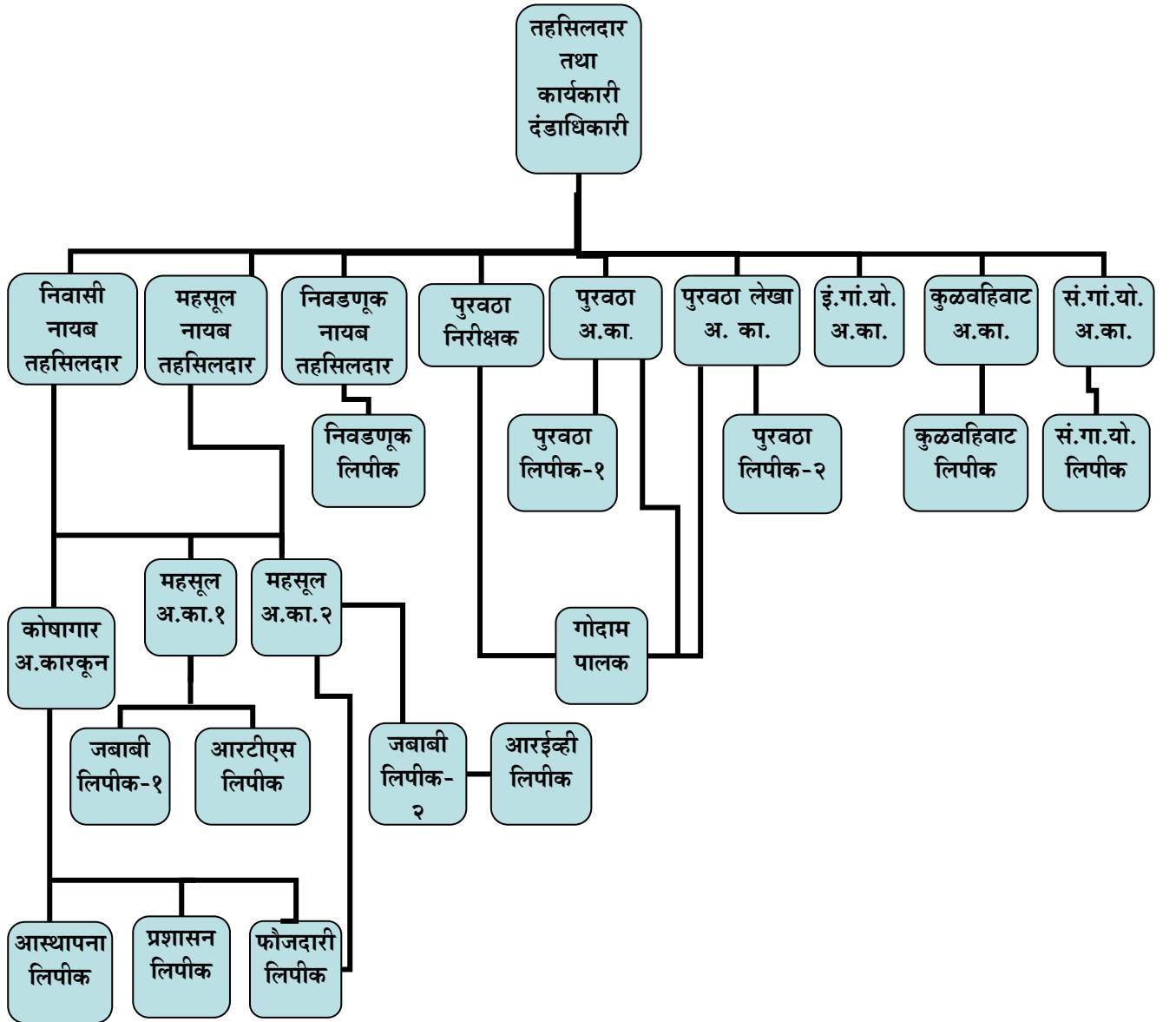

**तहसिलदार तथा कार्यकारी दंडाधिकारी**

निवासी नायब तहसिलदार	महसूल नायब तहसिलदार	निवडणूक नायब तहसिलदार
कार्यालयीन कामकाजावर नियंत्रण व पर्यवेक्षण	१.फौजदारी विषयक न्यायालयीन कामकाज (१०७,१०९,११०,१४४)	१.निवडणूक विषयक कामकाज पाहणे
१.महसूल बाबी	२.७ ब सुनावणी	२.निवडणूक लिपीक यांचे पर्यवेक्षण
२.जमाबंदी	३.करमणूक कर दपत्तरचे पर्यवेक्षण	
३.प्रशासन	४.ग्रामपंचायत निवडणूक	
४.बारनिशी	५.आरटीएस लिपीकाचे पर्यवेक्षण	
५.अन्य वरिष्ठ न्यायालयाकडील कामे	६.उपकारगृह व्यवस्थापन	
६.जमाबंदी तपासणी, कार्यालयीन तपासणी, अंतर्गत लेखा परिक्षण तसेच मुंबई/ नागपूर महालेखापाल यांचेकडील आक्षेपांची पूर्तता करणे संदर्भात पर्यवेक्षण	७.तहसिलदार व कार्यकारी दंडाधिकारी यांनी प्रदान केलेले अधिकार	
७.कार्यकारी दंडाधिकारी पदाची कामे	८.७/१२ संगणकीकरणाचे पर्यवेक्षण	
८.सेतू पर्यवेक्षण		

इंदिरा गांधी योजना अव्वल कारकून	कुळवहीवाट अव्वल कारकून
१.वृद्धापकाळ/ श्रावणबाळ सेवायोजना या योजनेतून अनुदान मिळण्यासाठी आलेले अर्ज स्विकारणे, चौकशीसाठी पाठविणे, चौकशी होउन आलेनंतर छाननी फॉर्म भरून संगायो समिती सभेत मुजूरीसाठी ठेवणे/ लाभार्थींना अनुदान पाठविणे/ लाभार्थी तपासणी	१.कुळवहीवाट लिपीक यांचे पर्यवेक्षण २.अप्पर तहसिलदार शेत जमिन न्यायाधिकारणाकडील सर्व कामे
२.कुटुंबलाभ योजनेतून १०,००० रु. अनुदान मिळण्यासाठी आलेले अर्ज स्विकारणे, छाननी करून योग्य लाभार्थ्यांस अनुदान वितरीत करणे	

तहसिलदार गुहागर- पुरवठा शाखा			
पुरवठा निरीक्षक	पुरवठा अव्वल कारकून	पुरवठा लेखा अव्वल कारकून	गोदाम पालक
१.गोदाम केंद्र तपासणी २.धान्य दुकान तपासणी ३.किरकोळ केरोसिन तपासणी ४.पेट्रोल/ डिझेल तपासणी व जीवनावश्यक वस्तूसाठी तपासणी	१.पुरवठा लिपीक-१ यांचेवर पर्यवेक्षण २.धान्य मंजूर करणे ३.पुरवठाविषयक कामे	१.धान्य परमिट देणे २.तालुका गोदामे अकाउंट्स ३.पुरवठा आस्थापना ४.पुरवठा लेखा लिपीक यांचेवर पर्यवेक्षण	१.गोदामातील रा.धा. दुकानदारांना धान्य देणे

कोषागार अव्वल कारकून	महसूल अव्वल कारकून	संजय गांधी योजना अव्वल कारकून
१.कार्यकारी दंडाधिकारी विषयक कामे	१.महसूल विषयक बाबीवरील कामकाज पाहणे व नियंत्रण कोषागार (अव्वल कारकून यांचे गैरहजेरीत)	१.संजय गांधी निराधार अनुदान योजना या योजनेतील अनुदान मिळणेसाठी आलेले अर्ज
२.आस्थापना , बारनिशी व फौजदारी लिपीकाचे पर्यवेक्षण	२.कोषागार अव्वल कारकून यांचे गैरहजेरीत कामकाज पाहणे	स्विकारणे/ चौकशीसाठी पाठविणे/ चौकशी होऊन आलेनंतर छााननी फॉर्म भरून सं.गा.यो समिती सभेत मंजूरीसाठी ठेवणे/ लाभार्थींना अनुदान पाठविणे/ लाभार्थी तपासणी
३.नैसर्गिक आपत्ती विषयक कामे पर्यवेक्षण		

जमीन लिपीक-१	जमीन लिपीक-२	जमाबंदी लिपीक
१.शासकिय जमीनीवरील अतिक्रमणे	१.बिनशेती प्रकरणे/ रेखांकन बिनशेती प्रकरणे	१.अ,ब,क पत्रके
२.शासकिय जमिनीचे वाटप	२.विनापरवाना बांधकाम प्रकरणे	२.जमाबेदी/ पिक पैसेवारी
३.वन जमिन/ खाजण जमिन	३.सी.आर.झेड. प्रकरणे	३.आकार फोड पत्रके
४.गौण खनिज प्रकरणे/ विनापरवाना गौणखनिज प्रकरणे	४.अकृषिक मोजणी प्रकरणे	४.वाटप प्रकरणे
५.दहन, दफन भूमी प्रकरणे	५. कमी जास्त प्रकरणे	५.नविन गांव प्रस्ताव
६.गावठाण विस्तार योजना	६.वरील विषयांसंदर्भात वरिष्ठ न्यायालयाकडे दाखल झालेली प्रकरणे	६.पर्यटन जमिन भूसंपादनाकरिता /इतर भूसंपादनासंदर्भात
७.अतिक्रमणा संदर्भातील तसेच वरील विषयांकेत प्रकरणातील वरिष्ठ न्यायालयाकडील दाखल प्रकर	७.इतर जमिन विषयक तक्रारी अर्ज	
८.पाणी उचलणेची परवानगी		

पुरवठा लिपीक-१	पुरवठा लिपीक-२	निवडणूक लिपीक
१.पुरवठाविषयक कामे	१.पुरवठा लेखा विषयक कामे	१.मतदार यादी तयार करणे
२.रेशन कार्ड	२.वेतन देयके तयार करणे	२.लोकसभा, विधान सभा निवडणूक विषयक कामकाज
३.रॉकेल परवानने तयार करणे व नुतनीकरण करणे	३.धान्य परमिटे तयार करणे	३.जिल्हा परिषद व पंचायत समिती निवडणूक विषयक कामकाज
		४.पदवीधर शिक्षक मतदार संघ निवडणूक विषयक कामकाज

आरटीएस लिपीक	आवक-जावक लिपीक	कुळवहिवाट लिपीक
१.अधिकार अभिलेख प्रकरणे	१.आवक-जावक	१.अपर तहसिलदार व शेत जमिन न्याधिकारण न्यायालयातील दावे संदर्भातील सर्व कामे
२.७० ब दावे	२.कार्यविवरण गोषवारा संकलन	
३.बेदखल कुळे	३.एक खिडकी योजना	
४.अतिरिक्त जमिन प्रकरणे/ आकारी पड जमिन	४.कोतवाल आस्थापना	
५.कलम ४३ची प्रकरणे		
६.कलम ४५ अ चे दावे(कोर्टवाटप/ पार्टीशन)		

करमणूक कर लिपीक	वाहन चालक	शिपाई/नाईक
१.करमणूक कर वसूली	१.तहसिलदार यांचे	१.नाईक पद-१ तहसिलदार यांचेकडे
२.पाणी टंचाई		२.शिपाई पदे-३
३.हॉटेल परवाना		
४.ग्रामपंचायत निवडणूक		

वॉचमन	स्वच्छक
तहसिलदार कार्यालयाच्या सुरक्षितते करिता	तहसिलदार कार्यालयातील साफ-सफाई करणे इत्यादी

## तहसिलदार गुहागर

<b>विशिष्ट कार्य</b>	
१	कायदा व सुव्यवस्था नियंत्रण ठेवणे
२	फौजदारी प्रक्रिया संहिता, १९७३ मधील कलम १०७,१०९,११०,१४४,१४५ चे कलमाची अमलबजावणी, हॉटेल व स्पिरिट परवाने देणे
३	कुळवहिवाट प्रकरणे, अधिकार अभिलेख प्रकरणे, अतिरीक्त जमिन
४	कोतवाल नियुक्ती
५	रोजगार हमी योजना, संजय गांधी योजना, समन्वय समिती, दक्षता समिती, तंटामुक्ती समिती, सदस्यांच्या बैठका घेणे, पाणी टंचाई वेळी पाणी पुरवठा करणे
६	कोर्ट दरखास्त प्रकरणे, पैक पैसेवारी
७	तात्पुरती बिनशेती परवानगी, गौणखनिज परवानगी देणे, सरकारी जमिनीवरील अतिक्रमण व कार्यवाही
८	आस्थापनाविषयक बाबी
९	तगाई कर्ज मंजूर करणे, नैसर्गिक आपत्ती लाभार्थ्यांना अनुदान मंजूर करणे
१०	तालुक्यात फिरती दौरा करून हक्क नोंद अभिलेख, पिक वस्तुस्थिती गावभेट, परिस्थितीचा जनतेच्या प्रश्नाची सोडवणूक करणे
११	लोकसभा, विधानसभा, निवडणूकीकरीता सहा. निवडणूक निर्णय अधिकारी म्हणून काम पहाणे, तसेच तालुक्याचे सहा. मतदान नोंदणी अधिकारी म्हणून काम पहाणे, स्थानिक स्वराज्य संस्था, सहकारी संस्था यांच्या निवडणूका घेणे
१२	आपत्कालिन परिस्थितीमध्ये, उदा. पूर, वादळ, भूकंप, अतिवृष्टी यामध्ये जनतेस सर्व प्रकारचे सहकार्य करणे
१३	तालुक्याला भेट देणारे शासकिय पाहुण्यांबाबत राज्यशिष्टाचार विषयक सर्व व्यवस्था पहाणे
१४	शासकिय वसुली करणे

### सर्व संबंधीत कर्मचारी व अधिकारी

१५	<p><b>१.पदरिक्त (निवासी नायब तहसिलदार) अतिरिक्त कार्यभार श्री. व्ही. एल. जंगम, कामाचे स्वरूप:-</b></p> <p>महसूल शाखेतील अक्वल कारकून, लिपीक यांचे दैनंदिन कामावर पर्यवेक्षण, फौजदारी दंड संहिता:- अकस्मिक मृत्यू, जबाब घेणे, इन्केस्ट पंचनामा, ओळखपरेड घेणे, प्रतिज्ञापत्र पूर्ण करणे, तहसिलदार यांच्या गैर हजेरीत त्यांचे सर्व कामकाज पहाणे, शासकीय वसुलीबाबत मंडळ अधिकारी यांचे कार्यावर लक्ष ठेवणे.</p> <p><b>२.श्री. व्ही. एल. जंगम (महसूल नायब तहसिलदार)</b></p> <p><b>कामाचे स्वरूप:-</b></p> <p>ग्रामपंचायत निवडणूक, आरटीएस लिपीक पर्यवेक्षण, करमणूक कर वसुली पहाणे</p> <p><b>३. श्री. डी. एम. कोकरे (निवडणूक नायब तहसिलदार) कामाचे स्वरूप:-</b></p> <p>निवडणूकीचे कामकाज, मतदान नोंदणी व सर्व निवडणूक विषयक कामकाज पहाणे</p> <p><b>४.श्री. एस. ए. आंजर्लेकर (पुरवठा निरीक्षक)</b></p>
----	---

	<p><b>कामाचे स्वरूप:-</b> पुरवठा विषयक बाबीची तपासणी करणे, पुरवठा विषयक बाबी संबंधीत लिपीक व अव्वल कारकून यांचेवर नियंत्रण ठेवणे तसेच पर्यवेक्षण करणे</p>
१६	<p><b>१. श्री. डी. डी. काळे, (कोषागार अव्वल कारकून) कामाचे स्वरूप:-</b> आस्थापना विषयक दफ्तराचे निरीक्षण, सब ट्रेझरी सांभाळणे, कार्यकारी दंडाधिकारी विषयक कामकाज पहाणे, ७/१२ संगणीकरण तसेच प्रशासन लिपीक यांचेवर नियंत्रण, बारनिशी लिपीक यांचेवर नियंत्रण ठेवणे</p> <p><b>२. श्री. एन. व्ही. गमरे, (महसूल अव्वल कारकून २) कामाचे स्वरूप:-</b> बिनशेती लिपीकाचे पर्यवेक्षण व नियंत्रण तसेच ग्रामपंचायत निवडणूक लिपीकाचे पर्यवेक्षण व नियंत्रण</p> <p><b>३. श्री. एम. जे. जठार (महसूल अव्वल कारकून १)</b> जमाबंदी विषयक दफ्तराचे निरीक्षण जबाबी लिपीक, गौणखनिज लिपीकाचे पर्यवेक्षण, नियंत्रण ठेवणे</p> <p><b>४. ए. एस. प्रभुदेसाई (पुरवठा अव्वल कारकून)</b> <b>कामाचे स्वरूप:-</b> धान्य साठा मंजूर करणे, तसेच पुरवठा १ व २ लिपीकांवर पर्यवेक्षण व नियंत्रण ठेवणे</p> <p><b>५. श्री. एस. डी. गुरव (पुरवठा लेखा अव्वल कारकून)</b> <b>कामाचे स्वरूप:-</b> पुरवठा विषयक सर्व लेखे अद्यावत ठेवणे, पुरवठा आस्थापना विषयक बाबी पहाणे</p> <p><b>६. श्री. अ. आर. अहिरे (उपलेखापाल)</b> <b>कामाचे स्वरूप:-</b> ३२ र ते ३२ म प्रकरणे, ३२ म दाखले इ. कुळवहिवाटी विषयक बाबी, जमिन खरेदीची रक्कम आयपी व एलपीसी रजिस्टर शोधून तसेच वारस शोधून त्यांना रक्कम अदा करणे, कुळवहिवाट प्रकरणे पहाणे</p> <p><b>७. श्री. एम. व्ही. मिसाळ (संगांयो अव्वल कारकून)</b> <b>कामाचे स्वरूप:-</b> संगांयो विषयक बाबींवर कामकाज पहाणे, संगंयो लिपीक यांचेवर पर्यवेक्षण</p> <p><b>८. श्री. पी. व्ही. पानसरे (इंगांयो अव्वल कारकून)</b> <b>कामाचे स्वरूप:-</b> प्रतिनियुक्तीवर मुंबई येथे</p> <p><b>९. ए. एम. यु. माखजनकर (मग्नारोहयो अ.का.)</b> <b>कामाचे स्वरूप:-</b> १. अकुशल-कुशल व प्रशासकिय खर्चाची माहिती अदयावत करणे २. रोजगार हमी योजने अंतर्गत प्रशासकिय कामाना मान्यता देणे. ३. हजेरीपट ऑनलाईन करणे</p>
१७	<p><b>१०. श्रीम. ए. आर. निलवर्ण (आस्थापना लिपीक)</b> <b>कामाचे स्वरूप:-</b></p>



	<p>आस्थापना विषयक सर्व बाबी</p> <ol style="list-style-type: none"> <li>१.कर्मचारी सेवा पुस्तक अद्यावत ठेवणे</li> <li>२.निवृत्तीवेतन प्रकरण तयार करणे</li> <li>३.रजा मंजूरी आदेश</li> <li>४.वेतन निश्चिती</li> <li>५.कालबद्ध पदोन्नती</li> <li>६.वेतन देयके तयार करणे</li> <li>७.प्रवास भत्ता व बदली प्रवास भत्ता</li> <li>८.भ. नि. नि. देयके</li> <li>९.अग्रिम देयके</li> <li>१०.वैद्यकिय देयके</li> <li>११.रजा प्रवास सवलत</li> <li>१२.पूरवणी देयके</li> <li>१३.कार्यालयीन खर्च देयके</li> <li>१४.अर्थसंकल्पीय अनुदान तक्ता तयार करणे</li> <li>१५.शिस्तभंग विषयक कामे</li> <li>१६.रोखपाल म्हणून काम पहाणे</li> <li>१७.कॅशबुक लिहीणे</li> </ol>
१८	<p><b>११.श्री. पी. डी. हिवाळे (फौजदारी/करमणूककर लिपीक)</b></p> <p><b>कामाचे स्वरूप:-</b></p> <ol style="list-style-type: none"> <li>१.हॉटेल परवाने</li> <li>२.सीआर पीसी १०७</li> <li>३.सीआर पीसी १०९, ११०</li> <li>४.सीआरपीसी १४५, १४४</li> <li>५.शस्त्र परवाना चौकशी</li> <li>६.करमणूक कर</li> <li>७.मासेमारी केसीस</li> <li>८.पोलिस पाटील नियुक्ती</li> <li>९.निर्वासित मालमत्ता इत्यादी</li> <li>१०.स्पिरीट परवाने</li> <li>११.पाणी टंचाई</li> <li>१२.दुय्यम कारागृह</li> <li>१३.महात्मा गांधी तंटामुक्त समिती</li> <li>१४.महिला सांक्षण कौटुंबिक हिंसाचार कायदा</li> </ol>
१९	<p><b>१२.श्री. एस.जी. मोरे (आरटीएस लिपीक)</b></p> <p><b>कामाचे स्वरूप:-</b></p> <ol style="list-style-type: none"> <li>१.अधिकार अभिलेखाविषयी प्रकरणे</li> <li>२.अधिकार अभिलेखाविषयी तक्रारी</li> <li>३.७० ब ची प्रकरणे</li> <li>४.८५ अ ची प्रकरणे</li> <li>५.विभाजन प्रकरणे</li> <li>६.८४ क प्रकरणे</li> <li>७.अ पत्रके</li> <li>८.अतिरीक्त जमीन विषयक बाबी</li> </ol>

	<p>९.कलम ४३ खालील प्रकरणे  १०.तुकडेबंदी तुकडेजोड कायद्याअंतर्गत येणारी प्रकरणे  ११.कोर्टवाटप प्रकरणे  १२.७/१२ पुर्नलेखन व प्रख्यापन  १३.गावभेट योजना  १४. दफ्तर तपासणी कार्यक्रम  १५.वरिष्ठ अधिकारी यांचे दौरे</p>
२०	<p><b>१३.श्री.व्ही. एम. झगडे (जमाबंदी लिपीक)</b>  <b>कामाचे स्वरूप:-</b>  १.जमाबंदी  २.भूसंपादन प्रकरणे  ३.पिक पैसेवारी  ४.ग्रामपंचायत अनुदान  ५.मंडळ अधिकारी दैनंदिनी  ६.वाडी प्रस्ताव, नवीन गाव प्रस्ताव  ७.पाणी वापराबाबतची प्रकरणे  ८.जमीन महसूल वसूली  ९.झाड तोड  १०.आकारफोड  ११.पर्यटन  १२.प्रकल्पग्रस्त  १३.अ,ब,क पत्रके  १४.नैसर्गिक आपत्ती  १५.आरआरसी वसूली  १६.तगाई वसूली  १७.शेतकारी अपघात विमा योजना</p>
२१	<p><b>१४.श्री. एस. पी. गवळी (जमीन-१ लिपीक)</b>  <b>कामाचे स्वरूप:-</b>  १.गौणखनिज परवानगी  २.अनाधिकृत गौणखनिज दंडाची प्रकरणे  ३.गौणखनिज वसूली  ४.शासकिय जमीन विषयक बाबी  ५.शासकिय जमिनीवरील अतिक्रमणे  ६.दहन- दफन भूमी  ७.गावठाण विस्तारयोजना  ८.अतिक्रमण संदर्भातील न्यायालयीन प्रकरणे  ९.प्रशासकिय माहिती तयार करणे  १०.मासिक टिपणी तयार करणे  ११.मंडळ अधिकारी यांचे मासिक दैनंदिनी  १२.इतर प्रशासकिय सभा व इतिवृत्त</p>
२२	<p><b>१४. श्री. एस. पी. गवळी (जमीन-२ लिपीक)</b>  <b>कामाचे स्वरूप:-</b>  १.बिनशेती परवानगी  २.रेखांकन बिनशेती प्रकरणे</p>

	<p>३.विनापरवाना बांधकाम  ४.सीआरझेड प्रकरणे  ५.अकृषिक आकारणी  ६.कमी जास्त पत्रके  ७.न्यायालयीन प्रकरणांवर कार्यवाही  ८.इतर जमिनीविषयक तक्रारी अर्ज</p>
२३	<p><b>१५.श्रीम. व्ही. व्ही. तारवे (प्रशासन लिपीक)</b>  <b>कामाचे स्वरूप:-</b>  १.भारतीय जनगणना  २.दारिद्र रेषा जनगणना  ३.कृषी गणना  ४.मंडळ अधिकारी दैनदिनी  ५.सागरी किना-या लगतच्या गावांची जनगणना  ६.वरीष्ठ अधिकारी/मंत्री महोदय दौरा  ७. राजस्व अभियान  ८.समन्वय व अन्य समिती सभा</p>
२४	<p><b>१६.श्री. एस.एन. राणे (बारनिशी लिपीक)</b>  <b>कामाचे स्वरूप:-</b>  १.बारनिशी  १.प्रमाणीत नकला देणे  .अभिलेख कक्ष</p>
२५	<p><b>१६.श्री. एस. ए. शिंदे (जनरल निवडणूक लिपीक)</b>  <b>कामाचे स्वरूप:-</b>  १.लोकसभा निवडणूक  २.विधानसभा निवडणूक  ३.जिल्हापरिषद व पंचायत समिती निवडणूका, निवडणूक ओळखपत्र</p>
२६	<p><b>१७.पी. पी. खांडेकर (संगांयो लिपीक)</b>  <b>कामाचे स्वरूप:-</b>  १.संजय गांधी योजना  २.आस्थापना विषयक सर्व बाबी</p>
२७	<p><b>१८.पदरिक्त (कुळवहिवाट लिपीक)</b>  <b>कामाचे स्वरूप:-</b>  १.३२ र ते ३२ म प्रकरणे  २.३२ म दाखले  ३.लेजर अद्यावत ठेवणे  इ. कुळवहिवाट विषयक बाबी</p>
२८	<p><b>१९.श्रीमती एम.डी. शिगवण. (अ.का) म.रो.ह.योजना</b>  १.अकुशल-कुशल व प्रशासकिय खर्चाची माहिती अदयावत करणे  २.रोजगार हमी योजने अंतर्गत प्रशासकिय कामाना मान्यता देणे.  ३.हजेरीपट ऑनलाईन करणे</p>
२९	<p><b>२०.ए. के. संखे (लिपीक)</b>  <b>कामाचे स्वरूप:-</b>  १.नैसर्गिक आपत्ती</p>

**कलम ४(१) (b) (i) (ii)**

गुहागर येथील तहसिलदार कार्यालयातील सार्वजनिक प्राधिकरणातील अधिकारी व कर्मचारी यांच्या अधिकार कक्षा अणि कर्तव्ये

अ.क्र	अधिकार पद	अधिकार	संबंधीत कायदा/नियम/आदेश/राजपत्र	शेरा
<b>पुरवठा</b>				
१	पुरवठा अव्वल कारकून	जीवनावश्यक वस्तू कायदा-१९५५ (पुरवठा शाखा)	१.जीवनावश्यक वस्तू कायदा -१९५५ धान्य, तेल, साखर, कडधान्ये व डाळी यांचेवर नियंत्रण ठेवून कार्यवाही करणे. २.शासन निर्णय इसीए/१६४०/प्र.क्र.५००/ना.पु-२३ अत्यावश्यक वस्तु अधिनियम १९५५ (१९५५ चा १०) याचे कलम-३ चा उपकलम २चे खंड (सी) (डी) (इ) (एच) (रोमन एक) (रोमन दोन) आणि (जे)	
<b>नैसर्गिक आपत्ती</b>				
२.	एनसीएल लिपीक	१.नैसर्गिक आपत्तीमधील जखमी व मृत व्यक्तिस अनुदान वितरण २.घर/ गोठे/ इमारतीचे अंशतः किंवा पूर्णतः नुकसान	१.शासन ठराव महसूल व वनविभाग सीएलएस ५९८३/ प्र.क्र.८२०/ म-३ दि-३१ जानेवारी, १९८३ २.शासन निर्णय सीएलएस-२०१०/प्र.क्र.- ७१/म-३ दि.२६ मार्च, २०१० ३.शासन ठराव महसूल व वन विभाग क्रमांक सीएलएस -०६-०४/प्र.क्र-१६८/म-३ दि.२६ मार्च, २०१०	
<b>आरटीएस</b>				
३.	आरटीएस लिपीक	१.कायम कूळ	अ)७० ब - मुंबई कुळवहिवाट व शेतजमिन अधिनियम, १९४८ १.शेतजमिन अधिनियम, १९४८ चे कलम १० (अ) अन्वये जो इसम १.मुंबई कुळवहिवाट व शेतजमिन (सुधारणा) अधिनियम, १९५५ अमलात येण्यापूर्वी मूळ गेणीदार किंवा मिरासदार म्हणून जमिन धारण करित असेल, रुढी कबुलायत किंवा न्यायालयाच्या हुकुमनामा किंवा आदेशान्वये जमीन पटटयाने धारण करित असेल. २.ज्याच्या कुळवहिवाटीची सुरुवात किंवा मुदत किंवा प्राचीनत्वामुळे समाधानकारक रितीने सिध्द करता येत नसेल.	

	२.संरक्षित कूळ	शेत जमिन अधिनियम १९४८ चे कलम १४ अन्वये संरक्षित कूळ या संज्ञेचा अर्थ, कलम ४ (अ) अन्वये संरक्षित कूळ म्हणून मान्य केलेला इसम किंवा व्यक्ती समजावा.	
	३.जमिनीचा वर्ग	महाराष्ट्र जमिन महसूल अधिनियम, १९६६चे कलम ९०(ब) अन्वये जमिनीचा पुढीलपैकी कोणताही वर्ग उदा.वरकस, कोरडवाहू, बागायत जमीन.	
		ब) महाराष्ट्र जमिन महसूल अधिनियम, १९६६, कलम-२०	
		इतर कोणाचीही मालमंत्ता नसलेल्या सर्व जमिनी, सार्वजनिक रस्ते, नद्या, नाले, तळी, कालवे, धरणे, सरोवर इ. वर राज्याचा मालकी हक्क	
		क) महाराष्ट्र जमिन महसूल अधिनियम, १९६६ कलम-८५	
		या कलमानुसार सहधारकांच्या अर्जावरून तहसिलदार हे जमिनीचे वाटप करतात.	
		ड) महाराष्ट्र जमिन महसूल अधिनियम, १९६६ कलम-१५५	
		अधिकार अभिलेखात किंवा जमिन महसूल अधिनियमानुसार लेखणिकी स्वरूपाची चूक झाल्यास तहसिलदार निर्णय घेवून आदेश देऊ शकतात	
	४.सिलींगची जमिन	इ) महाराष्ट्र शेतजमिन (जमिन धारणेची कमाल मर्यादा) अधिनियम,१९६१ याअन्वये ज्या मालकांकडे जमिन जास्त आहे अशा मालकांकडून अतिरिक्त जमीन काढून सरकार जमा करुन ती भूमिहीन व्यक्तींना वाटप करणे	
	५. कमाल क्षेत्र	फ) १.जिराईत जमीन- ४८ एकर २.हंगामात पाणी मिळणारी किंवा भात शेतीची जमीन- २४ एकर ३.बारमहा पाणी मिळणारी जमीन- १२ एकर	
	सीआरझेड	पर्यावरण व वनविभाग मंत्रालय , भारत सरकार, नवी दिल्ली यांना पर्यावरण संरक्षण अधिनियम, १९८६च्या कलम ३(१) व ३(२) व पर्यावरण संरक्षण नियम, ५(३)	
	बिनशेती	म.ज.म.अ.,१९६६ चे कलम ४४ व त्याखालील नियम	
	रेखांकन	१.म.ज.म (जमिनीचे वापरात बदल व अकृषिक आकारणी) नियम, १९६९ पोर्ट-२ नियम -१६ २.माननिय आयुक्त कोकण विभाग	

			यांचेकडील परिपत्रक क्र./महसुल/का- २/जमीन (२) सीआर-१०३१ दि-१५/०२/८८ व २९/११/८८	
<b>जमिन</b>				
४.	जमिन-२ लिपीक	१.गौणखनिज परवानगी	महाराष्ट्र जमिन अधिनियम, १९६६ चे कलम- ४८	
		२.विना परवाना गौणखनिज	महाराष्ट्र जमिन अधिनियम, १९६६ चे कलम- ४८(७)	
		३.सरकारी जमिनीवर अतिक्रमणे काढून टाकणे	महाराष्ट्र जमिन अधिनियम, १९६६ चे कलम- ५०	
		४. सरकारी जमिनीवर अतिक्रमण नियमानुरूप करणे	महाराष्ट्र जमिन अधिनियम, १९६६ चे कलम- ५१	
		५.सरकारी जमिनीचे वाटप	महाराष्ट्र जमिन अधिनियम (सरकारी जमिनीचे वाटप) नियम, १९७१ चा नियम ५, ६, ७	
<b>फौजदारी</b>				
५.	फौजदारी लिपीक	१.सार्वजनिक शांतता व सुव्यवस्था राखण्यासाठी कार्यकारी दंडाधिकारी म्हणून काम करणे	फौजदारी दंडसंहिता, १९७३	
		२.कोतवाल आस्थापना, गोळीबार, पोलिस कस्टडी, मृत्यू प्रकरणी चौकशी	मुंबई पोलीस कायदा, १९५१ दारुबंदी कायदा, १९४९	
<b>कुळवहिवाट</b>				
६.	कुळवहिवाट लिपीक	कुळाबाबत शेतजमिन न्यायाधिकरण	मुंबई कुळवहिवाट व शेत जमीन अधिनियम, १९४७	
		कुळवहिवाट अधिनियमांतर्गत शेतजमीन न्यायाधीकरण वहिवाटीचा हक्क ठरविणे	मुंबई कुळवहिवाट व शेतजमीन अधिनियम, १९४८	
<b>निवडणूक</b>				
७.	निवडणूक लिपीक	१.पंचायत समिती निवडणूका, निवडणूक ओळखपत्र, .मतदार यादी तयार करणेत लोकसभा, विधान सभा निवडणूक विषयक कामकाज पदवीधर शिक्षक मतदार संघ निवडणूक विषयक कामकाज	भारत निवडणूक आयोग - लोक प्रतिनिधीत्व अधिनियम, १९५० व १९५१, महाराष्ट्र जिल्हा परिषद व पंचायत समिती अधिनियम, १९५१ व रजिस्टर ऑफ इलेक्टर्स रूल १९६१ मधील तरतुदीनुसार निवडणूक आयोगाच्या तसेच राज्यशासनाच्या वेळोवेळी दिलेल्या आदेशास अधीन राहून मतदार यादीचे पुनरिक्षण व निवडणूका घेण्याचे कामकाज	
		२.ग्रामपंचायत निवडणूक	मुंबई ग्रामपंचायत अधिनियम, १९५८ महाराष्ट्र शासन राजपत्र १३ ऑक्टोबर, १९९४ मधील	

			मुख्य अधिनियमाच्या कलम १० नंतर सामा. राज्य निवडणूक आयोग कलम १० अ	
<b>अभिलेख जतन</b>				
८.	अभिलेख लिपीक	१.अभिलेख कक्षामध्ये महसूल शाखा, आस्थापना शाखा, फौजदारी शाखा यांचेकडून जतन करावयाचे कागदपत्र प्राप्त होणे	कागदपत्र जतन करणे- अंडरसन मॅन्युअल A,B,C,D List अन्वये	
		२.जतन करणे व कालबाह्य कागदपत्र नाश करणे	जतन केलेले कागदपत्र कालबाह्य झालेनंतर नाश करणे- अंडरसन मॅन्युअलमधील कार्यपध्दती अवलंबून शासनाचे - मा. संचालक शासकिय मुद्रण लेखक सामग्री विभाग मुंबई परिपत्रक पी.टी. वेस्ट पेपर ता. १५ मे, १९६६	
		३.भूमी अभिलेखांच्या प्रतींचे निरीक्षण , शोध व पुरवठा	महसूल व वनविभाग दि. ६ जुलै, १९७० या नियमास महाराष्ट्र जमीन महसूल (भूमी अभिलेखांच्या प्रतींचे निरीक्षण व पुरवठा) नियम, १९७० शासन राजपत्र डिसेंबर १०, १९७०/ अग्रहायण	
<b>आस्थापना</b>				
९.	आस्थापना लिपीक	१.सेवाविषयक बाबी	१.महाराष्ट्र नागरी सेवा (वेतन) नियम, १९८१ सुधारण नियम, १९९३ २.महाराष्ट्र नागरीसेवा (सेवेच्या सर्वसाधारण शर्ती) नियम, १९८१ ३.महाराष्ट्र नागरी सेवा (सुधारीत वेतन) नियम २००९ वित्तीय विभाग २२ एप्रिल, २००९ ४.महाराष्ट्र नागरी सेवा नियम, १९८१ ५.महाराष्ट्र नागरी सेवा (शिस्त व अपील) नियम, १९७९ चे नियम ६	
		२.वैद्यकिय सेवा खर्चाची प्रतिपूर्ती	१.महाराष्ट्र राज्य सेवा (वैद्यकिय देखभाल) नियम, १९६१ २.शासन निर्णय क्रमांक एमएजी १०८४/ ११६/सीआर-४१/९९ आरोग्य-३ दि. १ मार्च, १९९९	
		३.रजारोखीकरण	महाराष्ट्र शासन वित्त विभाग निर्णय क्रमांक/अरजा-२४०१/८/सेवा-९ दि. ५ जानेवारी, २००१ मधील तरतुदीनुसार	
		४.निवृत्ती वेतन कुटुंब निवृत्ती वेतन	महाराष्ट्र नागरीसेवा (निवृत्ती वेतन) नियम, १९८२ तरतुदीनुसार	
		५.भ.नि. निधी	मुंबई सर्वसाधारण भविष्य निर्वाह निधी सुधारीत नियम, १९७९	
		६.प्रवास भत्ता	मुंबई नागरी सेवा नियम, (सुधारीत)	

			१.महाराष्ट्र शासन वित्त विभाग निर्णय क्रमांक <b>TRA- १०६२/ xviii</b> ६ जून, १९६२ २.महाराष्ट्र शासन वित्त विभाग क्रमांक प्रवास- १००५/ प्र.क्र.१७/ सेवा- ५ दि. १९ जून, २००६	
--	--	--	---	--

### कलम ४(१) (b) (iii)

**जमीन लिपीक-१, यांचेकडील कामे :-** .शासकिय जमीनीवरील अतिक्रमणे/.शासकिय जमिनीचे वाटप/.वन जमिन/ खाजण जमिन/ गौण खनिज प्रकरणे/ विनापरवाना गौणखनिज प्रकरणे/ दहन, दफन भूमी प्रकरणे/ गावठाण विस्तार योजना/.अतिक्रमणा संदर्भातील तसेच वरील विषयांकीत प्रकरणातील वरिष्ठ न्यायालयाकडील दाखल प्रकर/.पाणी उचलणेची परवानगी

**जमीन लिपीक-२, यांचेकडील कामे :-**

.बिनशेती प्रकरणे/ रेखांकन बिनशेती प्रकरणे / .विनापरवाना बांधकाम प्रकरणे /सी.आर.झेड. प्रकरणे / .अकृषिक मोजणी प्रकरणे /कमी जास्त प्रकरणे / .वरील विषयांसदर्भात वरिष्ठ न्यायालयाकडे दाखल झालेली प्रकरणे / .इतर जमिन विषयक तक्रारी अर्ज

**आस्थापना लिपीक यांचेकडील कामे :-** आस्थापना विषयक सर्व बाबी

१.कर्मचारी सेवा पुस्तक अद्यावत ठेवणे / निवृत्तीवेतन प्रकरण तयार करणे/.रजा मंजूरी आदेश/.वेतन निश्चिती / कालबद्ध पदोन्नती / .वेतन देयके तयार करणे/.प्रवास भत्ता व बदली प्रवास भत्ता/प्रवास भत्ता व बदली प्रवास भत्ता/भ. नि. नि. देयके/अग्रिम देयके/वैद्यकिय देयके/रजा प्रवास सवलत/पूरवणी देयके/कार्यालयीन खर्च देयके/अर्थसंकल्पीय अनुदान तक्ता तयार करणे/शिस्तभंग विषयक कामे/रोखपाल म्हणून काम पहाणे /कॅशबुक लिहीणे

**प्रशासन लिपीक यांचेकडील कामे :-** महत्वाचे संदर्भ

**जमाबंदी लिपीक यांचेकडील कामे :-** अ,ब,क पत्रके/ जमाबंदी / पिकपैसेवारी / आकाफोडपत्रके / नवीन गाव प्रस्ताव / इतरभुसंपादनासंदर्भात

आरटीएस लिपीक यांचेकडील कामे :- अधिकार अभिलेख प्रकरणे/ अतिरिक्त जमीन प्रकरणे /आकारी पड जमीन/ (कोर्ट वाटप / पार्टिशन)

करमणूक कर लिपीक यांचेकडील कामे :- हॉटेल परवाना/ पाणी टंचाई

संबंधित तरतूद	कलम ४ (१) (b) (i) (ii) मध्ये नमूद केलेले आहे
संबंधित अधिनियम	
नियम	
शासन निर्णय	
परिपत्रक क्रमांक	
कार्यालयीन आदेश	



## कामाबाबत कर्मचारी व अधिकारी यांची भुमिका व जबाबदारी

१. प्रकरण दाखल
२. दाखल प्रकरणाची चौकशी मंडळ अधिकारी किंवा तलाठी किंवा जरूर तेथे इतर विभागाकडे (आवश्यक असल्यास)
३. प्रकरणाची छाननी – लिपीक (देखरेख अ. कारकून)
४. टिपणी तयार करणे - संबंधीत लिपीक
५. टिपणी तपासणे व आवश्यक असल्यास अभिप्राय देवून स्वाक्षरी करणे - अ. कारकून
६. टिपणी तपासणे व आवश्यक असल्यास अभिप्राय देवून स्वाक्षरी करणे - संबंधीत ना. तहसिलदार
७. टिपणीस मंजूरी – तहसिलदार
८. आदेश तयार करणे (आवश्यक असल्यास) – लिपीक
९. आदेश तपासणे व आवश्यक असल्यास बदल करणे - अ. कारकून, ना. तहसिलदार
१०. आदेश स्वाक्षरी करणे – तहसिलदार

## कलम ४(१) (b) (iv) नमुना क

गुहागर येथील तहसिलदार कार्यालयातील सार्वजनिक प्राधिकरणात होणाऱ्या कामासंबंधीत सर्वसामान्यपणे ठरविलेली भौतिक व आर्थिक उद्दिष्ट्ये

संस्थापातळीवर ठरवलेले मासिक/ त्रैमासिक/ अर्धवार्षिक अथवा वार्षिक उद्दिष्ट्ये

अ.क्र.	अधिकार पद	काम	भौतिक उद्दिष्ट्ये	आर्थिक उद्दिष्ट्ये (रु.)	कालावधी (असल्यास)	शेरा
माहिती निरंक आहे						

## तहसिल कार्यालयातील काम पूर्ण होण्यासाठी कामाची कालमर्यादा

अ.क्र.	कामाचे स्वरूप	कालावधी दिवस	कामासाठी जबाबदार अधिकारी	शेरा
१	तात्पुरती बिनशेती परवानगी	१५ दिवस	तहसिलदार	
२	गौणखनिज परवानगी	१५ दिवस	तहसिलदार	
३	निवासी व वाणिज्य बिनशेती परवानगी	९० दिवस	तहसिलदार	
४	खादयगृह परवाना	३० दिवस	तहसिलदार	
५	स्पिरीट परवाना	०७ दिवस	तहसिलदार	
६	सरकारी वहाळातून पाणी उचलणेस परवानगी	१५ दिवस	तहसिलदार	
७	वय राष्ट्रीयत्व व अधिवास दाखला	०४ दिवस	तहसिलदार	
८	उत्पन्नाचा दाखला	०४ दिवस	तहसिलदार	
९	नक्कल प्रत देणे	०७ दिवस	तहसिलदार	
१०	शेतकरी असल्याचा दाखला वारस दाखला	१५ दिवस	तहसिलदार	

११	नवीन शिधापत्रिका देणे (राज्यांतर्गत बदल व पुरावा असल्यास)	७ दिवस	तहसिलदार	
१२	इतर राज्यातून आलेल्या अर्जदारास नवीन तात्पुरती शिधापत्रिका देणे	१५ दिवस	तहसिलदार	
१३	शिधापत्रिकेत नाव वाढविणे	७ दिवस	तहसिलदार	
१४	शिधापत्रिकेत नवीन जन्मलेल्या मुलाचे नाव वाढविणे (जन्मदाखल्यासह )	१ दिवस	तहसिलदार	
१५	शिधापत्रिकेत नोंद असलेल्या लहान मुलांचे एकांके वाढविणे	१ दिवस	तहसिलदार	
१६	हरवलेल्या शिधापत्रिकेऐवजी दुय्यम शिधापत्रिका देणे	१० दिवस	तहसिलदार	
१७	फाटलेल्या/खराब झालेल्या शिधापत्रिकेऐवजी दुय्यम शिधापत्रिका देणे	३ दिवस	तहसिलदार	
१८	शिधापत्रिकेवरील पत्त्यातील बदल (त्याच रास्त भाव दुकानाच्या व शिधावाटप कार्यालयाच्या कार्यक्षेत्रात)	७ दिवस	तहसिलदार	
१९	शिधापत्रिकेतील नाव कमी करणे व तसे प्रमाणपत्र देणे	१ दिवस	तहसिलदार	
२०	शिधापत्रिका रद्द करून तसे प्रमाणपत्र देणे	१ दिवस	तहसिलदार	

### कामाची कालमर्यादा

अ.क्र.	काम/ कार्ये	कालावधी (दिवस)	कामासाठी जबाबदार अधिकारी	शेरा
१	प्राधिकार पत्र चौकशी	१५ दिवस	तहसिलदार गुहागर	
२	जाहिरनामा प्रसिध्द करणे आणि आलेले अर्ज चौकशी करून पाठविणे		तहसिलदार गुहागर	
३	रास्त अराचे धान्य दुकानाबाबत तक्रारी अर्ज चौकशी करून पाठविणे		तहसिलदार गुहागर	
४	शिधापत्रिकेसंबंधी कामे करणे	७ ते १५ दिवस	तहसिलदार गुहागर	
५	रेशन दुकानदारांना नेहमीच अन्नधान्य पुरविणे	महिन्याच्या २५ तारखेपर्यंत	पुरवठा अक्वल कारकुन	
६	वस्तीगृहांना व कॅम्पना अन्नधान्य पुरविणे	मागणीनुसार महिन्याचे आत	पुरवठा अक्वल कारकुन	
७	रेशन दुकानदारांना व परवाना धारकांना केरोसिन पुरविणे	दिलेल्या तारखेपर्यंत	पुरवठा अक्वल कारकुन	

अ.क्र.	कामाचे स्वरूप	कालावधी दिवस	कामासाठी जबाबदार अधिकारी	शेरा
१	धान्य दुकान तपासणे, खुल्या बाजारातील जीवनावश्यक वस्तुंची तपासणी करणे, घाउक्र व किरकोळ रॉकेल परवाना तपासणी करणे, ओळखपत्र, पेट्रोल पंप, गॅस एजन्सी तपासणी करणे, कुळकायदा नियम ७० ब प्रमाणे निर्णय देणे	३० दिवस	तहसिलदार गुहागर पुरवठा अक्वल कारकुन	

### कलम ४(१) (b) (iv) नमुना ख

गुहागर येथील तहसिलदार कार्यालयातील सार्वजनिक प्राधिकरणात होणाऱ्या कामासंबंधीत सर्वसामान्यपणे आखलेले नियम

अ.क्र.	सुचना पत्रकानुसार दिलेले नियम	नियम क्रमांक व तारीख	शेरा
१	सार्वजनिक वितरण व्यवस्थेअंतर्गत सर्व रेशन दुकानदारांना अन्न पुरवठा करणे व गैरव्यवहार रोखणे	जीवनावश्यक वस्तु कायदा, १९५५	
२	सर्व रेशन दुकान व परवाना धारकांना नियमित केरोसिन पुरवठा करणे	जीवनावश्यक वस्तु कायदा, १९५५	

अ.क्र.	शासन निर्णयानुसार दिलेले नियम	नियम क्रमांक व तारीख	शेरा
१	वस्तीगृह, कॅम्प यांना शासकिय शाखेतून अन्नधान्य पुरविणे	शा.प.आकार्ड/ १०९९ प्र.क्र.१५/ ना.पु.२७/ मंत्रालय विस्तार मुंबई ३२ दिनांक- २६/०५/२०००	
२	शालेय पोषण आहार	प्र.पु.प्रा.शा. १०९५/ १९४३ प्रा.शि. २ दिनांक- २२/०९/१९९५	
३	अन्नपुरणा	प्र.क्र. १४७२/ भाग २ ना.पु.२२ दिनांक- १९/१२/२०००	
४	नियंत्रित साखर	शासन परिपत्रक क्रमांक ११९९/ ४२६५/ सीआर ५०७५/ प्र.पु. दिनांक- ५/०९/१९९९	
५	पुरवठा शिधापत्रिका	पुरवठा प्रो.स.विभाग शासननिर्णय क्रमांक सा.वि.१०९ ८८८६ ना.पु. २८ मंत्रालय मुंबई ४०००३२ दिनांक- ५/०९/१९९९	

कलम ४(१) (b) (v) नमुना क

गुहागर येथील तहसिलदार कार्यालयातील सार्वजनिक प्राधिकरणात होणाऱ्या कामासंबंधीत सर्वसामान्यपणे आखलेले नियम

अ.क्र.	विषय	नियम क्रमांक व वर्ष	शेरा
१	बिनशेती परवानगी	म.ज.म. १९६६ चे कलम ४४	
२	अनाधिकृत बांधकाम नियमित करणे	म.ज.म. १९६६ चे कलम ४६	
३	गौणखनिज परवाना	मुंबई गौणखनिज उत्खनन अधिनियम १९५५ नुसार	
४	खाद्यगृह परवाना	मुंबई पोलिस अधिनियम १९५१ नुसार	
५	नदीतील पाणी वापरणेस परवानगी	म.ज.म. १९६६ चे कलम ७०	
६	तगाई	शासन निर्णय क्र. सीसीआर ११८६ सीसीआर २ दिनांक- २९ जाने, १९८७	
७	अनाधिकृत बांधकामे	म.ज.म.अ.नि. १९६६ चे कलम ४५, ४७, ६७, ११५ म.ज.म. (जमिनीचे वापरात बदल अकृषीक आकारणी) नियम १९६९, नियम ९, १०, ११	
८	नैसर्गिक आपत्ती	Resulation No. CLS 5983/24836 CR-820-M- Mantralaya Bombay 400032 Dated- 31 <sup>st</sup> Jan, 1983	
९	सं. गां. यो. लाभार्थी निवड अनुदान मंजूर करणे	शासन निर्णय क्रमांक- विसयो-२०१० /प्र.क्र. १७५/ विसयो/२ मंत्रलय विस्तार भवन मुंबई ४०००३२ दि. २६/१०/२०१०	
१०	श्रावण बाळ योजना	शासन निर्णय क्रमांक- विसयो-२०१० /प्र.क्र. १७५/ विसयो/२ मंत्रलय विस्तार भवन मुंबई ४०००३२ दि. २६/१०/२०१०	
११	कुटुंब अर्थसहाय्य योजना	शासन निर्णय क्रमांक- राकुला- २०१२/प्र.क्र.२७७/विसयो-२ दि. २१/११/२०१३	
१२	वृद्धापकाळ अर्थ सहाय्य योजना	शासन निर्णय क्रमांक- विसयो-२०१० /प्र.क्र. १७५/ विसयो/२ मंत्रलय विस्तार भवन मुंबई ४०००३२ दि. २६/१०/२०१०	
१३	अनुसूचित जमातींची जातीची प्रमाणपत्रे निर्गमित	एसटीसी/१६९६/प्र.क्र.३४/कार्या १०/दिनांक- ७/३/१९९६	
१४	जातीचे प्रमाणपत्र देण्याची कार्यपध्दती	शासन क्र. सीबीसी/ १०९६ / प्र.क्र.४८/ मावक ५ दिनांक- ३/६/१९९६	
१५	इतर मागासवर्गीय जातीमधील क्रिमीलेअर वगळून आरक्षण देण्यासंबंधी निकष निश्चित करणे	क्र.सीबीसी /१०/२००१/ प्र.क्र./ १०११ मावक ५ दिनांक- २९/५/१९९३	
१६	रोजगार हमी योजना कामाची तपासणी	१) शासन निर्णय क्र. मग्रारो-२०१०/प्र.क्र. ११४/रोहयो-१ दिनांक २२/०२/२०११	

		<p>२) शासन निर्णय क्र. मग़ारो-२०१०/प्र..क्र २४/रोहयो-१०अ दिनांक १०/०३/२०११</p> <p>३) शासन निर्णय क्र. मग़ारो-२०१०/प्र..क्र २७/रोहयो-१०अ दिनांक ०४/०३/२०११</p> <p>४) शासन निर्णय क्र. मग़ारो-२०१०/प्र..क्र १६/रोहयो-२ दिनांक २५/०३/२०११</p> <p>५) शासन निर्णय क्र. मग़ारो-२०१०/प्र..क्र ४८/रोहयो-१० दिनांक १५/०४/२०११</p> <p>६) शासन निर्णय क्र. मग़ारो-२०१०/प्र..क्र २३/रोहयो-१ दिनांक १५/०३/२०११</p> <p>७) शासन निर्णय क्र. मग़ारो-२०१०/प्र..क्र ५/रोहयो-१०अ दिनांक २७/०५/२०११</p> <p>८) शासन निर्णय क्र. मग़ारो-२०१०/प्र..क्र २८/रोहयो-१ दिनांक ०९/०५/२०११</p> <p>९) शासन निर्णय क्र. मग़ारो-२६११/प्र..क्र १३२/परा-४दिनांक २७/०५/२०११</p> <p>१०) शासन निर्णय क्र. मग़ारो-२०१०/प्र..क्र ५४/रोहयो-१०अ दिनांक २७/०५/२०१०</p> <p>११) शासन निर्णय क्र. मग़ारो-२०१०/प्र..क्र ५६/रोहयो-१०अ दिनांक ३१/०६/२०११</p> <p>१२) शासन निर्णय क्र. मग़ारो-२०१०/प्र..क्र ४६/रोहयो-१०अ दिनांक ०२/०५/२०११</p> <p>१३) शासन निर्णय क्र. मग़ारो-२०१०/प्र..क्र ५३/रोहयो-१०अ दिनांक १२/०५/२०११</p>	
१७	आम आदमी योजना	शासन निर्णय क्रमांक- आसवि-२०१० /प्र.क्र. २२६/ विसयो/२ मंत्रलय विस्तार भवन मुंबई ४०००३२ दि. ०८/०६/२०१०	

### कलम ४(१) (b) (vi)

गुहागर येथील तहसिलदार कार्यालयातील उपलब्ध असलेल्या कागदपत्रांची यादी

अ.क्र	विषय	दस्त ऐवजाचा प्रकार	प्रमुख बाबीचा तपशिल	सुरक्षित ठेवण्याचा कालावधी
१	जुने गाव नमुना नं. ७/१२ व गाव नमुना नं. ६, गाव नमुना नं. १४, जन्म- मृत्यू नोंदवही/८ अ गावाचे रेकॉर्ड	अ वर्ग		कायम
२	मतदार यादीचा पुरावा	अ वर्ग		कायम

३	अकृषिक परवानगीची प्रकरणे	ब वर्ग		३० वर्षे
४	भुसंपादन प्रकरणे	ब वर्ग		३० वर्षे
५	खाजगी वने २२ अ अंतर्गत दिलेल्या निर्णयाची प्रकरणे	ब वर्ग		३० वर्षे
६	महसुल न्यायालयाची निर्णय झालेली प्रकरणे	ब वर्ग		३० वर्षे
७	वेतन देयके	ब वर्ग		३० वर्षे
८	कुळवहिवाट अंतर्गतची प्रकरणे	ब वर्ग		३० वर्षे
९	अ.का./ लिपीक /तलाठी /शिपाई/कोतवाल आस्थापनाबाबत प्रकरणे	ब वर्ग		३० वर्षे
१०	खादयगृह परवाना	ब वर्ग		३० वर्षे
११	सांस्कृतिक कार्यक्रम परवानगी प्रकरणे	ब वर्ग		३० वर्षे
१२	इतर कागदपत्रे	क वर्ग		५ वर्षे
१३	इतर संकीर्ण प्रकरणे	ड वर्ग		१ वर्षे

### कलम ४(१) (b) (vii)

गुहागर येथील तहसिलदार कार्यालयाचे परिणामकारक कामासाठी जनतेशी सल्ला मसलत करण्याची व्यवस्था

अ.क्र	सल्ला समितीचा विषय	कार्यप्रणालीचे विस्तृत वर्णन	कशाच्या आधारे	पुनर्विलोकनाचा काळ
माहिती निरंक आहे				

कलम ४(१) (b) (viii) नमुना क

गुहागर येथील तहसिल कार्यालयाचे सार्वजनिक प्राधिकरणातील परिषदांची यादी

अ.क्र	समितीचे नाव	समितीचे सदस्य	समितीचे उद्दिष्ट	सभा कित्ती वेळा घेण्यात येते	सभा जनसामान्यांसाठी खुली आहे किंवा नाही	सभेचा कार्यवृत्तांत
१	महात्मा गांधी तंटामुक्त गाव तालुकास्तरीय समिती	२०	तालुक्यातील तंटामुक्त गाव पातळीवरील अध्यक्ष यांना मार्गदर्शन करणे व मोहिमेची प्रभावी अंमलबजावणी करणे	दरमहा	कमिटीचे रचनेनुसार सभासदांना निमंत्रित केले जाते तथापि आवश्यकता असेल तर सामान्यांसाठी प्रवेश दिला जाईल	समितीचे इतिवृत लिहले जाते
अ.क्र	अधिसभेचे नाव	सभेचे सदस्य	सभेचे उद्दिष्ट	सभा कित्ती वेळा घेण्यात येते	सभा जनसामान्यांसाठी खुली आहे किंवा नाही	सभेचा कार्यवृत्तांत
१	तालुका समन्वय व पुर्नवलोकन समिती	७	विविध कार्यालयातील कामांचा आढावा व पूर्तता करणे	दर तीन महिन्यांनी सभा घेण्यात येते	सर्व कार्यालयासाठी	इतिवृत लिहले जाते
२	संजय गांधी योजना समिती गुहागर पंचायत समिती	६	प्रकरणे मंजूर करणे	----,,---	सदस्यापुरती	----,,---
३	तालुकास्तरीय रोजगार हमी योजना गुहागर	९	रोजगार हमी योजना संबंधी कामांची आखणी, चर्चा, मंजूरी	----,,---	सदस्यापुरती	----,,---
४	दक्षता तालुका समिती गुहागर		स्थानिक	दरमहा		

५	शांतता समिती गुहागर	८७०	तक्रारीचे निवारण		लोकप्रतिनिधीची	
६	तालुका स्तरीय (महसुल विभाग) महिला तक्रार निवारण समिती	१२	कायदा व सुव्यवस्था	दरमहा	लोकप्रतिनिधीची	
७	तालुका भ्रष्टाचार निर्मुलन समिती	७	महिलांनी दिलेल्या तक्रारीचे निवारण	दरमहा	लोकप्रतिनिधीची	
८	महात्मा गांधी तंटामुक्त तालुका समिती	७	भ्रष्टाचार संदर्भातील तक्रारीचे निवारण	दरमहा	सदस्यांपुरती	
९	दारुबंदी तालुका समिती		तालुक्यातील गावे तंटामुक्त करणेचे दृष्टीने उपाययोजना करणे	दरमहा	सदस्यांपुरती	
			दारुबंदी विषयक कामकाज	दरमहा	सदस्यांपुरती	

### कलम ४(१) b) (viii) नमुना क

तहसिलदार कार्यालय गुहागर यांच्या कार्यालयाच्या परिषदांची यादी प्रकाशित करणे

अ.क्र	अधिसभेचे नाव	सभेचे सदस्य	सभेचे उद्दिष्ट	सभा किती वेळा घेण्यात येते	सभा जनसामान्यांसाठी खुली आहे किंवा नाही	सभेचा कार्यवृत्तांत
--	-----	-----	-----	-----	-----	-----



**कलम ४(१) (b) (viii)**

**गुहागर येथील तहसिलदार कार्यालयाच्या सार्वजनिक प्राधिकरणातील कार्यालयातील  
अधिकाऱ्यांची व कर्मचाऱ्यांची यादी**

अ.क्र.	अधिकार पद	अधिकारी किंवा कर्मचाऱ्याचे नाव	संपर्कासाठी दूरध्वनी क्रमांक
१	श्रीम. व्ही. बी. पाटील	तहसिलदार	९०११२३४२९९
२	परिविक्षाधीन	निवासी नायब तहसिलदार	--
३	श्री. व्ही. एल. जंगम	महसूल नायब तहसिलदार	९४२३०४९१७१
४	श्री. डी. एम. कोकरे	निवडणूक नायब तहसिलदार	८२७५४२५३६२
५	श्री. एस. ए. आंजर्लेकर	पुरवठा निरीक्षक	८३९०८११६१४
६	श्री. डी. डी. काळे	कोषागार अक्वल कारकून	८०८७८२२२९२
७	श्री. एन. व्ही. गमरे	महसूल अक्वल कारकून १	९४०४१५७९१३
८	श्री. एम. जे. जठार	महसूल अक्वल कारकून २	९४२२५०१५१७
९	श्री. एस. डी. गुरव	पुरवठा लेखा अक्वल कारकून	९४०४०७९२९४
१०	श्री. ए. एस. प्रभुदेसाई	पुरवठा अक्वल कारकून	-
११	श्री. अ. आर. अहिरे	उपलेखापाल	९९६०१८७८२१
१२	श्री. एम. व्ही. मिसाळ	संगांयो अक्वल कारकून	९८६०४४८६७६
१३	श्री. पी. व्ही. पानसरे	इंगांयो अक्वल कारकून	९८१९१७३१५०
१४	श्री. ए. एम. यु. माखजनकर	मग्राह्यो अक्वल कारकून	९९६००६५२८३
१५	श्री. पी.पी.खांडेकर	संगांयो लिपीक	९०४९७३९४१९
१६	श्री. एस. पी. गवळी	जमीन -१/२ लिपीक	९९२२१७६१३४
१७	श्री. एस. जी. मोरे	आरटीएस लिपीक	९५४५९३९२९४
१८	श्री. आर. एम. कोळवणकर	गोदाम पालक	९४२२५०७०८४
१९	श्रीमती. व्ही. व्ही. तारवे	आस्थापना लिपीक	९४०५७०७२०९
२०	श्री. व्ही. एम. झगडे	जमाबंदी लिपीक	७५०७५१००६२
२१	श्री. एस. ए. शिंदे	जनरल निवडणूक लिपीक	८४८४९९३९७२
२२	श्री. एस. एन. राणे	बारनिशी लिपीक	९६०४९०७५५१
२३	श्री. ए. के. संखे	नैसर्गिक आपत्ती लिपीक	७२७६८३०७२२
२४	श्री. जे.व्ही. कदम	पुरवठा लिपीक	७३५०११५०८५
२५	श्री. व्ही. एम. वासावे	पुरवठा लेखा लिपीक	९४२११८६३९८
२६	श्री. पी. डी. हिवाळे	फौजदारी लिपीक	९७६३०६३१४२
२७	पदरिक्त	कुळवहिवाट लिपीक	--
२८	पदरिक्त	करमणुक कर लिपीक	--
२९	श्री.एस.व्ही.शिंदे	वाहन चालक	९७३०२५९१३३
३०	श्री. एच. एस. केदारी	नाईक	
३१	श्री.अ. डी. शिगवण	शिपाई	
३२	श्रीमती.पी.आर.मोरे	शिपाई	९९२२७१०२४५
३३	श्रीमती.एस.डी.पवार	शिपाई	
३४	श्रीमती.सी.व्ही.सैतवडेकर	शिपाई	
३५	श्री.पी.एस.पालांडे	पहारेकरी	९०२८७८९३९३
३६	श्री.आर.टी.शिंदे	गोदाम पहारेकरी	८९७५९९०३३०

३७	पदरिक्त	स्वच्छक	
३८	श्री.एस. के. गुरव	मंडळ अधिकारी हेदवी	९१५८६८४५४५
३९	श्री.व्ही. एम. यादव	मंडळ अधिकारी पाटपन्हाळे	७०३८७३५४२१
४०	श्री. व्ही. एच. राजुरे	मंडळ अधिकारी तळवली	७७४४९६३९५७
४१	श्री.एम. एस. तडवी	मंडळ अधिकारी गुहागर	९४२२६५२३७४
४२	श्री.एम. जी. जाधव	मंडळ अधिकारी आबलोली	९४२२०५३७८२
४३	श्री. जी. एम. धावडे	तलाठी गुहागर	९४२००५४९२३
४४	श्री. के. आर. कोकाटे	तलाठी असगोली	९४२०२३४५५८
४५	श्री. एस. एस. येडगे	तलाठी पालशेत	९८५०१८४१०२
४६	श्री. डी. के. नागरे	तलाठी अंजनवेल	८२७५६३७६५०
४७	श्री. व्ही. एस. ओमासे	तलाठी आरे	९४०५०७९६९४
४८	श्री. आर. एस. चव्हाण	तलाठी वेलदूर	७५८८६९६३६७
४९	श्री. अ. अ. राठोड	तलाठी पाटपन्हाळे	८४२१२११७१०
५०	श्री. के. जे. मुंजे	तलाठी कुटगिरी	९५०३१९१६०२
५१	श्री. एस. एस. पोलादे	तलाठी वेळंब	९९२१९९२३२३
५२	श्री. बी. आर. जाधवर	तलाठी गिमवी	९५५२२८३८१८
५३	श्री. यु. एस. देवळेकर	तलाठी मुंढर	९७६५८८१४२८
५४	श्री. ए. एस. थोरात	तलाठी मढाळ	-
५५	श्रीम. एस. बी. चौगुले	तलाठी तळवली	९४०३९१७३९३
५६	श्री. बी. ए. सुरवसे	तलाठी वडद	९४०४०८१०२०
५७	श्री. डी. आर. नागरगोजे	तलाठी पालपेणे	९४२१२७६२६१
५८	श्री. ए. एस. खाडे	तलाठी पेवे	९४०३८५००९४
५९	श्रीम. एम. एस. कदम	तलाठी हेदवी	९४२०८४१५५९
६०	श्री. एस. ए. करंबेळे	तलाठी तवसाळ	९४०५७५०५८४
६१	श्री. एस. डी. वाघधरे	तलाठी कोतळूक	९४२११४१६१२
६२	श्री. ए. एस. काजरोळकर	तलाठी आबलोली	९६७३६२९९९३
६३	श्री. बी. एस. राठोड	तलाठी शीर	९४०५३५५०८५
६४	श्री. डी. एस. लिंगायत	तलाठी कुडली	९४०५५०७२३०
६५	श्री. एस. डी. मेंगे	तलाठी पाचेरीआगर	९४०४१५७४६८
६६	श्री. पी. आर. महाडेश्वर	तलाठी शिवणे	७५८८८९९१९१
६७	श्री. अ. बी. कुळये	तलाठी भांतगांव	८९७५८८९८३४
६८	श्री. अ. पी. आरेकर	कोतवाल कोतळूक	-
६९	श्री. डी. के. आरेकर	कोतवाल वाघांबे	-
७०	श्री. आर. ए. भेकरे	कोतवाल पाटपन्हाळे	-
७१	श्रीम. जे. एस. गडदे	कोतवाल तवसाळ	-
७२	श्रीम. एस. पी. घाणेकर	कोतवाल पालपेणे	-
७३	श्री. ए. एस. गुढेकर	कोतवाल वेलदूर	-
७४	श्री. एस. आर. गुरव	कोतवाल तळवली	-
७५	श्री. अ. डी. जोशी	कोतवाल गुहागर	-
७६	श्री. एस. जी. कदम	कोतवाल कुटगिरी	-
७७	श्री. एस. जी. कदम	कोतवाल पेवे	-
७८	श्रीम. जे. जे. कांबळे	कोतवाल हेदवी	-
७९	श्री. ए. एस. कुंभार	कोतवाल वेळंब	-

८०	श्री. एस. वाय. लांजेकर	कोतवाल मुंढर	-
८१	श्री. ए. ए. मयेकर	कोतवाल वेळणेश्वर	-
८२	श्री. पी. पी. नार्वेकर	कोतवाल पालशेत	-
८३	श्री. पी. के. नितोरे	कोतवाल अडूर	-
८४	श्री. आर. बी. पवार	कोतवाल कारुळ	-
८५	श्री. एस. एस. पवार	कोतवाल शीर	-
८६	श्री. एम. डब्ल्यू. पवार	कोतवाल	-
८७	श्री. के. के. पवार	कोतवाल आरे	-
८८	श्री. एम. एस. साळवी	कोतवाल भांतगाव	-
८९	श्री. डी. व्ही. शिंदे	कोतवाल कुडली	-
९०	श्री. पी. के. विचारे	कोतवाल असगोली	-

### कलम ४(१) (b) (x)

तहसिलदार कार्यालय गुहागरचे आस्थापनेवरील कर्मचारी यांचे मासिक वेतनासंबंधी माहिती  
सदरची माहिती माहे नोव्हेंबर २०१५ चे वेतन देयकावरून देणेत आली आहे.

अ.क्र.	कर्मचाऱ्याचे नाव	पदनाम	वेतनाची स्थूल रक्कम	शेरा
१	श्रीम. व्ही. बी. पाटील	तहसिलदार	५१८४१/-	
२	श्री. अ. यु. निकम	निवासी नायब तहसिलदार	परिविक्षाधीन	
३	श्री. व्ही. एल. जंगम	महसूल नायब तहसिलदार	४६५६१/-	
४	श्री. डी. एम. कोकरे	निवडणूक नायब तहसिलदार	३८१८६/-	
५	श्री. एस. ए. आंजर्लेकर	पुरवठा निरीक्षक	३१५७५/-	
६	श्री. डी. डी. काळे	कोषागार अव्वल कारकून	३२२८९/-	
७	श्री. एन. व्ही. गमरे	महसूल अव्वल कारकून १	४७५७५/-	
८	श्री. एम. जे. जठार	महसूल अव्वल कारकून २	२४४०३/-	
९	श्री. एस. डी. गुरव	पुरवठा लेखा अव्वल कारकून	४११४२/-	
१०	श्री. ए. एस. प्रभुदेसाई	पुरवठा अव्वल कारकून	३२८६९/-	
११	श्री. अ. आर. अहिरे	उपलेखापाल	४०७६१/-	
१२	श्री. एम. व्ही. मिसाळ	संगांयो अव्वल कारकून	३४४३०/-	
१३	श्री. पी. व्ही. पानसरे	इंगांयो अव्वल कारकून	३२६०१/-	
१४	श्री. ए. एम. यु. माखजनकर	मग्नारोहयो अव्वल कारकून		
१५	श्री. पी.पी.खांडेकर	संगांयो लिपीक	३१३२९/-	
१६	श्री. एस. पी. गवळी	जमीन -१/२ लिपीक	२१०६८/-	
१७	श्री. एस. जी. मोरे	आरटीएस लिपीक	३३१८६/-	
१८	श्री. आर. एम. कोळवणकर	गोदाम पालक	३१४०२/-	
१९	श्रीमती. व्ही. व्ही. तारवे	आस्थापना लिपीक	२४४१५/-	
२०	श्री. व्ही. एम. झगडे	जमाबंदी लिपीक	२१०६८/-	
२१	श्री. एस. ए. शिंदे	जनरल निवडणूक लिपीक	२३७०६/-	
२२	श्री. एस. एन. राणे	बारनिशी लिपीक	२७४५०/-	

२३	श्री. ए. के. संखे	नैसर्गिक आपत्ती लिपीक	१९२८५/-
२४	श्री. जे.व्ही. कदम	पुरवठा लिपीक	२०४५७/-
२५	श्री. व्ही. एम. वासावे	पुरवठा लेखा लिपीक	२१६७४/-
	श्रीम. अ. आर. निलवर्ण	आस्थापना लिपीक	१९८७१/-
२६	श्री. पी. डी. हिवाळे	फौजदारी लिपीक	१९८७१/-
२७	पदरिक्त	कुळवहिवाट लिपीक	-
२८	पदरिक्त	करमणुक कर लिपीक	-
२९	श्री.एस.व्ही.शिंदे	वाहन चालक	२२३२१/-
३०	श्री. एच. एस. केदारी	नाईक	२७१६५/-
३१	श्री.अ. डी. शिगवण	शिपाई	१७७७२/-
३२	श्रीमती.पी.आर.मोरे	शिपाई	१७७७२/-
३३	श्रीमती.एस.डी.पवार	शिपाई	१९६२८/-
३४	श्रीमती.सी.व्ही.सैतवडेकर	शिपाई	२२०५९/-
३५	श्री.पी.एस.पालांडे	पहारेकरी	१९२९४/-
३६	श्री.आर.टी.शिंदे	गोदाम पहारेकरी	१८६६४/-
३७	पदरिक्त	स्वच्छक	-
	श्री. एम. एस. पुरात	हमाल कम स्वीपर	१५३०३/-
३८	श्री.एस. के. गुरव	मंडळ अधिकारी हेदवी	४०६२२/-
३९	श्री.व्ही. एम. यादव	मंडळ अधिकारी पाटपन्हाळे	३५२०३/-
४०	श्री. व्ही. एच. राजुरे	मंडळ अधिकारी तळवली	३४६४६/-
४१	श्री.एम. एस. तडवी	मंडळ अधिकारी गुहागर	२७४११/-
४२	श्री.एम. जी. जाधव	मंडळ अधिकारी आबलोली	४८३९०/-
४३	श्री. जी. एम. धावडे	तलाठी गुहागर	४४८१०/-
४४	श्री. के. आर. कोकाटे	तलाठी असगोली	२७७८९/-
४५	श्री. एस. एस. येडगे	तलाठी पालशेत	३०६५०/-
४६	श्री. डी. के. नागरे	तलाठी अंजनवेल	२७७८९/-
४७	श्री. व्ही. एस. ओमासे	तलाठी आरे	२७७८९/-
४८	श्री. आर. एस. चव्हाण	तलाठी वेलदूर	२७७८९/-
४९	श्री. अ. अ. राठोड	तलाठी पाटपन्हाळे	३१२५८/-
५०	श्री. के. जे. मुंजे	तलाठी कुटगिरी	२६९४३/-
५१	श्री. एस. एस. पोलादे	तलाठी वेळंब	२५३४३/-
५२	श्री. बी. आर. जाधवर	तलाठी गिमवी	३१२२९/-
५३	श्री. यु. एस. देवळेकर	तलाठी मुंढर	३९८१५/-
५४	श्री. ए. एस. थोरात	तलाठी मढाळ	३९८१५/-
५५	श्रीम. एस. बी. चौगुले	तलाठी तळवली	२५३४३/-
५६	श्री. बी. ए. सुरवसे	तलाठी वडद	२६९८२/-
५७	श्री. डी. आर.नागरगोजे	तलाठी पालपेणे	२६९८२/-
५८	श्री. ए. एस. खाडे	तलाठी पेवे	२३९५७/-
५९	श्रीम. एम. एस. कदम	तलाठी हेदवी	३१२५८/-
	श्री.डी.टी. पवार	तलाठी वेळणेश्वर	४०६४०/-
६०	श्री. एस. ए. करंबेळे	तलाठी तवसाळ	२८६१९/-
६१	श्री. एस. डी. वाघधरे	तलाठी कोतळूक	२३११२/-
६२	श्री. ए. एस. काजरोळकर	तलाठी आबलोली	३४२१८/-

६३	श्री. बी. एस. राठोड	तलाठी शीर	२६९८२/-	
६४	श्री. डी. एस. लिंगायत	तलाठी कुडली	३४१०६/-	
६५	श्री. एस. डी. मेंगे	तलाठी पाचेरीआगर	२६४८०/-	
६६	श्री. पी. आर. महाडेश्वर	तलाठी शिवणे	२६९८२/-	
	श्री. पी. पी. भालचीम	तलाठी नरवण	२५३४३/-	
६७	श्री. अ. बी. कुळये	तलाठी भांतगांव		
६८	श्री. अ. पी. आरेकर	कोतवाल कोतळूक	५०१०/-	
६९	श्री. डी. के. आरेकर	कोतवाल वाघांबे		
७०	श्री. आर. ए. भेकरे	कोतवाल पाटपन्हाळे	५०१०/-	
७१	श्रीम. जे. एस. गडदे	कोतवाल तवसाळ	५०१०/-	
७२	श्रीम. एस. पी. घाणेकर	कोतवाल पालपेणे	५०१०/-	
७३	श्री. ए. एस. गुढेकर	कोतवाल वेलदूर	५०१०/-	
७४	श्री. एस. आर. गुरव	कोतवाल तळवली	५०१०/-	
७५	श्री. अ. डी. जोशी	कोतवाल गुहागर	५०१०/-	
७६	श्री. एस. जी. कदम	कोतवाल कुटगिरी	५०१०/-	
७७	श्री. एस. जी. कदम	कोतवाल पेवे	५०१०/-	
७८	श्रीम. जे. जे. कांबळे	कोतवाल हेदवी	५०१०/-	
७९	श्री. ए. एस. कुंभार	कोतवाल वेळंब	५०१०/-	
८०	श्री. एस. वाय. लांजेकर	कोतवाल मुंढर	५०१०/-	
८१	श्री. ए. ए. मयेकर	कोतवाल वेळणेश्वर	५०१०/-	
८२	श्री. पी. पी. नार्वेकर	कोतवाल पालशेत	५०१०/-	
८३	श्री. पी. के. नितोरे	कोतवाल अडूर	५०१०/-	
८४	श्री. आर. बी. पवार	कोतवाल कारुळ	५०१०/-	
८५	श्री. एस. एस. पवार	कोतवाल शीर	५०१०/-	
८६	श्री. एम. डब्ल्यू. पवार	कोतवाल	५०१०/-	
८७	श्री. के. के. पवार	कोतवाल आरे	५०१०/-	
८८	श्री. एम. एस. साळवी	कोतवाल भांतगाव	५०१०/-	
८९	श्री. डी. व्ही. शिंदे	कोतवाल कुडली	५०१०/-	
९०	श्री. पी. के. विचारे	कोतवाल असगोली	५०१०/-	

### कलम ४(१) (b) (xii) नमुना क

गुहागर येथील तहसिलदार कार्यालयातील सार्वजनिक प्राधिकरणातील अनुदान वाटपाची पध्दत  
१.कार्यक्रमाचे नाव:-

- १.संजय गांधी निराधार अनुदान योजना
२. श्रावणबाळ योजना
३. वृद्धापकाळ निवृत्तीवेतन योजना
४. इंदिरा गांधी राष्ट्रीय विधवा नि. वे. योजना
५. इंदिरा गांधी राष्ट्रीय अपंग नि.वे. योजना
६. कुटुंब अर्थ सहाय्य योजना
७. आम आदमी विमा योजना

२.लाभार्थिच्या अटी व शर्ती:-

योजनेचे नाव	लाभ मिळण्यासाठी अटी	पात्रता ठरविण्यासाठी आवश्यक कागदपत्रे
१. संजय गांधी निराधार अनुदान योजना	विधवा व २५ वर्ष वयाच्या आतील अपत्य असणे आवश्यक	१. पतीचा मृत्यू दाखला २. मुलांचे वयाबाबत दाखले ३. स्थानिक रहिवासी असलेबाबत शिधापत्रिका पत्रीका ४. निराधार असलेबाबत तलाठी यांचा दाखला
३.श्रावणबाळ योजना	वय वर्ष ६५ वर्षावरील	१. स्थानिक रहींवासी असलेबाबत शिधापत्रिका प्रत २. निराधार असलेबाबत तलाठी/ग्रामसेवक यांचा दाखला ३. वयाबाबत पुरावा
४.वृद्धापकाळ निवृत्तीवेतन योजना	वय वर्ष ६५ वर्षावरील	१. स्थानिक रहींवासी असलेबाबत शिधापत्रिका प्रत २. निराधार असलेबाबत तलाठी/ग्रामसेवक यांचा दाखला ३. वयाबाबत पुरावा
५.राष्ट्रीय कुटुंब अर्थ सहाय्य योजना	दारीद्रय रेषेचा दाखला असणे आवश्यक	१. अर्ज २. दारीद्रय रेषेचा दाखला ३. शिधापत्रिका प्रत ४. वयाचा/ मृताचा दाखला ५. कुटुंब प्रमुख असलेबाबतचा दाखला ६. पोलिस पंचनामा ७. Post Mortem Report
६.आम आदमी विमा योजना	भूमिहीन असणे आवश्यक	१. भूमिहीन शेतमजूर असल्याचा दाखला २. शिधा पत्रिका प्रत ३. दारिद्रय रेषेखालील असलेबाबत ग्रामसेवक दाखला ४.कुटुंब प्रमुख असलेबाबत दाखला

३.अनुदान वाटपाची कार्यपध्दती- पोस्टाद्वारे/बँकद्वारे

४.समक्ष अधिकाऱ्याचे पदनाम- नायब तहसिलदार संगायो

५.विनंती अर्जासोबत शुल्क- नाही

६ इतर शुल्क- नाही

७.विनंती अर्जाचा नमुना- कार्यालयात उपलब्ध

८.सोबत जोडणे आवश्यक असलेल्या कागदपत्रांची यादी- अ.नं २ प्रमाणे

९.कार्यवध्दती संदर्भात तक्रार निवारणासाठी संबंधीत अधिकाऱ्याचे पदनाम – तहसिलदार

प्रत्येक स्तरावर उपलब्ध निधी	लाभार्थी	प्राप्त अनुदान	खर्च	शिल्लक
१. संजय गांधी निराधार अनुदान योजना	१२४७	५०८७६००/-	७८४३४००/-	-२७५५८००/-
२.श्रावणबाळ योजना	१३६८	४६८९४००/-	५६१६६००/-	-९२७२००/-
३. इंदिरा गांधी विधवा नि. वे. योजना	२३८	५८४०००/-	४०००००/-	१८४०००/-
४. इंदिरा गांधी राष्ट्रीय वृद्धापकाळ निवृत्तीवेतन योजना	८९५	१५६६०००/-	१५३८४००/-	२७६००/-

५.राष्ट्रीय कुटुंब अर्थ सहाय्य योजना	१८	१२२२०००/-	३६००००/-	८६२०००/-
६. इंदिरा गांधी रा. अपंग नि. वे. योजना	१३	१२०००/-	१९२००/-	-७२००/-

### पुरवठा शाखा

गुहागर तहसिल कार्यालयाचे (पुरवठा शाखा) अनुदान वाटपाच्या कार्यक्रमा अंतर्गत लाभार्थींची विस्तृत माहिती प्रकाशित करणे योजना/ कार्यक्रमाचे नांव व सार्वजनिक वितरण व्यवस्था

अ.क्र.	कार्यक्रमाचे नाव	अनुदान/ लाभ यांची रक्कम	निवड पात्रतेचे निकष	शेरा
१	एपीएल धान्य वाटप योजना	या योजनेतील लाभार्थींना प्रतिकार्ड ०५ कि. तांदुळ ९ रु.५० पै. या दराने व ०५ कि. गहू ७.२५ रु. किलो या दराने विक्री केला जातो	दारिद्र्य रेषेवरील व १ लाख रु. पेक्षा कमी उत्पन्न असणाऱ्या कार्ड धारकांना या धान्याचे वाटप केले जाते. शासन आदेश क्र. कसविद्य/ १९९९ प्र.क्र८५८३/ ना.पु.२८ दिनांक- १५/१/१९९९	शासनाकडून सदर लाभार्थींना धान्य नियतन सध्या मंजूर नाही
२	बीपीएल धान्य वाटप योजना	या योजनेतील लाभार्थींना मानसी ३ कि. तांदूळ ३/- रु. या दराने व ०२ कि. गहू २/- रु. किलो या दराने विक्री केला जातो	दारिद्र्य रेषेवरील लाभार्थींना शासन आदेश क्र. साविद्य/ १०८६/ १७५३/ सीआर/ ७६९१/ नापु.२८ दिनांक- १५/१/१९९९	शासनमान्य रास्त भाव दुकानाद्वारे दरमहा लाभार्थींना धान्य वाटप केले जाते
३	अंत्योदय धान्य वाटप योजना	या योजनेतील लाभार्थींना प्रतिकार्ड २५ कि. तांदुळ ३/- रु. या दराने व १० कि. गहू २/- रु. किलो या दराने विक्री केला जातो	गरीब कुटुंबांना शासन आदेश १ साविद्या/ १००१/ प्र.क्र.४६६९ नापु २८ दिनांक- ८/५/२००१	शासनमान्य रास्त भाव दुकानाद्वारे दरमहा लाभार्थींना धान्य वाटप केले जाते
४	अन्नपूर्ण धान्य वाटप योजना	या योजनेतील लाभार्थींना प्रतिकार्ड १०कि. तांदुळ मोफत वाटप केला जातो. वसतीगृहातील विद्यार्थी निहाय	केंद्र शासन निर्णय क्र. १४७२ भाग २ नापु २२ दिनांक-१९/१२/२००० अन्वये पात्र लाभार्थींना मोफत धान्य वाटप केले जाते	शासनाकडून सदर लाभार्थींना धान्य नियतन सध्या मंजूर नाही
५	आश्राम शाळा/ नारी निकेतन धान्य वाटप योजना	प्रतिकार्ड १५ कि. धान्य वाटप केले जाते. तांदुळ ६ रु. ३५ पै. किलो या दराने व गहू ४ रु.६५ पै. कि. या दराने	शासन निर्णय क्र. साविद्य/ १००२/ ११३७/ प्र.क्र९७२ दिनांक- २६/४/२०००	शासनमान्य रास्त भाव दुकानाद्वारे दरमहा लाभार्थींना धान्य वाटप केले जाते
६	एकात्मिक बाल विकास सेवा	सदर योजना जि.प.मार्फत राबविली जाते		शासनमान्य रास्त भाव दुकानाद्वारे

				दरमहा लाभार्थीना धान्य वाटप केले जाते
८	शालेय पोषण आहार	सदर योजना जि. प. मार्फत राबविली जाते	शासन निर्णय क्र. क.पु.प्रा. शा. १०९५/२१३४/ प्रा.शि. २ दिनांक- २२/११/१९९५	शासनमान्य रास्त भाव दुकानाद्वारे दरमहा लाभार्थीना धान्य वाटप केले जाते

### कलम

### ४(१) (b) (xiv)

गुहागर येथील तहसिलदार कार्यालयाच्या सार्वजनिक प्राधिकरणात इलेक्ट्रॉनिक स्वरूपात उपलब्ध असलेली माहिती

अ.क्र	दस्तऐवजाचा प्रकार	विषय	कोणत्या स्वरूपात माहिती साठवलेली आहे?	माहिती मिळवण्याची पध्दत	जबाबदार व्यक्ती
माहिती निरंक आहे					

### कलम ४(१) (b) (xvi)

गुहागर येथील तहसिलदार कार्यालयाच्या सार्वजनिक प्राधिकरणाच्या अखत्यारीतील माहिती संदर्भात माहिती अधिकारी , सहाय्यक माहिती अधिकारी आणि अपिलीय अधिकारी यांची तपशीलवार माहिती

### माहिती अधिकारी

अ.क्र	माहिती अधिकाऱ्याचे नाव	अधिकार पद	माहिती अधिकारी म्हणून त्याची कार्यक्षेत्र	संपूर्ण पत्ता / दूरध्वनी क्रमांक	ई-मेल आयडी (या कायद्यापुरत ाच)	अपिलीय अधिकारी
१	श्री.व्ही. एल. जंगम	निवासी नायब तहसिलदार	गुहागर	तहसिलदार कार्यालय, गुहागर फोन नं. ०२३५९-२४०२३७	tah_guhagar@rediffmail.com	तहसिलदार
२	श्री.व्ही. एल. जंगम	महसूल नायब तहसिलदार	गुहागर	तहसिलदार कार्यालय, गुहागर फोन नं. ०२३५९-२४०२३७	tah_guhagar@rediffmail.com	तहसिलदार



३	श्री. डी. एम. कोकरे	निवडणूक नायब तहसिलदार	गुहागर	तहसिलदार कार्यालय, गुहागर फोन नं. ०२३५९-२४०२३७	tah_guhagar@rediffmail.com	तहसिलदार
४	श्री. एम. व्ही. मिसाळ	इंगायो/संगायो अव्वल कारकून	गुहागर	तहसिलदार कार्यालय, गुहागर फोन नं. ०२३५९-२४०२३७	tah_guhagar@rediffmail.com	तहसिलदार
५	श्री.ए. एस. प्रभुदेसाई	पुरवठा अव्वल कारकून	गुहागर	तहसिलदार कार्यालय, गुहागर फोन नं. ०२३५९-२४०२३७	tah_guhagar@rediffmail.com	तहसिलदार
६	श्री. अ. आर. अहिरे	उपलेखापाल	गुहागर	तहसिलदार कार्यालय, गुहागर फोन नं. ०२३५९-२४०२३७	tah_guhagar@rediffmail.com	तहसिलदार

### सहाय्यक अधिकारी

अ.क्र.	माहिती अधिकाऱ्याचे नाव	अधिकार पद	माहिती अधिकारी म्हणून त्याची कार्यकक्षा	संपूर्ण पत्ता / दूरध्वनी क्रमांक
१	श्री. डी. डी. काळे	कोषागार अव्वल कारकून	गुहागर	तहसिलदार कार्यालय, गुहागर फोन नं. ०२३५९-२४०२३७
२	श्री. एन. व्ही. गमरे	महसूल अव्वल कारकून	गुहागर	तहसिलदार कार्यालय, गुहागर फोन नं. ०२३५९-२४०२३७
३	श्री. एस. डी. गुरव	पुरवठा लेखा अव्वल कारकून	गुहागर	तहसिलदार कार्यालय, गुहागर फोन नं. ०२३५९-२४०२३७

### अपिलीय अधिकारी

अ.क्र.	माहिती अधिकाऱ्याचे नाव	अधिकार पद	माहिती अधिकारी म्हणून त्याची कार्यकक्षा	अहवाल देणारे माहिती अधिकारी	ई-मेल आयडी (या कायद्यापुरताच)
१	श्रीम. व्ही. बी. पाटील	तहसिलदार	गुहागर	१.निवासी नायब तहसिलदार २.महसूल नायब तहसिलदार ३. निवडणूक नायब तहसिलदार	tah_guhagar@rediffmail.com

				४.इंगायो/ संगायो अव्वल कारकून ५. पुरवठा अव्वल कारकून ६. उपलेखापाल	
--	--	--	--	---	--

**कलम ४(१) (b) (xii) नमुना ख**

गुहागर येथील तहसिल कार्यालयाच्या सार्वजनिक प्राधिकरणातील अनुदान वाटप कार्यक्रमातील लाभार्थींचा तपशिल

**संजय गांधी निराधार /आर्थिक दूर्बलांसाठी आुदाा योजाा लाभार्थींची यादी**

माहे :- नोव्हेंबर २०१५						
अ.क्र.	संगायो क्र	लाभार्थीचे नाव	पत्ता	रक्कम	खाते ंबर	सब पोस्ट
१	SGY 001	गणपत गोपाळ गवाणकर	राावी	600	२३४००३३४०३	गुहागर
२	SGY 002	गोकूळी केशव तांडेल	साखरी आगर	600	३८२६७३	वेळणेश्वर
३	SGY 003	शशिकला यशवंत पाटील	साखरी आगर	600	३८०७५६	वेळणेश्वर
४	SGY 004	गौतमी लक्ष्मण मोहिते	गिगुंडळ	600	८०४१२५	तळवली
५	SGY 005	तुकाराम महादू मोहिते	कोतळूक	600	९३३७५०	गुहागर
६	SGY 006	दिलीप अर्जु चव्हाण	तळवली	600	८०४५३९	तळवली
७	SGY 008	श्रीधर भिकू गुढेकर	वेळणेश्वर	600	३८२५०९	वेळणेश्वर
८	SGY 009	ारायण सोू गोणबरे	झोंबडी	600	२३४०४८५९४३	मार्गताम्हाणे
९	SGY 011	लक्ष्मी तुकाराम पोमेंडकर	कु टगिरी	600	२३४०४८३७८९	मार्गताम्हाणे
१०	SGY 012	कमल पांडूरंग घाणेकर	चिंद्रावळे	600	४५३४८७	हेदवी
११	SGY 013	सुवर्णा गणपत यादव	अंजावेल	600	२३४००२१५२३	गुहागर
१२	SGY 015	सुलल केशव गुहागरकर	ारवण	600	४५३३४५	हेदवी
१३	SGY 016	सुललता रामचंद्र दहिवलकर	कारुळ	600	८०३६०२	तळवली
१४	SGY 017	विलास बाळू कोतळूककर	वेळणेश्वर	600	३८२६५२	वेळणेश्वर
१५	SGY 018	वजय बेंडू कोळथरकर	पेवे खामशेत	600	६२२५	RDC शृंगारतळी
१६	SGY 019	वसंत पांडूरंग साटले	गुहागर	600	९३३६९१	गुहागर
१७	SGY 020	दर्शा बाळकृष्ण शिर्के	पिंपर	600	९३३६१५	गुहागर
१८	SGY 021	संतोष भिकाजी घुमे	असगोली	900	९२४४००	गुहागर
१९	SGY 022	विडुल हरी पाष्टे	पालपेणे	600	२८४०९१	शृंगारतळी
२०	SGY 023	सखू गणपत सोलकर	मढाळ	600	2340483864	मार्गताम्हाणे
२१	SGY 024	उत्तम गणपत आडेकर	पालशेत	600	४३३८	UBI पालशेत
२२	SGY 027	आिता शंकर भुवड	वेळंब	600	२८४३९६	शृंगारतळी

२३	SGY 028	गिता पांडूरंग काताळकर	पालपेणे	600	२८५६०२	शृंगारतळी
२४	SGY 029	दिलीप पांडूरंग काताळकर	पालपेणे	600	२८५६०१	शृंगारतळी
२५	SGY 030	संतोष भिकाजी चाफे	साखरीबुद्रुक	600	२८५५९६	शृंगारतळी
२६	SGY 031	दिलीप विश्वास जाधव	गिमवी	600	2340482720	मार्गताम्हो
२७	SGY 032	दिलीप राजाराम भोसले	आरे	900	९३३८०१	गुहागर
२८	SGY 033	प्रभाकर रामचंद्र जागकर	कोंडकारुळ	900	2038978252	अडूर
२९	SGY 036	दत्ताराम बाबू रसाळे	चिखली	900	१४४६१०१०००० ४५०६	BOI शृंगारतळी
३०	SGY 037	संतोष लक्ष्मण मो	आरे	900	९३७४६५	गुहागर
३१	SGY 038	धात्री धाजी आरेकर	पालशेत	600	५१७२	UBI पालशेत
३२	SGY 039	इंदिरा भिकाजी साटले	गुहागर	400	९३६८२९	गुहागर
३३	SGY 041	गिता गंगाराम डींगणकर	पाचेरीसडा	400	२७६३१००	आबलोलो
३४	SGY 042	शुभांगी सुभाष पाडावे	पोमेंडी	900	६२६७	RDC शृंगारतळी
३५	SGY 043	शारदा शंकर पाष्टे	साखरी बुद्रुक	900	२८५५९९	शृंगारतळी
३६	SGY 044	शिल्पा वसंत वणे	कुडली	900	१९७९	RSGB कुडली
३७	SGY 045	आंता चंद्रकांत बुरबाडकर	जामसूद	900	९३३७२४	गुहागर
३८	SGY 046	यशोदा यशवंत हळये	अडूर	700	2038953389	अडूर
३९	SGY 047	ललीता ारायण भुवड	परचूरी	900	८०४५४९	तळवली
४०	SGY 048	सुहासिणी सुर्यकांत इतापे	हेदवी	900	४५५५५७	हेदवी
४१	SGY 049	शर्मिला गोपाळ भागडे	गुहागर	900	९३३६६१	गुहागर
४२	SGY 050	दिपाली दिलीप मांडवकर	पालशेत	900	४१९७०२०१०००४३६५	UBI पालशेत
४३	SGY 051	प्रगती शंकर घागरम	खामशेत	900	292895	शृंगारतळी
४४	SGY 052	प्रतिभा प्रकाश बारे	गिमवी	900	2340449877	मार्गताम्हो
४५	SGY 053	भागिर्था गोपाळ काताळे	आरे	900	९३३६५२	गुहागर
४६	SGY 054	मंदाकिनी मोहर पडवळ	पेवे	900	४०३२	RSGB तळवली
४७	SGY 055	सुहासिणी सुभाष पाटेकर	पेवे	400	807304	तळवली
४८	SGY 057	सुवर्णा सुरेश जांबूर्गेकर	पेवे	900	८०४१०९	तळवली
४९	SGY 058	आश्विनी दत्ताराम गोसावी	पाटपहाळे	900	६३०६	RDC शृंगारतळी
५०	SGY 059	अरुणा दिलीप पिंपळकर	अंजावेल	900	२३४००२१५८५	गुहागर
५१	SGY 060	योजना हिरोजी पावरी	कुडली	700	२४४६	RSGB कुडली
५२	SGY 061	प्रतिभा प्रभाकर आगरे	अडूर	900	१३९७	RDC अडूर
५३	SGY 062	कविता कमलाकर ार्वेकर	अडूर	900	५०६	RDC अडूर

५४	SGY 063	मालिनी मंगेश डेंरे	आबलोली	700	२७६३८८५	आबलोली
५५	SGY 064	शालिनी शाम भागडे	गुहागर	900	९३३६६८	गुहागर
५६	SGY 065	मिाक्षी मोहर गोणबरे	गुहागर	700	९३३७१५	गुहागर
५७	SGY 066	सुवर्णा सुभाष सुर्वे	तवसाळ खुर्द	900	१५८८९४४	सैतवडा
५८	SGY 067	सुभद्रा गोविंद कोळकर	पाचेरीसडा	900	२७६३४३५	आबलोली
५९	SGY 068	शुभांगी आंत थोरसे	माटलवाडी	900	७६२४	RDC आबलोली
६०	SGY 070	संगिता कृष्णा कदम	पेवे	400	८०४५२६	तळवली
६१	SGY 071	वीता सिताराम पिंपळे	वेळंब	700	२८५६३४	शृंगारतळी
६२	SGY 072	मयुरी महेश ाटेकर	असगोली	900	९३३७४३	गुहागर
६३	SGY 073	दर्शा दत्ताराम पटेकर	पालशेत	900	४१९७०२०१०००३८२०	UBI पालशेत
६४	SGY 075	उर्मिला उदय धावडे	अडूर	700	2038953143	अडूर
६५	SGY 076	सुजाता लक्ष्मण घडशी	पोमेंडी	900	२८५४०१	शृंगारतळी
६६	SGY 077	सुप्रिया सुभाष तावडे	झोंबडी	600	2340483338	मार्गताम्हो
६७	SGY 078	इंदिरा शंकर खोकरे	तळवली	900	८०४५४०	तळवली
६८	SGY 079	सुमित्रा सोू कुळये	तवसाळ	700	१५८८९४२	सैतवडा
६९	SGY 080	दिपाली दामोदर काताळकर	वेळंब	900	२८५६३१	शृंगारतळी
७०	SGY 081	रुक्मिणी विठ्ठल पालकर	पालपेणे	700	२८५४५३	शृंगारतळी
७१	SGY 082	आंदी विठ्ठल थोरसे	माटलवाडी	900	२४३४	RSGB कुडली
७२	SGY 084	जयश्री दत्ताराम आगरे	वाघांबे	900	४५३६९७	हेदवी
७३	SGY 086	जयवंती जाू वेलोंडे	जांभरी खुर्द	900	२२९८	RSGB कुडली
७४	SGY 087	मीषा मधुकर झिंबर	पालशेत	900	४१९७०२०१०००३६५२	UBI पालशेत
७५	SGY 088	आरती संजय शितप	आवरे	900	२७६३७६३	आबलोली
७६	SGY 089	सुभद्रा तुकाराम भुवड	कोळवली	900	२७६३८९४	आबलोली
७७	SGY 090	शितल मोहा रामाणे	पालशेत	900	४१९७०२०१०००४८९०	UBI पालशेत
७८	SGY 091	शिल्पा संदिप काळसेकर	गुहागर	900	९३३६४५	गुहागर
७९	SGY 092	मीषा मोहर वासावे	कोंडकारुळ	900	2038953280	अडूर
८०	SGY 093	अंजीरा शंकर रामाणे	कोंढरकाळसूर	900	२८५६५६	शृंगारतळी
८१	SGY 094	प्राजक्ता गणेश घाणेकर	आरे	900	९३३६५३	गुहागर
८२	SGY 095	तमन्ना जाहीर तवसाळकर	तवसाळ पडवे	900	१५८८९३६	सैतवडा
८३	SGY 096	सेहाली संदेश बागकर	गुहागर	900	९३३५८९	गुहागर
८४	SGY 097	संगिता सुलिल बागकर	अंजावेल	900	२३४००११६२३	गुहागर
८५	SGY 098	माली मारुती पटेकर	पालशेत	900	४१९७०२०१०००५३९१	UBI पालशेत

८६	SGY 099	शर्मिला शशिकांत घडवले	आरे	900	९३०९२८	गुहागर
८७	SGY 102	चंद्रभागा धोंडू गावडे	पांगारी तर्फे हवेली	900	८०५६२४	तळवली
८८	SGY 103	अरुणा आंत जाधव	अंजावेल	900	२३४००२३९६१	गुहागर
८९	SGY 104	श्वेता राम पडवेकर	पालपेणे	900	२८६१३८	शृंगारतळी
९०	SGY 105	राजेश्री महादेव वणे	पेवे	900	८०५०९४	तळवली
९१	SGY 106	संगिता दिलीप वेल्हाळ	ारवण	900	२०१८०७३१९२१	महाबँक हेदवी
९२	SGY 107	प्रतिक्षा प्रभाकर पाटील	पालशेत	900	६२०३	UBI पालशेत
९३	SGY 110	तमन्ना इकबाल खाा	गुहागर	900	९३४८२९	गुहागर
९४	SGY 111	सुगंधा सुरेश धावडे	पांगारी तर्फे वेळंब	900	२८६१६५	शृंगारतळी
९५	SGY 112	प्रतिज्ञा रतदीप पवार	कारुळ	900	२२०/६४२६१	SYNDB शृंगारतळी
९६	SGY 113	अंजिरा मोहा जाधव	वडद	700	२३३९७२८	रामपूर
९७	SGY 114	संगिता सुलिल चाळके	जावळे	700	२८६२३४	शृंगारतळी
९८	SGY 115	गायत्री विरेंद्र पोरे	गुहागर	900	१४०११०११००००२०५	बँ.ऑ.इं.गुहागर
९९	SGY 116	सुगिता रामाजी पडवेकर	कुंभारवाडी त. पालपेणे	900	२८६४४१	शृंगारतळी
१००	SGY 118	प्रमिला प्रकाश गावडे	पाटपहाळे	900	२८५७५०	शृंगारतळी
१०१	SGY 119	प्रतिभा पांडूरंग पालकर	पालपेणे	900	२८५६९९	शृंगारतळी
१०२	SGY 120	सुषमा सुदाम कावणकर	अडूर	900	2038969595	अडूर
१०३	SGY 121	आसुया मधुकर घेवडे	जांभारी	900	२७६४७७८	आबलोलोली
१०४	SGY 122	सुषमा सुभाष पावसकर	कुडली	700	२८६८	RSGB कुडली
१०५	SGY 124	शितल रामचंद्र झगडे	अडूर	700	2038959206	अडूर
१०६	SGY 125	राजेश्री ारायण गावणंग	माटलवाडी	900	२५४०	RSGB कुडली
१०७	SGY 128	शोभा रामदास मोहिते	पेवे	700	८०५०१६	तळवली
१०८	SGY 129	सुदर्शा सुलिल मोहिते	पेवे	900	८०४१७७	तळवली
१०९	SGY 130	उर्मिला मोहा रहाटे	पाटपहाळे	900	८६४७	RDC शृंगारतळी
११०	SGY 131	लक्ष्मी सुभाष रांजाणे	वरवेली	900	९३४४२९	गुहागर
१११	SGY 132	शुभांगी सुभाष गोताड	अडूर	700	३२२७	RDC अडूर
११२	SGY 133	पार्वती शंकर भागडे	वडद	700	२३३९०८८	रामपूर
११३	SGY 134	सुरेखा सुरेश काजारे	परचूरी	900	८०४७०२	तळवली
११४	SGY 135	जलवंती जाार्दा पालशेतकर	वेळणेश्वर	900	३८३२६७	वेळणेश्वर
११५	SGY 136	प्रियांका प्रमोद भेकरे	कोतळूक	900	९३६११४	गुहागर

११६	SGY 137	दिपिका दिपक सावंत	खोडदे	700	२७६४१६५	आबलोली
११७	SGY 138	अजिजा महामूद बैलकर	वेलदूर	700	९३५९७८	गुहागर
११८	SGY 139	सरोज बाबू पडबिद्री	गिमवी	900	2340495560	मार्गताम्हो
११९	SGY 140	रुकिया महामूद पाटकरी	अंजावेल	900	२३४००२००४५	गुहागर
१२०	SGY 141	रेखा दिलीप जाधव	शृंगारतळी	900	२८७३४०	शृंगारतळी
१२१	SGY 142	अक्षता ज्ञोश्वर पालशेतकर	कोंडकारुळ	900	2038975572	अडूर
१२२	SGY 143	प्रियांका प्रकाश जागकर	कोंडकारुळ	900	2038974698	अडूर
१२३	SGY 144	मोहिी मोहा पालशेतकर	साखरीआगर	900	३८३१७२	वेळणेश्वर
१२४	SGY 146	अपर्णा अरुण थरवळ	अ. कोंडबुधल	900	2038973318	अडूर
१२५	SGY 147	संगिता सुरेश दावडे	सडे जांबारी	900	१८३४	RSGB कुडली
१२६	SGY 150	विीता विजय मोरे	पिंपर	900	९३५६०१	गुहागर
१२७	SGY 153	गजेंद्री गजााा सुर्वे	धोपावे	900	९३५७६३	गुहागर
१२८	SGY 154	श्रध्दा ारायण किल्लेकर	कुडली बंदरवाडी	900	१५८९	RSGB कुडली
१२९	SGY 156	वर्षा विलास कोंडविलकर	जावळे	900	२८७४०९	शृंगारतळी
१३०	SGY 157	मोसमी शशिकांत कुडाळकर	धोपावे	900	९३६३३४	गुहागर
१३१	SGY 160	जयश्री राजेंद्र पवार	शृंगारतळी	900	२८७२९३	शृंगारतळी
१३२	SGY 161	प्रणाली प्रभाकर जागकर	कोंडकारुळ	900	2038990384	अडूर
१३३	SGY 162	वैजयंती यशवंत भेकरे	कोतळूक	900	९३६१६९	गुहागर
१३४	SGY 163	स्वाती शांताराम पागडे	आबलोली	700	१४३८१०१००००९१०४	BOI आबलोली
१३५	SGY 164	सुभद्रा देवजी साळवी	ख-याचाकोंड	900	८०५४७५	तळवली
१३६	SGY 165	प्रगती प्रकाश आगरे	अडूर	900	2038976739	अडूर
१३७	SGY 166	विजया विलास रांगले	गुहागर	900	९३६२७३	गुहागर
१३८	SGY 168	शर्मिला शांताराम गावडे	पाटपहाळे	900	२८७३१७	शृंगारतळी
१३९	SGY 169	सरस्वती गणपत रांजाणे	वरवेली	900	९३६१६१	गुहागर
१४०	SGY 170	सुस्मिता सुदाम किल्लेकर	कुडली	900	१८९९	RSGB कुडली
१४१	SGY 171	सुीता सदांद सैतवडेकर	कारुळ	600	८०२४८०	तळवली
१४२	SGY 172	सुलभा सुगंध कदम	पाटपहाळे	900	४५९३	RDC शृंगारतळी
१४३	SGY 173	मिाक्षी महेंद्र पवार	शीर	900	२८६७५४	शृंगारतळी
१४४	SGY 174	सुप्रिया मोहर लोखंडे	गुहागर	900	९३६८७२	गुहागर
१४५	SGY 175	भारती सुभाष देवाळे	हेदवी	700	४५४५०७	हेदवी

१४६	SGY 176	मिाक्षी महेश गोणबरे	आरे	900	९३५७२५	गुहागर
१४७	SGY 177	उषा उदय पावसकर	असगोली	900	१४०११०११०००००२३	बै.ऑ.इं.गुहागर
१४८	SGY 178	करुणा कमळाकर पवार	शृंगारतळी	900	९७१९	RDC शृंगारतळी
१४९	SGY 179	सीमा रंजा भोसले	गुहागर	900	९३६६४०	गुहागर
१५०	SGY 180	राजेश्री राजेश गुहागरकर	वेळंब	900	५३७४/२२१/१८०४९	SYNDB शृंगारतळी
१५१	SGY 181	प्रिती प्रभाकर साखरकर	गुहागर	900	९३६९६७	गुहागर
१५२	SGY 182	विजया विाद ाटेकर	पालशेत	900	४२३५	UBI पालशेत
१५३	SGY 183	लक्ष्मी विलास साळुखे	चिखली	600	१४४६१२१००००४५७९	BOI शृंगारतळी
१५४	SGY 184	रुपाली रामचंद्र रावणंग	वरवेली	700	९३११५०	गुहागर
१५५	SGY 185	मोहिी महेंद्र लांजेकर	मुंढर	900	८०५६१८	तळवली
१५६	SGY 187	सेहाली सूर्यकांत पावरी	कुडली बंदरवाडी	600	१६४८	RSGB कुडली
१५७	SGY 188	कल्याा श्रीकृष्ण पेंढारी	गुहागर	400	९३७०९७	गुहागर
१५८	SGY 189	वंदा गजााा जामसूदकर	जामसूद	900	९३६८१५	गुहागर
१५९	SGY 190	वीता सुरेश पारदळे	पा.तर्फे साखरी त्रिशूळ	900	१२९४२	RDC गुहागर
१६०	SGY 191	कल्याा कमळाकर झगडे	अडूर	900	९३१६३६	गुहागर
१६१	SGY 192	अमृता आील डींगणकर	चिंद्रावळे	900	४५४५५५	हेदवी
१६२	SGY 194	प्रमिला प्रदीप ांदलस्कर	वेळंब	900	२८७९२२	शृंगारतळी
१६३	SGY 195	मिाक्षी रेश कदम	वेळंब	900	२२०/६२१७६	SYNDB शृंगारतळी
१६४	SGY 196	सुवर्णा शशिकांत धावडे	आरे	900	९३७२०३	गुहागर
१६५	SGY 197	सुीता सूर्यकांत बागकर	व.त.गुहागर	600	९३६९०९	गुहागर
१६६	SGY 198	पिटी लक्ष्मण डींगणकर	पोमेंडी	600	१४४६१०११०००००१६	BOI शृंगारतळी
१६७	SGY 199	वीता विजय ागे	पालशेत बारभाई	900	४१९७०२०११०००३७०	UBI पालशेत
१६८	SGY 200	शालीी शंकर मते	चिंद्रावळे	900	४५४६८०	हेदवी
१६९	SGY 201	संचिता संजय भोसले	आरे	700	९३६९७३	गुहागर
१७०	SGY 202	विजय गजााा दहिवलकर	अडूर	600	2038978559	अडूर
१७१	SGY 203	शुभांगी प्रकाश गुढेकर	वेळणेश्वर	900	३८३९११	वेळणेश्वर
१७२	SGY 204	प्रकाश कामू जोयशी	शिवणे	600	२७६५३६५	आबलोली
१७३	SGY 205	अश्विी अजित गुरव	वेळणेश्वर	900	३८३६९८	वेळणेश्वर
१७४	SGY 206	सुीता संजय गुरव	गुहागर	900	९३७२९६	गुहागर
१७५	SGY 207	रुचिता प्रमोद मोरे	कु डली	900	२३९७	RSGB

						कुडली
१७६	SGY 208	लक्ष्मी गोविंद मांडवकर	पालपेणे	900	292935	शृंगारतळी
१७७	SGY 209	मुमताज सुलताा मुजावर	पडवे	700	१५९११७४	सैतवडा
१७८	SGY 210	रेश्मा रमेश पालकर	ख-याचा कोंड	900	८०५८१७	तळवली
१७९	SGY 211	लक्ष्मी गोविंद फटकरे	हेदवी	700	४५४६८१	हेदवी
१८०	SGY 212	अरुणा अशोक सुर्वे	गिमवी	900	2340618778	मार्गताम्हा
१८१	SGY 213	संतोष शांताराम किर्वे	वरवेली	600	९३७१३३	गुहागर
१८२	SGY 214	साधाा संतोष किर्वे	वरवेली	600	९३७१३४	गुहागर
१८३	SGY 215	अरुणा आंत घडवले	आरे	900	९३५८६४	गुहागर
१८४	SGY 216	शुभांगी सुभाष गावडे	पाटपहाळे	400	२८८२६७	शृंगारतळी
१८५	SGY 217	किीता बबा गावडे	पाटपहाळे	600	२८८२६८	शृंगारतळी
१८६	SGY 218	रजीा भिकाजी डोर्लेकर	कोंडकारुळ	600	2039004844	अडूर
१८७	SGY 219	गिला राजाराम मुके	आरे	400	९२६५४५	गुहागर
१८८	SGY 220	गिंदी सुभाष जाधव	धोपावे	900	९३७६५२	गुहागर
१८९	SGY 221	किर्ती दत्ताराम जाभारकर	धोपावे	600	९३७६५५	गुहागर
१९०	SGY 222	सुरेखा सुरेश महाडीक	साखरी बुद्रुक	900	२८८२९२	शृंगारतळी
१९१	SGY 223	महेश सिताराम जोशी	वरवेली	600	९३७३८१	गुहागर
१९२	SGY 225	सुभद्रा गोविंद मोहित	कोतळुक	600	९३०९३०	गुहागर
१९३	SGY 226	चाँदी मुराद गुहागरकर	पडवे	900	१५९०६७५	सैतवडा
१९४	SGY 227	शुभांगी शांताराम सोलकर	मढाळ	900	२०११३७०	बँक ऑफ महा.मार्गताम्हा णे
१९५	SGY 228	सुांदा भागोजी चव्हाण	वडद	900	२७३७	RSGB तळवली
१९६	SGY 230	वाश्री विजय गुहागरकर	शृंगारतळी	900	५३७४/२२०/४७३५३	SYNDB शृंगारतळी
१९७	SGY 231	श्रध्दा सुधाकर शिर्के	मुंढर	900	८०६१२६	तळवली
१९८	SGY 232	प्रमिला प्रकाश मेस्जी	तळवली	900	८०७४६३	तळवली
१९९	SGY 233	रुपाली रामचंद्र धावडे	आरे	900	९३८५९९	गुहागर
२००	SGY 234	दशरथ लक्ष्मण पालकर	पालपेणे	900	२८५५९५	शृंगारतळी
२०१	SGY 235	मीषा रघुाथ चांदोरकर	वरवेली	900	९३७४९४	गुहागर
२०२	SGY 237	राजश्री चंद्रकांत गोंधळी	पालशेत	900	४१९७०२०११०००२४१	UBI पालशेत
२०३	SGY 238	उज्वला संजय गुहागरकर	पालशेत	900	९३८४९१	पालशेत
२०४	SGY 239	अश्विनी अशोक गोरिवले	पालशेत	700	४१९७०२०१०००६०५५	UBI पालशेत
२०५	SGY 240	प्रिति प्रभाकर मोहिते	मुंढर	900	८०५४६८	तळवली
२०६	SGY 241	प्रियंका दिलिप घावडे	आरे	900	९३५४११	गुहागर



२०७	SGY 242	सरिता कृष्णा वणे	भातगांव	900	२७६४२१०	आबलोली
२०८	SGY 243	सावित्री आंत मांडवकर	पिओशी	400	०३२७१	UBI पालशेत
२०९	SGY 244	सुहासिनी सुभाष ार्वेकर	पालशेत	900	९३८३२७	पालशेत
२१०	SGY 245	गोपाळ रामजी झर्वे	वेळणेश्वर	900	३८२९०९	वेळणेश्वर
२११	SGY 246	सुनिता आंत साळवी	गुहागर	600	९३७९८०	गुहागर
२१२	SGY 247	सुलोचा दत्ताराम पागले	असगोली	900	९३१३८२	गुहागर
२१३	SGY 248	सुहासिनी संतोष रांगले	पोमेंडी	900	२८८९८६	शृंगारतळी
२१४	SGY 249	सुविधा सुभाष साटले	गुहागर	700	९३८००९	गुहागर
२१५	SGY 250	कामिनी कृष्णा विवळकर	पिगुंडळ	900	८०६१६२	तळवली
२१६	SGY 251	अश्विनी यशवंत शिगवण	कारुळ	900	०६४२३	RSGB तळवली
२१७	SGY 252	शैलेश सोबू बो	अंजावेल	600	२३४००१२९२७	अंजावेल
२१८	SGY 253	शैला सदांद ागे	पेवे	700	८०६२०३	तळवली
२१९	SGY 254	अश्विनी गोपिनाथ मेढेकर	पांगारी त. हवेली	700	८०६१३९	तळवली
२२०	SGY 255	विशाखा विजय दाभोळकर	वेलदूर	900	९३६३३०	गुहागर
२२१	SGY 256	रंजा बाबाजी वरकर	अडूर	600	2038987018	अडूर
२२२	SGY 257	सुंदा अर्जुन रहाटे	गुहागर	400	९३४३७३	गुहागर
२२३	SGY 258	जयश्री लक्ष्मण पावरी	कुडली	600	०३५१४	RSGB कुडली
२२४	SGY 259	सुजाता बलवंत कदम	शृंगारतळी	900	२८९२४१	शृंगारतळी
२२५	SGY 262	सुलोचा देवजी कदम	साखरी आगर	900	३८२८२३	वेळणेश्वर
२२६	SGY 263	सुंदा विश्राम ठोंबरे	शीर	900	२८५६०८	शृंगारतळी
२२७	SGY 264	आषिषा आलिल घडवले	आरे	900	९३३६२७	गुहागर
२२८	SGY 265	सुंदा यशवंत पाडावे	चिखली	900	५३७४/२२०/१४०५०	सि.बँक.शृंगारतळी
२२९	SGY 266	वासंती सदांद ायाक	अडूर	900	००५८२	RDC अडूर
२३०	SGY 267	कल्प्या श्रीधर गावडे	काजुली	700	२७६३९७२	आबलोली
२३१	SGY 268	रामाय यशवंत फटकरे	शीर	600	०९४६४	RDC आबलोली
२३२	SGY 269	सुशीला पांडुरंग पवार	तळवली	400	८०६१७०	तळवली
२३३	SGY 270	विजय रघुनाथ गडदे	हेदवी	900	४५५५५१	हेदवी
२३४	SGY 271	दिपाली महादेव फटकरे	शीर बु.	900	५५७२	RDC आबलोली
२३५	SGY 272	संदिप दशरथ पावसकर	साखरी आगर	600	३८२८७७	वेळणेश्वर
२३६	SGY 274	शैला शिवराम कदम	पाटपहाळे	600	५३७४२२००० १५८९१	सि.बँ.शृंगारतळी

२३७	SGY 276	शिल्पा संदिप पाटिल	शीर	900	२८९४२९	शीर
२३८	SGY 277	इंदा मारुती तांडेल	कुडली	600	५६६	वै.कृ.ग्रा.बॅ.शा. कुडली
२३९	SGY 278	विािता विश्वाथ कळंबाटे	मुंढर	900	८०५५६७	तळवली
२४०	SGY 280	अरुणा अशोक जोयशी	अडूर	900	2038985052	अडूर
२४१	SGY 282	सुलभा दिलिप मोहिते	पाली	900	2340532456	मार्गताम्हो
२४२	SGY 285	इंदकुमार सोमा वासावे	सा.आगर	600	२०१८०७५२५८९	महाबँक हेदवी
२४३	SGY 287	विणा वसंत आग्ने	मळण	900	१०३५४	रत्- पा.जि.प.स.बँक .शृंगारतळी
२४४	SGY 288	व्वायक बाळू कदम	उमराठ	600	४५४९७५	हेदवी
२४५	SGY 289	म्रता महादेव पोमेंडकर	कुटगिरी	900	2340543469	मार्गताम्हो
२४६	SGY 290	प्रभावती धाकटू जाधव	धोपावे	600	९३८६०३	गुहागर
२४७	SGY 291	मृणाल महेश पडवळ	गुहागर	900	९३८५७९	गुहागर
२४८	SGY 293	चिचिता इंदकुमार वासावे	सा.आगर	900	२०१८०७५२५८९	महाबँक हेदवी
२४९	SGY 294	आिता आंत कदम	गुहागर	900	९३७८८८	गुहागर
२५०	SGY 295	मंदा रघुाथ कोंडविलकर	जावळे	600	292918	शृंगारतळी
२५१	SGY 296	माधुरी व्वायक कोपरकर	गुहागर	600	९३८६३५	गुहागर
२५२	SGY 297	णियती दिोश पवार	कारुळ	900	८०६२४०	तळवली
२५३	SGY 298	संतोष रामचंद्र जाधव	अडूर	900	2038969236	अडूर
२५४	SGY 299	विराज व आकाश विकास जाधव करिता मर्मला काशिराम जाधव	जावळे	900	५३७४२२१०० २६२५५	सि.बँ.शृंगारतळी
२५५	SGY 301	सुमा जयकुमार गुरव	गुहागर	900	९४१८८०	गुहागर
२५६	SGY 302	यशवंत भागोजी पाडावे	चिखली	600	५३७४२२०० ०१४६९७	सि.बँ.शृंगारतळी
२५७	SGY 303	जयश्री आत्मराम भंडारी	आबलोली	600	१४३८१०१००००४४०८	बँ.ऑ.इं.आबल लेली
२५८	SGY 304	शांता शांताराम खडपकर	वेळणेश्वर	600	३८१६३८	वेळणेश्वर
२५९	SGY 305	रंजा रमेश रामाणे	रामाणेवाडी त. कौढरकाळसूर	600	२८५२१०	शृंगारतळी
२६०	SGY 306	राधिका कृष्णा ाचरे	पालशेत	600	४१९७०२०१०००४८१८	UBI पालशेत
२६१	SGY 307	संजिवी संजय पवार	तळवली	700	८०५४५४	तळवली
२६२	SGY 308	अमिता अरूण जांगळे	गुहागर	900	९३३६५८	गुहागर
२६३	SGY 310	शालिी चिन्नू रसाळे	चिखली	600	६६३१	वै.कृ.ग्रा.बॅ.शा. तळवली
२६४	SGY 311	प्रमिळा यशवंत चाळके	मुंढर	700	८०६२२८	तळवली
२६५	SGY 312	संगिता केशव ाळकर	पेवे	600	८०६२४८	तळवली
२६६	SGY 314	सुधीर बाबल्या कदम	गिमवी	900	2340543902	मार्गताम्हो

२६७	SGY 315	दिपिका दिपक किजबिले	आरे	900	९३९००२	गुहागर
२६८	SGY 316	सुविधा सुधाकर गुरव	खोडदे	700	२७६५८८३	आबलोलो
२६९	SGY 317	वीता देवजी मोहिते	खोडदे	700	130211002024635	RDC आबलोलो
२७०	SGY 318	रिया ताज वाडकर	तवसाळ	900	१५८९९४४	सैतवडा
२७१	SGY 319	वैशाली चंद्रकांत वणे	आरे	900	९३५८७३	गुहागर
२७२	SGY 321	चंद्रा लक्ष्मण दवंडे	पिंपर	900	९३३६७३	गुहागर
२७३	SGY 323	शकुंतला भागोजी गुरव	धोपावे	600	९३८७७५	गुहागर
२७४	SGY 324	सायली संतोष पवार	तळवली	900	८०६२७३	तळवली
२७५	SGY 325	शुभांगी सिताराम राऊत	शीर	900	२८७६३६	शृंगारतळी
२७६	SGY 326	वासंती रतू दवंडे	पिंपर	900	९३८६९०	गुहागर
२७७	SGY 327	विमल दशरथ साळवी	चिखली	900	१४४६१०११ ०००१४३३	बॅ.ऑ.इ. शृंगारतळी
२७८	SGY 328	गिलिमा मधुकर वरवटकर	साखरी आगर	400	३८४०४१	वेळणेश्वर
२७९	SGY 329	सपुरा कलिम सारंग	पडवे	900	१५९१०५१	सैतवडा
२८०	SGY 330	दांदा यशवंत कोळंबेकर	साखरी खूर्द	900	२८९३०५	शृंगारतळी
२८१	SGY 331	शुभांगी मारूती जाधव	पेवे	400	८०४८७८	तळवली
२८२	SGY 332	सुगिता पांडूरंग गिंबरे	वाघांबे	900	४५१५१२	हेदवी
२८३	SGY 333	विदया विलास गुरव	जामसूद	900	९३८७२१	गुहागर
२८४	SGY 334	सुहासिणी सुहास भुवड	देवघर	900	2340546606	मार्गताम्हो
२८५	SGY 335	रूपाली राजेंद्र काताळकर	साखरी खूर्द	900	२८९३०४	शृंगारतळी
२८६	SGY 336	शितल शांताराम गावडे	गुहागर	900	९४०९६०	गुहागर
२८७	SGY 337	पार्वती शंकर शिगवण	तळवली	900	८०६२७६	तळवली
२८८	SGY 338	प्रगती मोहा तांडेल	वेळणेश्वर	600	३८३०२०	वेळणेश्वर
२८९	SGY 339	प्रियांका प्रकाश घडशी	हेदवी	900	४५४९५०	हेदवी
२९०	SGY 340	सुहासिणी शशिकांत विचारे	देवघर	900	2340484380	मार्गताम्हो
२९१	SGY 341	सुवर्णा लक्ष्मण घेवडे	जांभारी खूर्द	900	३१४५	वैगंगा ग्रा. कृ. बँक आबलोलो
२९२	SGY 342	रसिका रविंद्र पालशंतकर	साखरीआगर	700	३८२९२९	वेळणेश्वर
२९३	SGY 343	वंदा कृष्णा केंबळे	गिगुंडळ	700	८०६०४८	तळवली
२९४	SGY 344	गंगा सोमा कोकरे	तळवली	600	८०४५०१	तळवली
२९५	SGY 345	प्रभावती विठू धोपावकर	वाागर	400	९३९२०८	गुहागर
२९६	SGY 346	आदेश्री अलिल कोळथरकर	धोपावे	900	९३९०५५	गुहागर
२९७	SGY 347	प्रभावती रघुाथ मांडवकर	उमराठ खूर्द	600	४५४९९९	हेदवी
२९८	SGY 348	पुजा चंद्रकांत शिंदे	वडद	900	२३४१६१५	रामपूर
२९९	SGY 349	सुजाता संतोष रांगळे	जामसूद	900	९३६७२०	गुहागर

३००	SGY 350	अभिमयु अर्जु पावरी	कोंडकारुळ	900	2038987674	अडूर
३०१	SGY 352	अमेय विकास लोखंडे क. सुलोच्चा त्रिंबक लोखंडे	गुहागर	600	६६८९	बै.ऑ.इ. गुहागर
३०२	SGY 353	पारायण रामचंद्र खांबे	पंगारी तर्फे वेळंब	900	२८९४२०	शृंगारतळी
३०३	SGY 354	सुभाष सखाराम खांबे	पंगारी तर्फे वेळंब	900	२८८२४३	शृंगारतळी
३०४	SGY 355	सचिा दत्तात्रय शिंदे	देवघर	600	2340549881	मार्गताम्हो
३०५	SGY 356	वैजयंती विठोबा जागकर	अडूर	600	2038987896	अडूर
३०६	SGY 358	संजाा संजय घाडे	गुहागर	900	९३८७९१	गुहागर
३०७	SGY 361	सिध्दकला विायक पावरी	वेळणेश्वर	900	३८४१६७	वेळणेश्वर
३०८	SGY 362	सावित्री पांडुरंग िंबरे	वाघांबे	600	४५१५१३	हेदवी
३०९	SGY 363	स्वामीी प्रमोद पावरी	वेळणेश्वर	900	३८४१२७	वेळणेश्वर
३१०	SGY 364	अलका चंद्रशेखर मोरे	चिखली	600	53742210027840	सि.बै.शृंगारतळी
३११	SGY 365	सुमित्रा पारायण बैकर	तळवली	600	३०२२१०११००० ००२९	वै.कृ.ग्रा.बै. तळवली
३१२	SGY 366	मिर्मल धोंडू पालशेतकर	पालशेत	600	९३९०४१	पालशेत
३१३	SGY 367	शर्मिला सुरेश कासे	चिखली	900	२९०८६०	शृंगारतळी
३१४	SGY 368	पांडुरंग शिवाजी रहाटे	जावळे	900	३६९५	सि.बै.शृंगारतळी
३१५	SGY 369	सरस्वती गंगाराम गावडे	गिगुंडळ	600	८०६२७४	तळवली
३१६	SGY 372	प्रतिक्षा प्रकाश ितोरे	अडूर	900	५०५२	चि.अ. बै. गुहागर
३१७	SGY 373	लिलावती रमाकांत पालकर	पेवे खःयाचा कोंड	600	८०६३०३	तळवली
३१८	SGY 374	काशि विठू थोरसे	कुडली	600	३३८०	वै.कृ.ग्रा.बै.शा. कुडली
३१९	SGY 375	लक्ष्मी भिकू भुवड	वडद	400	२३४१५७०	रामपूर
३२०	SGY 376	सुािता जाा गिजे	तळवली	600	८०६३९६	तळवली
३२१	SGY 377	शेवंती धोंडू गराटे	चिंद्रावळे	900	४५३८४५	हेदवी
३२२	SGY 378	सुलोच्चा पांडुरंग ाळकर	पेवे	900	८०६२६८	तळवली
३२३	SGY 379	गंगाबाई रामचंद्र मोरे	पालपेणे	900	७९७	रत्- पा.जि.प.स.बँक .शृंगारतळी
३२४	SGY 380	सुजाता यशवंत असगोलकर	असगोली	400	130111002021780	RDC गुहागर
३२५	SGY 381	विीता लक्ष्मण डाकवे	तळवली	900	८०६३५३	तळवली
३२६	SGY 382	सुािता रामचंद्र घुमे	असगोली	600	९३९००६	गुहागर

३२७	SGY 383	अर्चा चंद्रकांत पागडे	आबलोली	700	२७६५९१५	आबलोली
३२८	SGY 384	गंगाबाई सदाशिव मास्कर	मासू बु	400	२७६५७९८	आबलोली
३२९	SGY 385	शेवंती कृष्णा साळवी	पेवे	600	८०६२०६	तळवली
३३०	SGY 386	अर्चा अरुण पाटील	गुहागर	600	९३६८९०	गुहागर
३३१	SGY 387	वैशाली वसंत रांजाणे	वरवेली	900	९३७२२१	गुहागर
३३२	SGY 388	सुंदर रामा धोपावकर	कुडली	600	३०१३१०४१ ०००००६९	वौगंगा ग्रा. कृ. बँक आबलोली
३३३	SGY 389	गुरुदास दत्ताराम पालशेतकर	वेळणेश्वर	600	३८४१६६	वेळणेश्वर
३३४	SGY 390	प्रमिला विठ्ठल गमरे	मुंढर	600	८०६२९०	तळवली
३३५	SGY 391	प्रणिता विलास मोहिते	मुंढर	900	१०६४८	RDC शृंगारतळी
३३६	SGY 392	दिपाली दिलीप सावंत	आरे	900	९३८५८५	गुहागर
३३७	SGY 393	ऋतुजा अरुण मोरे	गुहागर	600	९३७९११	गुहागर
३३८	SGY 394	संजीवी संजय पाटील	गुहागर	900	९३९१५७	गुहागर
३३९	SGY 395	सुरेश बाबू पालकर	कुंभारवाडी	900	१३६९५	RDC गुहागर
३४०	SGY 396	आील पुाजी डोर्लेकर	कोंडकारुळ	900	४९६४	RDC अडूर
३४१	SGY 397	वृषाली संतोष आग्ने	तळवली	900	८०५७२९	तळवली
३४२	SGY 398	शहााझ उमर माहिमकर	गुहागर	600	९३७२९४	गुहागर
३४३	SGY 399	मोहा गोविंद येद्रे	तवसाळ	900	९८५६	RDC आबलोली
३४४	SGY 401	सुमंगल गजाा शितप	आवरे	900	२७६५८४९	आबलोली
३४५	SGY 402	सुजाता संतोष मोरे	भातगांव	900	२७६६८०२	आबलोली
३४६	SGY 403	पार्वती गोपाळ शिगवण	मळण	600	२८९९४१	शृंगारतळी
३४७	SGY 404	आुसया सिताराम घर्वे	पिंपर	600	९३५००४	गुहागर
३४८	SGY 405	संपदा संदिप किम	किर्तावाडी	900	९३९०४२	गुहागर
३४९	SGY 406	राधिका मोहा दवंडे	पिंपर	600	९३९९७१	गुहागर
३५०	SGY 407	सुवर्णा सुधाकर रहाटे	गुहागर	900	९३९१६७	गुहागर
३५१	SGY 409	माासी महेंद्र काजारे	विोशी	900	९३९१९१	गुहागर
३५२	SGY 410	जयवंती सिताराम गिरी	पिंपर	600	९३९१२०	गुहागर
३५३	SGY 411	चंद्रभागा चंद्रकांत काजारे	पिंपर	600	१४४६१० १०००० २१४५	बँक ऑफ इंडिया कोतळूक
३५४	SGY 412	बाबूबी झायत गोरी	वाागर	700	९३३७१४	गुहागर
३५५	SGY 413	श्रध्दा प्रकाश पवार	धोपावे	600	९३९९०६	गुहागर
३५६	SGY 414	पिकीता पिती पवार	वडद	900	२३४१६४१	वडद
३५७	SGY 415	कल्याणी सुधाकर देवळे	अडूर	900	४८८९	RDC अडूर
३५८	SGY 417	रमेश रताकर आदवडे	पालपेणे	900	२८६३९८	शृंगारतळी

३५९	SGY 418	सुचिता सुरेश आलीम	मळण	900	२८५८०५	शृंगारतळी
३६०	SGY 419	आंद थुराम मेस्त्री	काजुर्ली	900	२७६६१८१	आबलोली
३६१	SGY 421	चंद्रभागा शंकर सोलकर	मळण	600	२८२१४१	शृंगारतळी
३६२	SGY 423	अशोक विठ्ठल मोहिते	साखरी बुद्रुक	600	२८९९४०	शृंगारतळी
३६३	SGY 424	वैशाली वसंत चव्हाण	तळवली	700	३६३०	रत्- पा.सि.ग्रा.बँक.त ळवली
३६४	SGY 425	सुभद्रा अर्जुन आग्ने	मळण	0	२९१२०६	शृंगारतळी
३६५	SGY 426	अबिदा युसुफ खाा सरगुरो	पेवे	400	८०४८१०	तळवली
३६६	SGY 427	लक्ष्मी गणपत गावणंग	वडद	400	२३४१६३९	रामपूर
३६७	SGY 428	मिला मुरलीधर असगोलकर	असगोली	900	९३९२००	गुहागर
३६८	SGY 429	अरीफा हसा घारे	जावळे	700	५३७४२२०० ६५८७६	सि.बँ.शृंगारतळी
३६९	SGY 430	मधुरा महेंद्र जाधव	मळण	900	288771	शृंगारतळी
३७०	SGY 431	रेश्मा रविंद्र घवाळे	हेदवी	900	४५३८४८	हेदवी
३७१	SGY 432	समिधा चंद्रकांत पाष्टे	चिंद्रावळे	900	६००७८९४३९९२	महाबँक हेदवी
३७२	SGY 434	रजी रविंद्र मोहिते	कोतळूक	900	१४४६१०११००० ३०६३	बँ.ऑ.इ. शृंगारतळी
३७३	SGY 435	गिर्मला शंकर देवळे	अडूर	600	४९७६	RDC अडूर
३७४	SGY 436	विजया थुराम मेस्त्री	काजुर्ली	600	२७६५८६२	आबलोली
३७५	SGY 437	अजय शिवराम कांबळे	तवसाळ खुर्द	600	१४३८१०११ ०००२५०६	बँ.ऑ.इ.आबल लेली
३७६	SGY 439	रामचंद्र गोविंद कावणकर	कोतळूक	900	९३३७११	गुहागर
३७७	SGY 440	सुवर्णा मधुकर म्हादे	चिखली	600	२९०७२५	शृंगारतळी
३७८	SGY 441	बागु सज्जाद खाा	वेलदूर	600	१४०११०११००० १८६१	बँ.ऑ.इ. गुहागर
३७९	SGY 442	आलिल दत्ताराम कुंभार	जामसूद	900	९३६२८२	गुहागर
३८०	SGY 443	समिता समीर गिकम	गुहागर	900	९३९०४३	गुहागर
३८१	SGY 445	प्रतिभा शांतीकुमार कदम	गुहागर	700	९३९१५६	गुहागर
३८२	SGY 447	रमेश लक्ष्मण घुमे	असगोली	900	९३९३३१	गुहागर
३८३	SGY 448	राजू चंद्रकांत काजारे	पिंपर	600	९३७७७३	गुहागर
३८४	SGY 449	गणेश लक्ष्मण पाटेकर	धोपावे	900	१०७२३	बँ.ऑ.इ. गुहागर
३८५	SGY 451	दिपाली दामोदर डिंगणकर	आवरे	600	१४३८१०११०००० १६९	बँ.ऑ.इ.आबल लेली
३८६	SGY 457	पिंपरी विनायक मोरे	पिंपर	600	९३९१७७	गुहागर
३८७	SGY 460	वैशाली वसंत कदम	तळवली	600	८०६२९१	तळवली

३८८	SGY 461	संगिता शंकर म्हादे	वरवेली	900	९३८७७२	गुहागर
३८९	SGY 462	सुजाता विश्राम चव्हाण	हेदवी	600	४५४६३५	हेदवी
३९०	SGY 463	गंगा शंकर पारदळे	पेवे	600	७६६७	वै.कृ.ग्रा.बै. तळवली
३९१	SGY 464	संगिता संजय मोहिते	शृंगारतळी	600	५३७४२२१०० २८७३१	सि.बै.शृंगारतळी
३९२	SGY 465	मिाज रशद हर्णेकर	प्रउवे	600	१५९२४५५	सैतवडा
३९३	SGY 466	प्रमिला प्रकाश जांभळे	आंबेरे खुर्द	900	३०१३१०११ ००००१३५	वै.कृ.ग्रा.बै. आबलोली
३९४	SGY 467	शुभांगी यशवंत माटल	अडूर	600	2038987032	अडूर
३९५	SGY 468	सविता तुकाराम जोयशी	कौढरकाळसुर	600	२८९४४६	शृंगारतळी
३९६	SGY 469	अस्मिता आंत आरेकर	कोतळूक	900	९३९६०७	गुहागर
३९७	SGY 471	दिपाली दिलीप कदम	कोतळूक	900	९३८७०८	गुहागर
३९८	SGY 472	मिथू रमेश थोरसे	कुडली	600	३०१३१०७१ ००००१३८	वै.कृ.ग्रा.बै. आबलोली
३९९	SGY 473	लिली रेश अडूरकर	कोडकारुळ	900	2038982396	अडूर
४००	SGY 474	अतेश सुभाष पालशेतकर करीता जयवंती दत्ताराम पालशेतकर	कोडकारुळ	600	2038988091	अडूर
४०१	SGY 475	पार्वती महादेव मांडवकर	पालपेणे	600	२८७७२३	शृंगारतळी
४०२	SGY 476	सावित्री धोंडू गोरे	आवरे	900	१४३८१०११ ०००११२७	बै.ऑ.इं.आबल ली
४०३	SGY 477	सुजाता धोंडीराम कदम	कुटगिरी	600	2340603118	मार्गताम्हो
४०४	SGY 478	सुािता लक्ष्मण हुमणे	वाघांबे	600	४५४०७३	हेदवी
४०५	SGY 479	दक्षता दत्ताराम पावरी	अडूर कोडकारुळ	600	१९७७	RDC अडूर
४०६	SGY 480	आंदी रामचंद्र गोताड	घरटवाडी त.वेलदूर	400	९४०१००	गुहागर
४०७	SGY 481	रेणुका रमेश सुर्वे	असोरे	900	२७६५८८९	आबलोली
४०८	SGY 482	संतोष गणपत ठोंबरे	गुहागर	600	९४०६८६	गुहागर
४०९	SGY 483	प्रल्हाद प्रकाश मोरे	हेदवी	600	४५५५४९	हेदवी
४१०	SGY 484	अपर्णा अशोक खेडेकर	पालशेत	400	४१९७०२०११००० ५८१	UBI पालशेत
४११	SGY 485	रोहिणी रघुाथ पडवळ	वडद	900	२३४१४८९	रामपूर
४१२	SGY 486	सेहलता सुरेश गोठणकर	तळवली	900	८०४७०१	तळवली
४१३	SGY 487	आंदी तुकाराम घवाळे	पालशेत	700	४१९७०२०११ ०००३५१	UBI पालशेत
४१४	SGY 488	वीाता ारायण साळवी	कौढरकाळसुर	600	२९११८१	शृंगारतळी
४१५	SGY 489	आील गंगाराम जोशी	उमराठ खु	900	४५५२०९	हेदवी
४१६	SGY 490	कल्याा कृष्णा जोशी	वाडदई	600	३८४३०२	वेळणेश्वर

४१७	SGY 491	शितल सिताराम शिगवण	तळवली	900	८०६७६१	तळवली
४१८	SGY 492	दर्शा दत्तात्रय हळदणकर	पालशेत	700	९३८२२८	पालशेत
४१९	SGY 493	सुजाता मोहा घोरपडे	गुहागर वरचापाट	700	९३७४०४	गुहागर
४२०	SGY 494	येसाय यशवंत पावसकर	साखरी आगर	700	३८४३२१	वेळणेश्वर
४२१	SGY 495	उज्वला विश्वाथ शिगवण	तळवली	900	८०६७६२	तळवली
४२२	SGY 496	सुलभा जयवंत बोले	पालशेत	700	४१९७०२०१०००५०९८	UBI पालशेत
४२३	SGY 498	वंदा वसंत जोईल	पालशेत	700	४१९७०२०११००० ५२१	UBI पालशेत
४२४	SGY 499	धाश्री संभाजी वराडकर	हेदवी	600	४५५०१६	हेदवी
४२५	SGY 501	अब्दुलगणी उस्मा साल्हे करीता फौरोजा उस्मा साल्हे	शृंगारतळी	600	२९१२१८	शृंगारतळी
४२६	SGY 502	सुंदा शंकर चव्हाण	तळवली	700	८०६९२०	.तळवली
४२७	SGY 503	कल्प्या कृष्णा पिंपळकर	वडद	900	६७०६	वै.कृ.ग्रा.बँ. तळवली
४२८	SGY 504	कविता मोहा बारस्कर	काताळे	900	१४३८१०११००० १०७०	बँ.ऑ.इं.आबल लेली
४२९	SGY 505	विाया विश्वास जाधव	आवरे	900	१४३८१०११००० २५१०	बँ.ऑ.इं.आबल लेली
४३०	SGY 506	रामचंद्र कृष्णा जाधव	कुटगिरी	600	2340552621	मार्गताम्हो
४३१	SGY 508	विड्डल ारायण धावडे	मळण	600	२९१२८०	शृंगारतळी
४३२	SGY 509	प्रतिभा कृष्णा रजपूत	जावळे	600	५३७ ४२२५ ००० १३२५	सि.बँ.शृंगारतळी
४३३	SGY 510	दिपक सुरेश शिर्के	मुंढर	600	८०६८३८	तळवली
४३४	SGY 511	मंजुळा शिवराम लांजेकर	मुंढर	600	८०४०१६	तळवली
४३५	SGY 512	धाकू राघो डाकवे	तळवली	900	८०६६६०	तळवली
४३६	SGY 513	किशोरी किशोर साळवी	कुंभारवाडी गुहागर	900	९३८८२६	गुहागर
४३७	SGY 514	सरस्वती आत्माराम जोगले	वडद	700	२३४२३४८	रामपूर
४३८	SGY 515	पार्वती गणपत मोहित	गोणवली	600	२८९४०९	शृंगारतळी
४३९	SGY 516	सुषमा सुरेश मोरे	वेळणेश्वर	700	३८४९२७	वेळणेश्वर
४४०	SGY 517	प्रतिभा कृष्णा पवार	आरे	700	९३४९६८	गुहागर
४४१	SGY 518	संध्या विलास पिवाते	खोडदे	600	२७६६१८६	आबलली
४४२	SGY 519	काशि बाळकृष्ण शिर्के	मुंढर	600	८०३८११	तळवली
४४३	SGY 520	येसाय विठ्ठल पाष्टे	पाभरे	400	2340552454	मार्गताम्हो
४४४	SGY 521	विीता आंत समगिस्कर	गिगुंडळ	700	४६९६	रत्- पा.सि.ग्रा.बँक.त ळवली



४४५	SGY 522	सरस्वती शांताराम अवेरे	पिओशी	700	११५८	UBI पालशेत
४४६	SGY 523	सुप्रिया सुरेश पालशेतकर	असगोली	900	९४०३२७	गुहागर
४४७	SGY 524	भिकाजी रामा घडशी	पाभरे	600	२०१८०१४४३११	बँक ऑफ महा.मार्गताम्हा णे
४४८	SGY 525	रजी लक्ष्मण पाष्टे	पाचेरी आगर	600	२७६८४७७	आबलोली
४४९	SGY 527	सरीता संतोष लोंढे	पांगारी त. हवेली	900	८०६७२९	तळवली
४५०	SGY 528	ललीता लक्ष्मण गावडे	पागारी त.हवेली	900	८०६७२७	तळवली
४५१	SGY 529	रसिका रमेश गावडे	पागारी त.हवेली	900	८०६७२८	तळवली
४५२	SGY 530	सुवर्णा भिकू बेंडल	पांगारी त. हवेली	900	८०६७३१	तळवली
४५३	SGY 531	चंद्रकला विश्राम बेंडल	पांगारी त. हवेली	900	८०६७३२	तळवली
४५४	SGY 532	मीषा मधुकर सावंत	आरे	900	९३६७२३	गुहागर
४५५	SGY 533	फातिमा मोहिदी दळवी	पागारी त.हवेली	600	८०६७२६	तळवली
४५६	SGY 534	श्रावणी विाोद रामाणे	पागारी त.हवेली	600	८०६८११	तळवली
४५७	SGY 535	जयवंती पांडूरंग पडयाळ	पांगारी त. हवेली	600	८०६८०८	तळवली
४५८	SGY 536	रंजा रमेश राऊत	गुहागर	900	९४०८७४	गुहागर
४५९	SGY 539	जयश्री कृष्णा शिगवण	कोतळूक	900	९४०३४१	गुहागर
४६०	SGY 540	आिता आंत आगरे	वरवेली	700	९३९८५५	गुहागर
४६१	SGY 541	सुकेशी सुंदर पवार	घरटवाडी त.वेलदूर	900	९४०१४०	गुहागर
४६२	SGY 542	मयुरी मोज खाकम	घरटवाडी त.वेलदूर	900	९४०३४७	गुहागर
४६३	SGY 544	आिता आंत अवेरे	वरवेली	900	९४०४५१	गुहागर
४६४	SGY 545	आशिया इब्राहीमखा सरगुरी	पेवे	600	८०४९९८	तळवली
४६५	SGY 546	अरुणा अशोक सावंत	तळवली	400	८०६६०५	तळवली
४६६	SGY 547	सुस्मिता सुलिल रामाणे	पाचेरीआगर	900	२७६८३०४	आबलोली
४६७	SGY 548	अविता अशोक मोहिते	काजुली	900	२७६८१९३	आबलोली
४६८	SGY 549	चेताा सुरेश मोरे	गिमवी	600	2340552539	मार्गताम्हाो
४६९	SGY 550	रोहिणी मोहा पागडे	आबलोली	700	२७६६०८६	आबलोली
४७०	SGY 551	वैशाली वसंत भुवड	वरवेली	600	९३४५३४	गुहागर
४७१	SGY 552	उदय सखाराम भोसले	आबलोली	400	२७६२७७५	आबलोली

४७२	SGY 553	प्रतिक्षा मारुती राऊत	पोमेंडी	600	२९१४०२	शृंगारतळी
४७३	SGY 554	विाया उत्तम सुर्वे	गिमवी	600	2340548464	मार्गताम्हो
४७४	SGY 555	प्रतिभा प्रदिप गुहागरकर	पालशेत	900	९४०६१२	पालशेत
४७५	SGY 556	उच्चला विजय गमरे	पालपेणे	600	२९१२९५	शृंगारतळी
४७६	SGY 557	राजश्री दत्ताराम गोणबरे	साखरीआगर	900	३८२५५३	वेळणेश्वर
४७७	SGY 558	चंद्रभागा धोंडू शिगवण	परचुरी	600	८०६७८७	तळवली
४७८	SGY 559	बंदी बुध्ददास पवार	तळवली	900	८०३२७२	तळवली
४७९	SGY 560	कविता अशोक कदम	साखरीआगर	600	३८४८१६	साखरीआगर
४८०	SGY 561	भारती बाळकृष्ण कदम	साखरीआगर	900	३८४८१८	साखरीआगर
४८१	SGY 562	मिल महेंद्र मोहिते	काजुर्ली	900	२७६७०५७	आबलोली
४८२	SGY 563	सरस्वती लक्ष्मण गावडे	वरवेली	700	९४०३२६	गुहागर
४८३	SGY 564	अश्विनी आील कदम	उमराठ खु	900	४५५४९६	हेदवी
४८४	SGY 565	सुमित्रा गणपत पाडेकर	वडद	700	२३४२६४७	रामपूर
४८५	SGY 566	भिकाजी यशवंत पाटील	धोपावे	600	९३९१९२	गुहागर
४८६	SGY 567	सुंदा दत्ताराम गोणबरे	साखरीआगर	900	३८३३९९	साखरीआगर
४८७	SGY 568	सायली संजय मांडवकर	पालपेणे	900	२९१४३८	शृंगारतळी
४८८	SGY 569	रजिया अवर सरोबत	वाागर	900	९४०७५४	गुहागर
४८९	SGY 570	शर्मिला अशोक पारधी	पेवे	600	८०६३६०	तळवली
४९०	SGY 571	विाया विायक बेंडल	गुहागर	900	९३२२०६	गुहागर
४९१	SGY 572	सुील सुधाकर भुवड	साखरीखुर्द	600	२९१५१०	शृंगारतळी
४९२	SGY 573	सुलभा आंत पावसकर	गुहागर	600	९३७९९७	गुहागर
४९३	SGY 574	वंदा रमेश कदम	कुटगिरी	600	2340570939	मार्गताम्हो
४९४	SGY 575	लक्ष्मी काशिाथ जोगळे	वडद	600	२३४२३८६	रामपूर
४९५	SGY 577	रविद्र राघू टाणकर	पालपेणे	600	२८४२६३	शृंगारतळी
४९६	SGY 578	उर्मिला तुकाराम दंवडे	पिंपर	900	९३९२१०	पिंपर
४९७	SGY 579	जाकी महादेव सैतवडेकर	पेवे	400	८०२९६९	तळवली
४९८	SGY 580	लक्ष्मी रामचंद्र शिगवण	तळवली	600	८०६९१३	तळवली
४९९	SGY 581	वशाद इकबाल दळवी	गुहागर	900	९४०९१८	गुहागर
५००	SGY 582	जगिता जगन्नाथ असगोलकर	कुडली	900	१५९२८५०	सैतवडा
५०१	SGY 583	लोपमुद्रा शशिकांत सुर्वे	पालशेत	600	९४०८७९	गुहागर
५०२	SGY 584	वैशाली विजय आगिवले	पाभरे	400	2340580853	मार्गताम्हो
५०३	SGY 585	गणेश कृष्णा झगडे	गुहागर	600	६६१२०२०१ ००००७१७	यूिया बँक गुहागर
५०४	SGY 586	विजया विश्वाथ फटकरे	पालशेत	400	४१९७० २०१०००५७८६	यूिया बँक पालशेत

५०५	SGY 587	सुलोचा रघुाथ आलीम	साखरी बुद्रुक	400	२९०२३६	शृंगारतळी
५०६	SGY 588	प्रभावती प्रकाश सुर्वे	साखरी बुद्रुक	400	२९०२५७	शृंगारतळी
५०७	SGY 589	हसीा हमीद गोरी	वाागर	700	९४०७४९	गुहागर
५०८	SGY 590	मोरी महेद्र पवार	तळवली	900	२०२२१०११ ००००१९४	वै.कृ.ग्रा.बै. तळवली
५०९	SGY 591	महेश महादेव कावणकर	आरे	600	९४०३१९	गुहागर
५१०	SGY 592	गंगा बाबू साळवी	खरेकोड	900	807383	तळवली
५११	SGY 594	सुािता केशव साळवी	खरेकोड	900	807385	तळवली
५१२	SGY 595	वसुंधरा वसंत मोहिते	गोणवली	900	१४४६१२११ ०००००१२	बै.ऑ.इं.शृंगारत ळी
५१३	SGY 596	किशोरी कृष्णा रजपूत	वेळणेश्वर	400	३८४९६४	वेळणेश्वर
५१४	SGY 597	अंजी अर्जू जोयशी	कोंढरकाळसूर	700	२९१७६७	शृंगारतळी
५१५	SGY 598	मीषा मोहा वेल्हाळ	पालशेत	600	९३८९०६	गुहागर
५१६	SGY 599	मोष चंद्रकांत सावरटकर	खरेकोड	900	837386	तळवली
५१७	SGY 600	वैशाली विश्वाथ फटकरे	गुहागर	700	१४०११०५१ ०००२४४६	बै.ऑ.इं. गुहागर
५१८	SGY 601	अरुणा रामचंद्र गोणबरे	गुहागर	400	९४१०२१	गुहागर
५१९	SGY 602	सुचिता चंद्रकांत दणदणे	हेदवी	900	२०१५११९	बैक ऑफ महा.हेदवी
५२०	SGY 603	रविंद्र शंकर चव्हाण	तळवली	600	१५२४	वै.कृ.ग्रा.बै. तळवली
५२१	SGY 604	गंगाबाई सिताराम साळवी	खरेकोड	600	807384	तळवली
५२२	SGY 605	कल्याणी कृष्णा शिगवण	कोतळूक	900	९४०९४०	गुहागर
५२३	SGY 606	संगिता संदिप पाटील	पालशेत	900	९३८४१८	गुहागर
५२४	SGY 607	द्रोपदी शंकर मास्कर	पिंपर	900	९३६४८१	गुहागर
५२५	SGY 608	रसिका रविंद्र ाटेकर	असगोली	900	९३८६८८	गुहागर
५२६	SGY 609	सिध्दी संदेश पालशेतकर	असगोली	900	९३९१२२	गुहागर
५२७	SGY 610	अमिता कृष्णा घाडे	असगोली	900	९३३९२७	गुहागर
५२८	SGY 611	संजय बाळका खापले	खोडदे	600	२७६८६०५	आबलोली
५२९	SGY 612	आािता हरिश्चंद्र कुंभार	पालशेत	600	९४०७५२	गुहागर
५३०	SGY 613	संदेश शांताराम धावडे	विोशी	600	९४०८७८	गुहागर
५३१	SGY 614	सुरेश हरी हळये	अडूर	600	2038983232	अडूर
५३२	SGY 615	संदीप गंगाराम सोलकर	मळण	600	२९१४४२	शृंगारतळी
५३३	SGY 616	विदया विजय वेरेकर	पिंपर	900	९४०९३९	गुहागर
५३४	SGY 617	वैभवी उदय किर्वे	गुहागर	600	९३४८०९	गुहागर
५३५	SGY 618	सुहासिा सुरेश गुरव	धोपावे	900	९४०३७४	गुहागर
५३६	SGY 619	सुजाता सुधिर येद्रे	कर्दे	900	४५५५९९	हेदवी

५३७	SGY 620	अजिम हुसौ मस्ताा	सुरळ	600	२९१८१८	शृंगारतळी
५३८	SGY 621	रेहाा अमिरुद्धा माहीमकर	गुहागर	900	९३९०८७	गुहागर
५३९	SGY 622	अंकुश रघुाथ चांदोरकर	वरवेली	900	९४०३४९	गुहागर
५४०	SGY 623	आंत सखाराम चांदोरकर	चिखली	600	२९१४५५	शृंगारतळी
५४१	SGY 623	कृष्णा लक्ष्मण कावणकर	कोतळूक	600	९३९२०९	गुहागर
५४२	SGY 624	शांताराम तुकाराम जडयाळ	गिमवी	600	2340568325	मार्गताम्हाणे
५४३	SGY 625	सुर्यकांत ारायण रामाणे	असगोली	600	९३९११४	गुहागर
५४४	SGY 626	प्रमिला आंत डोर्लेकर	कोंडकारुळ	600	2038982495	अडूर
५४५	SGY 627	शारदा आंत पांचाळ	पिंपर	700	९४०९२३	गुहागर
५४६	SGY 628	प्रणय दिपक पिंपरकर	पिंपर	600	९३५६६३	गुहागर
५४७	SGY 630	महेंद्र रामदास मोरे	वेळणेश्वर	600	३८४९८२	वेळणेश्वर
५४८	SGY 631	सुषमा कमलाकर गुरव	आवरे	900	२७६८२४७	आबलोली
५४९	SGY 632	दिवाकर श्रीकांत संसारे	धोपावे	600	९४०६३९	गुहागर
५५०	SGY 633	शालीी शंकर वीर	चिखली	900	२९१४८४	शृंगारतळी
५५१	SGY 634	गंगाबाई रघुाथ घुमे	असगोली	600	९३९०८५	गुहागर
५५२	SGY 635	िवास संदाशिव रायकर	असगोली	600	९३२२५४	गुहागर
५५३	SGY 636	विद्या उदय ागवेकर	पालशेत	900	९४०९९९	गुहागर
५५४	SGY 637	ीर्मला रामचंद्र रसाळ	पालशेत	600	९४०९९०	गुहागर
५५५	SGY 639	सुभाष मोहा असगोलकर	कोंडकारुळ	600	2038983256	अडूर
५५६	SGY 640	स्वाती कृष्णा डिंगणकर	पाचेरीसडा	900	२७६६४५९	आबलोली
५५७	SGY 641	सुरेखा चंद्रकांत जोशी	ारवण	600	४५४१०६	हेदवी
५५८	SGY 643	पार्वती गणपत बेंडल	तळवली	600	८०६६९९	तळवली
५५९	SGY 644	ऋतिका संजय राऊत	चिखली	600	२९१७४१	शृंगारतळी
५६०	SGY 645	प्रविण प्रकाश मोहिते	सुरळ	600	२९१८३९	शृंगारतळी
५६१	SGY 646	कविता रघुाथ सुर्वे	चिंद्रावळे	900	४५५४०६	हेदवी
५६२	SGY 647	रोहिणी रामचंद्र फणसे	घरटवाडी त.वेलदूर	700	९४०८१९	गुहागर
५६३	SGY 648	योगिता भिकाजी कांबळे	वाडदई	900	३८४२७५	वेळणेश्वर
५६४	SGY 649	शर्मिला कृष्णा हुमणे	पाचेरीआगर	700	२७४३९४०	आबलोली
५६५	SGY 650	वैजयंती दत्ताराम मांडवकर	पालशेत	600	९३९७६१	गुहागर
५६६	SGY 651	ललिता जयराम कदम	पाटपहाळे	600	२९१९६४	शृंगारतळी
५६७	SGY 652	सुीता शिवराम गुरव	वेळणेश्वर	600	३८४९९१	वेळणेश्वर
५६८	SGY 653	रेशमा रमेश बसणकर	साखरीआगर	400	३८४९२४	वेळणेश्वर
५६९	SGY 654	सुीता भागोजी गावणंग	उमराठ	900	४५५२०६	हेदवी
५७०	SGY 655	अर्पिता संजय मोहिते	कौंढरकाळसूर	900	५३७४२२५००१०७६०	सि.बै.शृंगारतळ

						१
५७१	SGY 656	शुभांगी बबा रंजाणे	वरवेली	900	९४०८३१	गुहागर
५७२	SGY 658	मिर्मला यशवंत माटल	कुडली	600	१५९३०००	सैतवडा
५७३	SGY 659	वंदा ारायण भावे	खामशेत	700	२९१७५१	शृंगारतळी
५७४	SGY 660	राजश्री तुकाराम दवंडे	पिंपर	400	९३६५६४	गुहागर
५७५	SGY 661	पद्मजा कुशा तांडेल	साखरीआगर	700	३८४९४४	वेळणेश्वर
५७६	SGY 662	प्रभावती प्रभाकर झर्वे	बंदरवाडी कुडली	600	१५९२९१६	सैतवडा
५७७	SGY 663	प्राजक्ता प्रकाश माटल	कुडली	900	१५९३००१	सैतवडा
५७८	SGY 664	गिता रामचंद्र मोहिते	सुरळ	700	२९१८६१	शृंगारतळी
५७९	SGY 665	मंगेश वसंत रावणंग	वरवेली	600	९४०९३३	गुहागर
५८०	SGY 666	सुभद्रा गोविंद पारदळे	खामशेत	700	२९१७५६	शृंगारतळी
५८१	SGY 667	फैमिदा मुराद मणियार	वाागर	900	९४०७८५	गुहागर
५८२	SGY 668	अर्चा अर्जू गावणंग	वडद	900	२३४०९५७	रामपूर
५८३	SGY 669	कविता कृष्णा खांबे	पाचेरीआगर	900	२७६८५१३	आबलोलोली
५८४	SGY 670	विशाखा विजय रामाणे	पाचेरीआगर	700	२७६८३८६	आबलोलोली
५८५	SGY 671	दिप्ती दिलीप डाकवे	तळवली	900	८०६९८४	तळवली
५८६	SGY 672	शेंवंती गंगाराम शिगवण	खामशेत	600	२९१७५३	शृंगारतळी
५८७	SGY 673	बाू इसाक चौगुले	अंजावेल	600	२३४००३६७५६	अंजावेल
५८८	SGY 677	पूजा पांडूरंग जाक्कर	पालशेत	600	४१९७०२०११००२३५९	UBI पालशेत
५८९	SGY 678	दिक्षिता दिलीप बामणे	पालशेत	900	९४०९८२	गुहागर
५९०	SGY 679	प्रमोद गणपत पोफळे	तळवली	600	८०७०७३	तळवली
५९१	SGY 680	रुक्मिणी रामचंद्र भडवलकर	खामशेत	400	२९१७५५	शृंगारतळी
५९२	SGY 681	आशा तााजी घरट	घरटवाडी त.वेलदूर	400	९४०२००	गुहागर
५९३	SGY 682	अविाश दत्ताराम गावणंग	उमराठ	600	४५५५२९	हेदवी
५९४	SGY 683	रिहाा आझाद मणियार	विसापूर	900	८०७०६१	तळवली
५९५	SGY 684	सायली संजय कोकाटे	जावळे	900	२९१८४६	शृंगारतळी
५९६	SGY 685	सुगंधा सुर्यकांत शिंदे	तळवली	900	८०६९५७	तळवली
५९७	SGY 686	सुविधा सुरेश रोहिलकर	वाागर	600	९४०७७८	गुहागर
५९८	SGY 689	वीता शंकर रामाणे	पाचेरीआगर	400	२७६८४७८	आबलोलोली
५९९	SGY 690	सविता सतिश आरेकर	असगोली	600	९३००७०	गुहागर
६००	SGY 691	स्वाती गोविंद हुमणे	पाचेरीआगर	900	२७६८५४१	आबलोलोली
६०१	SGY 692	जुरजहॉ इसाक अलवारे	पांगारी त.हवेली	900	८०६६१३	तळवली
६०२	SGY 693	जाहवी जाार्दा देवकर	आरे	900	९४०९५७	गुहागर

६०३	SGY 694	आसिया मोहिदी पेवेकर	पेवे	600	८०५५४३	तळवली
६०४	SGY 697	सुप्रिया सुरेश जावळकर	पेवे	900	२९१७५८	शृंगारतळी
६०५	SGY 698	ज्योती रमेश भुवड	घरटवाडी त.वेलदूर	700	९४०२०९	गुहागर
६०६	SGY 699	अश्विनी आंत धोपावकर	वेलदूर	900	९४०८२५	गुहागर
६०७	SGY 700	अपर्णा हरिश्चंद्र दाभोळकर	वेलदूर	400	९३८७८३	गुहागर
६०८	SGY 701	सुमती जयवंत वणे	कर्दे	400	२०१८०७१८०१५	बँक ऑफ महा. हेदवी
६०९	SGY 703	प्रशांत पांडूरंग पालशेतकर	हेदवी	600	४५५५७६	हेदवी
६१०	SGY 704	आरती अशोक महादे	चिखली	900	२९१६११	शृंगारतळी
६११	SGY 706	जाकी रामचंद्र शिगवण	पालशेत	400	९४१०२८	गुहागर
६१२	SGY 707	विवेक विठ्ठल धावडे	पिंपळवट	600	९४०७५६	गुहागर
६१३	SGY 708	सुगिता दत्ताराम रसाळ	पालशेत	400	४१९७०२०१०००४८४९	UBI पालशेत
६१४	SGY 710	ऋतुजा/आरती मोज देवकर	आरे	900	९४१०४५	गुहागर
६१५	SGY 712	प्रतिभा पर्शुराम घुमे	असगोली	900	९४०७९०	गुहागर
६१६	SGY 713	आंदी आंत शिंदे	मळण	400	२८८२९०	शृंगारतळी
६१७	SGY 715	आरती आंत जाधव	धोपावे	700	९४१०४९	गुहागर
६१८	SGY 716	फातीमा इस्माईल सरोबत	वाागर	600	९३६२४०	गुहागर
६१९	SGY 717	संजीवी संजय जाधव	कुडली	900	१५९२८६३	सैतवडा
६२०	SGY 718	धात्री जादार्द पडयाळ	घरटवाडी त.वेलदूर	700	९४०६०६	गुहागर
६२१	SGY 719	ममता मोहा सकपाळ	वेलदूर	700	९४०७८०	गुहागर
६२२	SGY 720	प्रतिमा प्रकाश कागुटकर	गुहागर	900	९४१०७५	गुहागर
६२३	SGY 724	परवी आब्बास बोट	कौढरकाळसुर	400	२९१६१२	शृंगारतळी
६२४	SGY 726	माधवी सुरेश भेकरे	तळयाची वाडी त.पालपणे	900	२९१५०६	शृंगारतळी
६२५	SGY 727	आश्विनी आील मांडवकर	चिखली	900	२८९५४९	शृंगारतळी
६२६	SGY 728	प्रकाश गणपत कांबळे	दोडवली	600	४५५६३०	हेदवी
६२७	SGY 729	सुरेखा गंगाराम डिंगणकर	काताळे	900	१५९२९२१	सैतवडा
६२८	SGY 732	जाकी कृष्णा जोशी	पाचेरीसडा	700	२७६३५९३	आबलौली
६२९	SGY 733	सुरेखा पांडूरंग जामसूदकर	जामसूद	900	९४०८०२	गुहागर
६३०	SGY 734	आश्विनी आंत झिंबर	गुहागर	700	९४०९७१	गुहागर
६३१	SGY 735	कल्याणी रताकर वराडकर	गुहागर	400	१४०११०११०००४५४०	बँ.ऑ.इं.गुहागर
६३२	SGY 736	तूता राजाराम भोजो	गुहागर	900	९४०९६२	गुहागर
६३३	SGY 737	रेशमा विलास धावडे	गुहागर	400	९३५२५६	गुहागर
६३४	SGY 738	आंदी बाबू शिगवण	खामशेत	600	२९१७४५	शृंगारतळी
६३५	SGY 739	शिल्पा सिध्दार्थ येलवे	पवारसाखरी	700	२९१३९९	शृंगारतळी
६३६	SGY 740	दिपीका गोपाळ पटेकर	वेलदूर	900	९४०८३२	गुहागर

६३७	SGY 741	वैभवी विजय कारेकर	तळवली	900	८०५३६४	तळवली
६३८	SGY 742	दर्शा दिश वेद्रे	गिगुंडळ	900	८०५९३०	तळवली
६३९	SGY 745	फैरोजा म. हीफ दळवी	पांगारी त.हवेली	900	८०६९६३	तळवली
६४०	SGY 746	आिता आल किवे	वरवेली	900	९४०८५७	गुहागर
६४१	SGY 747	दिप्ती दिपक बाईत	गिमवी	900	2340573732	मार्गताम्हाणे
६४२	SGY 749	सुवर्णा भिकाजी गोवळकर	वाकी	700	९४१०४४	गुहागर
६४३	SGY 750	राजश्री शंकर सुर्वे	पडवे	700	१५८९४७१	सैतवडा
६४४	SGY 751	रुक्मीणी बाबाजी डिंगणकर	पाचेरीसडा	600	२७६८७७४	आबलोली
६४५	SGY 752	सुषमा सुरेश डिंगणकर	पाचेरीसडा	700	२७६८७६१	आबलोली
६४६	SGY 753	हरिश्चंद्र लक्ष्मण साळवी	खरेकोंड	600	८०७०२९	तळवली
६४७	SGY 754	आश्विनी वसंत गावडे	कोंडवाडी	400	२९१७२९	शृंगारतळी
६४८	SGY 756	प्रमोद मोहा धामणसकर	अडूर	400	2038982471	अडूर
६४९	SGY 757	शेवंती दत्ताराम पालशेतकर	वेळणेश्वर	600	३८४३१३	वेळणेश्वर
६५०	SGY 758	सावित्री गुणाजी बामणे	पाभरे	600	2340603033	मार्गताम्हाणे
६५१	SGY 759	हर्षाली हरिश्चंद्र अडूरकर	वेळणेश्वर	600	३८३४९१	वेळणेश्वर
६५२	SGY 760	आशा कृष्णा गोणबरे उर्फ मंजिरी रविंद्र आगरे	काजुर्ली	600	२७६८७९७	आबलोली
६५३	SGY 761	लिली रेश पवार	अंजावेल	900	२३४००२४३६४	अंजावेल
६५४	SGY 762	असिता अशोक साटले	आरे	900	१४०११०११०००६२९४	BOI गुहागर
६५५	SGY 763	संध्या संतोष आंब्रे	आबलोली	900	२७६८५५८	आबलोली
६५६	SGY 764	खैरुल्लिस्सा महामूद घारे	गिगुंडळ	600	८०७०३७	तळवली
६५७	SGY 765	दिपिका दिश सुतार	गिमवी	900	2340541380	मार्गताम्हाणे
६५८	SGY 766	सुरेखा सुरेश पारदळे	विसापूर	700	८०७१२४	तळवली
६५९	SGY 767	फातिमा मुर्तूझा वणू	जावळे	600	२८८०९३	शृंगारतळी
६६०	SGY 768	सुमित्रा सोाजी जोशी	कारुळ	600	८०७०५०	तळवली
६६१	SGY 769	सुरेखा सुरेश गोताड	घरटवाडी त.वेलदूर	900	९४१०५४	गुहागर
६६२	SGY 770	संगिता दत्ताराम ावरत	विसापूर	700	८०७११५	तळवली
६६३	SGY 771	दिपाली दत्ताराम जाधव	कारुळ	700	८०७०५८	तळवली
६६४	SGY 772	भाग्यश्री भागोजी सैतवडेकर	कारुळ	600	८०७०९०	तळवली
६६५	SGY 774	अजिजा अ. करीम मणियार	विसापूर	600	८०६९४२	तळवली
६६६	SGY 775	समिधा संतोष कळझूणकर	आरे	700	९३४९००	गुहागर
६६७	SGY 776	सायली संदिप सावंत	आरे	900	९४११८६	गुहागर

६६८	SGY 777	गजागा मदा हेदवकर	हेदवी	600	४५५५९५	हेदवी
६६९	SGY 778	सविता सिताराम भावे	खामशेत	900	२९१८५९	शृंगारतळी
६७०	SGY 779	लक्ष्मी मोहर ाटुस्कर	मळण	600	२९१३०३	शृंगारतळी
६७१	SGY 781	जयवंती यशवंत बाधवटे	कोतळूक	900	९४०९९८	गुहागर
६७२	SGY 782	सोाली संजय सोलकर	मुसलोंडी	900	२०१८०७३०६३२	BOM हेदवी
६७३	SGY 783	आिता अशोक शिंदे	वरवेली	900	९४०८७३	गुहागर
६७४	SGY 784	रोहिणी रीळाथ वाडावे	असगोली	700	९४१०६०	गुहागर
६७५	SGY 785	आश्विनी विलास किर्वे	विसापूर	700	८०७१२६	तळवली
६७६	SGY 786	आिता आंत किर्वे	विसापूर	700	८०७१२५	तळवली
६७७	SGY 787	मिर्मला पांडूरंग ावरत	विसापूर	700	८०७१२०	तळवली
६७८	SGY 788	विजया कृष्णा कावणकर	कोतळूक	900	९३३७३६	गुहागर
६७९	SGY 789	प्रमोद प्रकाश ाटेकर	वेलदूर	600	९४१०२७	गुहागर
६८०	SGY 790	कमल सोू सुवरे	साखरी बुद्रुक	600	२८४५४१	शृंगारतळी
६८१	SGY 791	वीता शांताराम आगिबले	वेलदूर	600	९४१२१९	गुहागर
६८२	SGY 792	वंदा जाार्दा मोहिते	काजुली	600	२७६५८२६	आबलोली
६८३	SGY 793	मयुरी मंगेश पवार	वरवेली	900	९४०६१३	गुहागर
६८४	SGY 794	शर्मिला शरद पटेकर	कुडली	900	१५९२९८६	सैतवडा
६८५	SGY 795	सुिता रघुाथ कुळे	धोपावे	600	९३४८३८	गुहागर
६८६	SGY 796	कांचा कमलाकर विचारे	वरवेली	900	९३९१५९	गुहागर
६८७	SGY 797	इंदू भागोजी मोरे	मढाळ	600	2340576009	मार्गताम्हाणे
६८८	SGY 798	लक्ष्मी दत्ताराम रावणंग	सुरळ	900	२९१८४०	शृंगारतळी
६८९	SGY 799	अर्चा यशवंत आदवडे	तळयाची वाडी त.पालपेणे	600	२८३९१८	शृंगारतळी
६९०	SGY 800	सायली संतोष पागडे	पाटपहाळे	900	२९१२९२	शृंगारतळी
६९१	SGY 801	पार्वती धोंडू वेद्रे	पालकोट	900	२९१९७८	शृंगारतळी
६९२	SGY 802	भाग्यश्री भालचंद्र धावडे	पालपेणे	900	२८९३७०	शृंगारतळी
६९३	SGY 803	सावित्री सदाशिव रावणंग	सुरळ	700	२८९३३८	शृंगारतळी
६९४	SGY 804	सुमित्रा भिकाजी मांडवकर	खामशेत	700	२९१८३४	शृंगारतळी
६९५	SGY 805	संगिता संजय भोसले	घरटवाडी त.वेलदूर	600	२३४००३७२८९	अंजावेल
६९६	SGY 806	सुभद्रा मधूकर काष्टे	कातळवाडी त. अंजावेल	400	२३४००३७००५	अंजावेल
६९७	SGY 807	संजय शांताराम भोसले	घरटवाडी त.वेलदूर	600	२३४००३७७२२	अंजावेल
६९८	SGY 808	पिकीता पिती पिवाते	खोडदे	900	२७६८८५५	आबलोली
६९९	SGY 809	जयवंती रामा पागडे	आबलोली	700	२००१०००३	आबलोली



७००	SGY 810	सुभद्रा गुणाजी डिंगणकर	पाचेरीसडा	400	२७६८४१६	आबलोली
७०१	SGY 811	प्रतिभा सद्गु डिंगणकर	पाचेरीसडा	700	२७६६५२६	आबलोली
७०२	SGY 812	सरिता गंगाराम गोणबरे	आबलोली	700	२००१०३५५	आबलोली
७०३	SGY 813	शर्मिला शंकर देवळे	वेळणेश्वर	600	३८४९८९	वेळणेश्वर
७०४	SGY 814	भारती शांताराम देवळेकर	पेठ अंजावेल	600	२३४००३३५४०	अंजावेल
७०५	SGY 815	सुचिता सुरेश घरट	घरटवाडी त.वेलदूर	700	१४०११०१००००४३२०	बॅ.ऑ.इं.गुहागर
७०६	SGY 816	पार्वती पांडुरंग जांगळे	गुहागर	600	१४०११०११०००७९१६	बी.ओ.आय. गुहागर
७०७	SGY 817	संदिप सुधाकर गिमकर	कुडली जांभारी	600	१४३८१०१००००२७९२	बी.ओ.आय. आबलोली
७०८	SGY 818	प्रभा गणेश कुंभारे	जावळे	900	१४४६१०११०००६३९१	बीओआय शृंगारतळी
७०९	SGY 819	आील लक्ष्मण बसणकर	वाघांबे	600	४५५६६०	हेदवी
७१०	SGY 820	वैशाली सदांद वणे	वाघांबे	600	४५५५८९	हेदवी
७११	SGY 821	सुलभा चंद्रकांत धामणस्कर	रवण	400	४५३१६९	हेदवी
७१२	SGY 822	भागिर्था गोविंद येद्रे	कर्दे	400	४५५०८९	हेदवी
७१३	SGY 823	मितेश वसंत सकपाळ	कोतळूक	600	९४०७४४	गुहागर
७१४	SGY 824	सुहासिनी सुधाकर हुमणे	आरे	900	९३७४९०	गुहागर
७१५	SGY 825	दिलीप दत्ताराम ठोंबरे	पालशेत	600	९४१२०१	गुहागर
७१६	SGY 826	कमल सुधाकर घाडे	गुहागर	600	९४०७५३	गुहागर
७१७	SGY 827	कौशीक यशवंत ाटेकर	असगोली	600	९४१२२३	गुहागर
७१८	SGY 828	विमल विठ्ठल रांजाणे	वरवेली	600	९४०४५०	गुहागर
७१९	SGY 829	इंश्वरी इंद्र पाटील	असगोली	900	९४१०३४	गुहागर
७२०	SGY 830	वैजयंती धोंडू कावणकर	कावणकरवाडी	900	९४१०६६	गुहागर
७२१	SGY 831	मोहिनी महेश शिगवण	शिगवणवाडी	900	९४१०४८	गुहागर
७२२	SGY 832	अर्चा सिताराम भेकरे	कोतळूक	900	९४०६९९	गुहागर
७२३	SGY 833	रंजा रविंद्र कावणकर	कोतळूक	900	९४१०६४	गुहागर
७२४	SGY 834	चंद्रकला चंद्रकांत पालशेतकर	वाागर	600	९४१०४३	गुहागर
७२५	SGY 835	आिता काशिराम शिंदे	वरवेली	900	९४०९३२	गुहागर
७२६	SGY 836	अशोक तुळाजी जाधव	वाागर	600	९४११०४	गुहागर
७२७	SGY 837	सुािता कृष्णा जावळे	घरटवाडी त.वेलदूर	600	९४१०८६	गुहागर
७२८	SGY 838	सेजल संतोष दवंडे	पिंपर	900	९४१२४२	गुहागर
७२९	SGY 839	उदय पांडुरंग भोरजी	धोपावे	600	९४११६३	गुहागर
७३०	SGY 840	मधूरा रविंद्र मायगडे	कुंभारवाडी तर्फे पालपेणे	900	९४१२५९	गुहागर
७३१	SGY 841	िंदी दयाांद पावसकर	धोपावे	700	९४११६१	गुहागर

७३२	SGY 842	आुसया लक्ष्मण रसाळ	पिंपर	700	९३५७८२	गुहागर
७३३	SGY 843	गिरा महादेव रांजाणे	वरवेली	600	९२९५३५	गुहागर
७३४	SGY 844	कल्प्या कृष्णा गुरव	विसापूर	600	८०४५५४	तळवली
७३५	SGY 845	अब्दुल लतीफ अ.गोलदांज	पांगारी त.हवेली	600	८०६९६४	तळवली
७३६	SGY 846	सुगिता सुधीर घोले	पेवे पारदळेवाडी	600	८०७१४४	तळवली
७३७	SGY 847	पुरजहाँ अहमद दळवी	पेवे	600	८०७०८७	तळवली
७३८	SGY 848	रविंद्र सिताराम राऊत	शीर	600	२९१५४९	शृंगारतळी
७३९	SGY 849	चंद्रकांत लक्ष्मण सांगळे	तळवली	600	८०७०१६	तळवली
७४०	SGY 850	महेश राघो घाग	साखरीबुद्रुक	600	२९१४९५	शृंगारतळी
७४१	SGY 851	रोहिणी राजेश मिरगल	सडेजांभारी	900	२७६८६९३	आबलोली
७४२	SGY 852	रुक्मिणी सिताराम शिगवण	खामशेत	600	२९१७५४	शृंगारतळी
७४३	SGY 853	विटा हरी डिंगणकर	पोमेंडी	600	२८९४०७	शृंगारतळी
७४४	SGY 854	आरती राजेंद्र शिर्के	मढाळ	900	२०१८०१२२८५२	बँक ऑफ महा.मार्गताम्हाणे
७४५	SGY 856	सुप्रिया सुगिल मर्चडे	असगोली	900	९४०७३२	गुहागर
७४६	SGY 857	सखाराम काशिराम पालशेतकर	असगोली	600	९४०७०६	गुहागर
७४७	SGY 858	अंबरीश रोहिदास ाटेकर	असगोली	600	९४०७१०	गुहागर
७४८	SGY 859	शर्मिला संतोष जोशी	गुहागर	600	९४०८९१	गुहागर
७४९	SGY 860	इंदिरा सखाराम कुळे	गोणवली	600	२८९४०८	शृंगारतळी
७५०	SGY 861	आरती संजय कामेरकर	गिमवी	600	2340576252	मार्गताम्हाणे
७५१	SGY 862	श्रध्दा सुर्यकांत जांभळे	जावळे	900	२९२१९६	शृंगारतळी
७५२	SGY 863	गिता गणपत साळवी	खरेकोंड	600	८०४०८४	तळवली
७५३	SGY 864	माया विश्वाथ पालकर	पालपेणे	900	२८७७९८	शृंगारतळी
७५४	SGY 865	माधवी गणेश भेकरे	कारुळ	900	८०७१६०	तळवली
७५५	SGY 867	वैशाली कामू गोणबरे	काजुर्ली	700	३०१३१०११००००९०६	वौगगां आबलोली
७५६	SGY 868	सुगिल सोमू मुकाक	कोंढरकाळसूर	600	२९१९३०	शृंगारतळी
७५७	SGY 869	आशा सखाराम लांजेकर	मुंढर	600	५३७४२२१००४६३८०	सिंडीकेट शृंगारतळी
७५८	SGY 870	अर्चा अशोक पालशेतकर	कोंडकारुळ	700	2038983836	अडूर
७५९	SGY 871	सुरेखा वसंत देवकर	आरे	600	९१५४०८	गुहागर
७६०	SGY 872	शांताराम सोमू शितप	आवरे	600	३०१३१०१००००२५२३	वौगगां आबलोली
७६१	SGY 873	दिपाश्री दिलीप रामाणे	पाचेरीआगर	900	२७६८५६२	आबलोली
७६२	SGY 874	पुष्पा बाळाराम गोताड	ारवण	600	४५५५१२	हेदवी
७६३	SGY 875	सुंदा देवजी धावडे	गिवातेवाडी	600	१४३८१०११०००२४९५	बीओआय

						आबलोली
७६४	SGY 876	तेजश्री चंद्रकांत सांगळे	तळवली	600	८०७०१७	तळवली
७६५	SGY 879	शकुंतला रताकर मांडवकर	आरे	600	९४१३०९	गुहागर
७६६	SGY 880	स्मिता सहदेव हुमणे	पाचेरी आगर	900	२७६८८५६	आबलोली
७६७	SGY 881	शशिकांत अंबाजी सुर्वे	साखरी बुद्रुक	600	२९२३९१	शृंगारतळी
७६८	SGY 882	कांचा काशिाथ सांगळे	पोमेंडी	900	४१९७०२०११०००५३२	युबीआय पालशेत
७६९	SGY 883	जाकी रामचंद्र डिंगणकर	पाचेरीसडा	900	२७६२६०५	आबलोली
७७०	SGY 884	गंगा पांडुरंग शिगवण	मळण	900	२९२९०३	शृंगारतळी
७७१	SGY 885	गंगा दत्ताराम भुवड	वाकी	600	९३९२८९	गुहागर
७७२	SGY 886	पार्वती रतू रसाळ	पिंपर	600	९३९१८४	गुहागर
७७३	SGY 887	मीषा दत्ताराम अवेरे	गिवाशी	600	९४१३५८	गुहागर
७७४	SGY 888	लिला शांताराम असगोलकर	असगोली	900	९३९१८९	गुहागर
७७५	SGY 889	ज्योती जितेंद्र शिगवण	तळवली	600	८०४७९३	तळवली
७७६	SGY 890	दिपाली पद्माकर सुर्वे	तवसाळ	900	१५९३१४३	सैतवडा
७७७	SGY 891	शारदा शरद जाधव	आवरे	900	२७६८७१०	आबलोली
७७८	SGY 892	सुमित्रा सुरेश काताळे	वाकी	600	९४०३३६	गुहागर
७७९	SGY 893	लिलावती इंदुमार चांदिवडे	चिखली	900	२८५५९०	शृंगारतळी
७८०	SGY 894	दिश गौतम घाग	तवसाळ	600	४५५८१३	हेदवी
७८१	SGY 895	रामावती रमेश ढोर्लेकर	वाागर	600	९४१२६१	गुहागर
७८२	SGY 896	जुई जगन्नाथ जाक्कर	कुडली बंदरवाडी	600	१५९३१०५	सैतवडा
७८३	SGY 897	सुरेखा प्रभाकर सुर्वे	धोपावे	600	९४१२७८	गुहागर
७८४	SGY 898	प्रगती प्रसन्न भेकरे	रावी	600	२३४००३८२८६	अजावेल
७८५	SGY 899	संकेश कृष्णा भेकरे	पाटपहाळे	600	२९२१९३	शृंगारतळी
७८६	SGY 900	रंजा रघुाथ आदवडे	तळयाची वाडी त.पालपेणे	600	२९१३९२	शृंगारतळी
७८७	SGY 901	आशालता अशोक गुढेकर	साखरीआगर	600	३८५१२३	वेळणेश्वर
७८८	SGY 902	अभय बाळकृष्ण साळवी	काजुर्ली	600	२७६७०३०	आबलोली
७८९	SGY 903	मयुरी महेश दाभोळकर	वेलदूर	600	९४१३१४	गुहागर
७९०	SGY 904	ममता मंगेश गमरे	कुंभारवाडी तर्फे पालपेणे	600	२९२२३५	शृंगारतळी
७९१	SGY 905	मुराद महामुद बागकर	वरचापाट तर्फे गुहागर	600	९४१४३२	गुहागर
७९२	SGY 906	जौबी हुसौ दळवी	पांगारी तर्फे हवेली	600	८०७२३५	तळवली

७९३	SGY 907	बाळकृष्ण रामचंद्र हरचिलकर	खऱ्यांचा कोंड	600	८०७१८२	तळवली
७९४	SGY 908	शिल्पा सुरेश कावणकर	कोतळूक	600	९४१३२०	गुहागर
७९५	SGY 909	दिपक काशिाथ ाटुस्कर	काजुर्ली	600	२७६८८४३	आबलोली
७९६	SGY 910	मंदा शिवराम जाधव	जावळे	600	२९२३३०	शृंगारतळी
७९७	SGY 911	शंकर धोंडू सोलकर	मळण	600	२९२२३६	शृंगारतळी
७९८	SGY 912	आादी महादेव सोलकर	मळण	400	२९२२३२	शृंगारतळी
७९९	SGY 913	वासंती सदाशिव खांबे	मळण	400	२९२२४२	शृंगारतळी
८००	SGY 914	अश्विी आंत पवार	काजुर्ली	400	२७६४०३५	आबलोली
८०१	SGY 915	आुसया धोंडू शिगवण	खामशेत	400	२९१७४४	शृंगारतळी
८०२	SGY 916	ार्मदा किासा जावळे	घरटवाडी त.वेलदूर	400	९४१२७३	गुहागर
८०३	SGY 917	ेत्रा ामदेव घाणेकर	असगोली	900	९३८८५३	गुहागर
८०४	SGY 918	रेणूका रविंद्र मोरे	शीर	900	२९२२२८	शृंगारतळी
८०५	SGY 919	स्वाती संजय जोशी	तळवली	900	८०७१९०	तळवली
८०६	SGY 920	दिपाली दिोश मोहिते	कोतळूक	900	९४१०२२	गुहागर
८०७	SGY 921	आीसा असलम सोलकर	वेलदूर	900	९४१३५५	गुहागर
८०८	SGY 922	प्रभाकर म्हादू टाणकर	तळयाची वाडी त.पालपेणे	900	२९२१६६	शृंगारतळी
८०९	SGY 923	कामिी कृष्णा कटाक	वेळणेश्वर	900	३८५०८४	वेळणेश्वर
८१०	SGY 924	रामचंद्र धोंडू शितप	वाघांबे	900	४५५७१९	हेदवी
८११	SGY 925	शुभांगी शदर मोहिते	काजुर्ली	900	२७६४८४०	आबलोली
८१२	SGY 926	सुालि भिकाजी चाफे	साखरी बुद्रुक	900	२९२३४२	शृंगारतळी
८१३	SGY 927	अर्पिता विजय करजवकर	पेवे	900	८०६२६६	तळवली
८१४	SGY 928	लक्ष्मण यशवंत पावसकर	साखरीआगर	900	३८२९५५	वेळणेश्वर
८१५	SGY 929	विजया विजय पाते	जामसूद	900	९४१२८८	गुहागर
८१६	SGY 930	वीता रामचंद्र पाष्टे	कोतळूक	900	९२८१२९	गुहागर
८१७	SGY 931	सुरेश लक्ष्मण शितप	तळवली	900	८०४००७	तळवली
८१८	SGY 932	सुप्रिया सुरेश कुळे	धोपावे	900	९४१३२३	गुहागर
८१९	SGY 933	सुजाता संतोष आग्ने	मळण	900	२९२१४९	शृंगारतळी
८२०	SGY 934	चंद्रभागा धर्मा जुवळे	पेवे	900	८०४५४५	तळवली
८२१	SGY 935	अमिता आंत कदम	शीर	900	२८६८२७	शृंगारतळी
८२२	SGY 936	आश्विी अशोक जोशी	वाडदई	900	३८५१४३	वेळणेश्वर
८२३	SGY 937	उज्वला धर्मेद्र जाधव	अजांवल	900	२३४००३८६१३	अजांवल
८२४	SGY 938	पार्वती गणपत पाते	जामसूद	700	९३९५२६	गुहागर
८२५	SGY 939	राजश्री राजाराम जांभळे	घरटवाडी त.वेलदूर	700	९४१२७२	गुहागर

८२६	SGY 940	आिता आंत भेकरे	कोतळूक	700	९४१०२४	गुहागर
८२७	SGY 941	प्रकाश विष्णू वेकरेकर	पिंपर	600	९४००३८	गुहागर
८२८	SGY 942	रुपाली संजय रांजाणे	वरवेली	900	९४१३२१	गुहागर
८२९	SGY 943	मणिषा मधुकर मोहित	पाभरेखुर्द	900	2340561746	मार्गताम्हाणे
८३०	SGY 944	आंदाी सखाराम खांबे	मळण	600	२९१८५१	शृंगारतळी
८३१	SGY 945	दिपाली विजय आलावडे	गुहागर	600	९४१४११	गुहागर
८३२	SGY 946	विठा सहदेव गडदे	पडवे	600	१५९३२००	सैतवडा
८३३	SGY 947	गोपीनाथ यशवंत कावणकर	मढाळ	600	2340571554	मार्गताम्हाणे
८३४	SGY 948	उषा अशोक बामणे	उमराठ	900	४५५८४०	हेदवी
८३५	SGY 949	अस्मिता अशोक बामणे	गिओशी	900	९४१४६१	गुहागर
८३६	SGY 950	कांचाा काशिनाथ मायगडे	कुंभारवाडी तर्फे पालपेणे	600	२९२३७७	शृंगारतळी
८३७	SGY 951	राजेश्री रमाकांत कापले	अडूर	700	2039001805	अडूर
८३८	SGY 952	रिया रविंद्र झगडे	आवरे	700	१४४६१०११ ०००७०३४	बीओआय शृंगारतळी
८३९	SGY 953	रुपाली दत्ताराम जाधव	कारुळ	400	८०७०५७	तळवली
८४०	SGY 954	छाया शांताराम मांजरेकर	झोंबडी	600	2340571905	मार्गताम्हाणे
८४१	SGY 955	रविा रविंद्र काताळे	वाकी	600	९४०७०४	गुहागर
८४२	SGY 956	रंजा रविंद्र लांजेकर	मुंढर	900	८०७२३६	तळवली
८४३	SGY 957	वैशाली विठ्ठल पाष्टे	पाभरेखुर्द	700	2340463163	मार्गताम्हाणे
८४४	SGY 958	विजया विजय धोपावकर	कोंडकारुळ	700	2039001706	अडूर
८४५	SGY 959	सुगधा विश्वाथ गोखले	वेळणेश्वर	600	३८५०५८	वेळणेश्वर
८४६	SGY 960	चंद्रभागा गोपीनाथ दुर्गावले	जावळे	600	२९२३३१	शृंगारतळी
८४७	SGY 961	सहदेव गोविंद जागकर	कोंडकारुळ	600	2039001720	अडूर
८४८	SGY 962	मंगला कृष्णा जावळकर	जावळे	600	२९२३५३	शृंगारतळी
८४९	SGY 963	संकेत शांताराम जाधव	वेळंब	600	२८५७२३	शृंगारतळी
८५०	SGY 965	संगिता महादेव देऊळे	चिंद्रावळे	600	४५५८२८	हेदवी
८५१	SGY 966	आंदाी पांडूरंग पागडे	वेळंब	600	२९२३०२	शृंगारतळी
८५२	SGY 967	अंकूश तुकाराम पालशेतकर	वाागर	600	९४१३७२	गुहागर
८५३	SGY 968	वैजयंती भिकाजी कांबळे	रावी	600	२३४००३८६७५	अंजावेल
८५४	SGY 969	सरिता गणपत घाणेकर	पालपेणे	600	२९२४१०	शृंगारतळी
८५५	SGY 970	गुलाब सखाराम घाणेकर	असगोली	600	९४१६०६	गुहागर
८५६	SGY 971	संकेत वासुंद पवार	असगोली	600	९४१६१६	गुहागर
८५७	SGY 972	गिरीश पांडूरंग रामगडे करीता आजी पार्वती शंकर रामगडे	दोडवली	600	४५५८८०	हेदवी
८५८	SGY 973	सुवर्णा सुरेश भाटकर	कोंडकारुळ	600	2039001829	अडूर

८५९	SGY 974	सुमित्रा सुरेश घाणेकर	अडूर	900	2039001782	अडूर
८६०	SGY 975	दिदी इंदकुमार गोणबरे	काजुर्ली	900	२७६६९५६	आबलोली
८६१	SGY 976	संगिता संतोष कोंडविलकर	जावळे	900	२९२४०६	शृंगारतळी
८६२	SGY 977	करिश्मा इंदू भुवड	कोळवली	900	२७६६६७२	आबलोली
८६३	SGY 978	विशाखा विजय कदम	उमराठ	900	४५५८४७	हेदवी
८६४	SGY 979	प्राजक्ता प्रसाद देवकर	आरे	900	९४१६३०	गुहागर
८६५	SGY 980	किीता आंत पागडे	आबलोली	900	२७६३५२६	आबलोली
८६६	SGY 981	सुीता कृष्णा रजपूत	आबलोली	900	२७६६०३९	आबलोली
८६७	SGY 982	प्रिती प्रितम मोहिते	पालशेत	900	९४१४५६	गुहागर
८६८	SGY 983	साीया सतिश बारस्कर	काताळे	900	१५९३२१७	सैतवडा
८६९	SGY 984	किीता रेश पवार	रावी	900	२३४००३८६३७	अंजावेल
८७०	SGY 985	राजेश धांजय सोलकर	मळण	900	२९२४२४	शृंगारतळी
८७१	SGY 986	अरविंद बाळकृष्ण गुहागरकर	हेदवी	900	४५५८५०	हेदवी
८७२	SGY 987	प्रभावती तुकाराम भुवड	वरवेली	900	९३९८०४	गुहागर
८७३	SGY 988	वैशाली वसंत मांडवकर	वरवेली	900	९४१४१८	गुहागर
८७४	SGY 989	विाया प्रदिप कचरेकर	गुहागर वरचापाट	900	९४१३८२	गुहागर
८७५	SGY 990	मास्वी दार अडूरकर	कोंडकारुळ	900	2038983577	अडूर
८७६	SGY 991	विजया सखाराम पाटिल	असगोली	900	९३३७०९	गुहागर
८७७	SGY 992	रोशी राजेंद्र विखारे	गुहागर	900	९४१६१३	गुहागर
८७८	SGY 993	अंकिता अशोक कांबळे	दोडवली	900	४५५८९३	हेदवी
८७९	SGY 994	वंदा मोहा साळवी	जामसूत	400	९३५३१०	गुहागर
८८०	SGY 995	जाकी कृष्णा भुवड	कोळवली	400	२७६८९८९	आबलोली
८८१	SGY 996	गिर्मला धाकू कांबळे	दोडवली	400	४५१०४३	हेदवी
८८२	SGY 997	आिता आंत घाग	जामसूद	400	९३९५१८	गुहागर
८८३	SGY 998	संगिता गोविंद वाघे	कोळवली	700	२७६५७१२	आबलोली
८८४	SGY 999	हसीा अब्दुल रज्जाक गोरी	वाागर	700	९४१४६०	गुहागर
८८५	SGY 1000	धाश्री गणपत वाघे	कोळवली	700	२७६३६३१	आबलोली
८८६	SGY 1001	आंदी प्रकाश रसाळ	अडूर	700	2039001768	अडूर
८८७	SGY 1002	अंकिता आील भागडे	किर्तीवाडी तर्फे गुहागर	700	९४१६१९	गुहागर
८८८	SGY 1003	सरिता विठ्ठल घुमे	आवरे	700	२७६९०२५	आबलोली
८८९	SGY 1004	रुजहाँ हुसो बोट	कौंढरकाळसुर	700	२९२३१६	शृंगारतळी
८९०	SGY 1005	वािता महादेव रामगडे	दोडवली	700	२००८५१५६	हेदवी

८९१	SGY 1006	सुप्रिया मंगेश मेढेकर	पांगारी तर्फे हवेली	900	८०७२१९	तळवली
८९२	SGY 1007	मुमताज कासम खळे	तवसाळ खुर्द	600	१५९१५४४	सैतवडा
८९३	SGY 1008	सुलोचाा सखाराम गिजे	शीर बुद्रुक	700	२९२४४९	शृंगारतळी
८९४	SGY 1009	सुवर्णा रविंद्र ठोंबरे	शीर बुद्रुक	700	२९२४५५	शृंगारतळी
८९५	SGY 1010	सुवर्णा रामचंद्र ठोंबरे	शीर बुद्रुक	700	२८७९०५	शृंगारतळी
८९६	SGY 1011	कविता चंद्रकांत आंबेडे	साखरी त्रिशुळ	600	२९२४५३	शृंगारतळी
८९७	SGY 1012	कलावती तुकाराम पाटील	पांगारी त. हवेली	600	८०७२७८	तळवली
८९८	SGY 1013	शेवंती लक्ष्मण बारगोडे	पांगारी त. हवेली	600	८०७२७९	तळवली
८९९	SGY 1014	व्दारकााथ रामा जाक्कर	साखरीआगर	900	३८३७४९	वेळणेश्वर
९००	SGY 1015	वसुंधरा सिध्दार्थ मोहिते	कोतळूक	900	९४१६७९	गुहागर
९०१	SGY 1016	सुचिता संतोष चाळके	अडुर	700	2039001942	अडूर
९०२	SGY 1017	शैलेश मारुती झिंबर	पालशेत	600	९४१७३४	गुहागर
९०३	SGY 1018	आलिल सुर्यकांत वजेकर	गुहागर गुरववाडी	600	९४१७३७	गुहागर
९०४	SGY 1019	सुलिल रामचंद्र साटले	आरे	900	९३६५१९	गुहागर
९०५	SGY 1020	अहमद हुसो बोट	कोंढकाळसूर	900	२९२४३१	शृंगारतळी
९०६	SGY 1021	प्रिया प्रविण धावडे	गुहागर	700	९४१४३७	गुहागर
९०७	SGY 711	वािता शांताराम वाघे	भांतगांव	900	२७६९०६०	आबलोली
९०८	SGY 1023	अश्विनी कृष्णा कुळये	हेदवी	900	४५५८४९	हेदवी
९०९	SGY 1025	सुभद्रा सुदाम असगोलकर	वेळणेश्वर	600	३८५१९६	वेळणेश्वर
९१०	SGY 1026	माासी महेश भोसले	आरे	900	९३८८४९	गुहागर
९११	SGY 1027	प्रमिला दिपक मोहिते	काजुर्ली	700	२७६७८१८	आबलोली
९१२	SGY 1028	वर्षा प्रकाश पालशेतकर	असगोली	900	९४१६४०	गुहागर
९१३	SGY 1029	मंदा भागा पाष्टे	भातगांव	600	२७६६७९८	आबलोली
९१४	SGY 1031	रेशमा पांडुरंग गराटे	मुसलोंडी	400	४५४३७८	हेदवी
९१५	SGY 1032	शैला कमलाकर सुर्वे	जावळे	600	२९२४००	शृंगारतळी
९१६	SGY 1033	प्रियांका सुहास कदम	आबलोली	900	२७६९०४८	आबलोली
९१७	SGY 1034	सेहल उदय बोरकर	जामसूद	900	९४१८३०	गुहागर
९१८	SGY 1035	सिता गंगाराम गुरव	काजुर्ली	600	२७६८७१९	आबलोली
९१९	SGY 1036	शुभांगी सुरेश गुढेकर	साखरीआगर	600	३८३८६९	वेळणेश्वर
९२०	SGY 1037	अम्रता रेश शिरधाकर	हेदवी	900	४५४९८१	हेदवी
९२१	SGY 1038	प्रथमेश महादेव गावडे	पाटपहाळे	600	२९२३८६	शृंगारतळी
९२२	SGY 1039	सुगंधा दत्ताराम गोरीवले	कोतळूक	900	९४१५०९	गुहागर

९२३	SGY 1041	आशा संदिप जाक्कर	असगोली	900	९४१७४५	गुहागर
९२४	SGY 1042	गिर्मला गणपत घडशी	हेदवी	900	४५५९०७	हेदवी
९२५	SGY 1043	कविता विश्वास गुडेकर	जामसुद	900	९४१४२५	गुहागर
९२६	SGY 1044	दक्षता दिश डाफळे	परचुरी	900	८०७२५७	तळवली
९२७	SGY 1045	सुवर्णा सदाशिव बो	गुहागर	600	९४१७५७	गुहागर
९२८	SGY 1046	अंजली आील खुर्देकर	पाटपहाळे	900	२८८३६६	शृंगारतळी
९२९	SGY 1047	दिश विश्वाथ शिरगांवकर करीता वैष्णवी विश्वाथ शिरगांवकर (आई)	कोंडकारुळ	600	2038983171	अडूर
९३०	SGY 1048	अस्मिता आत्माराम रहाटे	पालपेणे	900	२९२३२३	शृंगारतळी
९३१	SGY 1051	आंदी सिताराम हुमणे	जामसुद	400	९३७९६३	गुहागर
९३२	SGY 1052	सुंदा धाकटू मांडवकर	वडद	400	२३४२६४८	रामपूर
९३३	SGY 1053	ललीता ारायण दिवेकर	जांभारी	600	२७६९१६९	आबलोली
९३४	SGY 1054	शुभांगी सखाराम मुकाक	गिगुंडळ	600	८०७४६१	तळवली
९३५	SGY 1055	गिता आंत पालशेतकर	कोंडकारुळ	600	2038958124	अडूर
९३६	SGY 1056	रविंद्र वसंत रहाटे	वरचापाट तर्फे गुहागर	900	९४१०८२	गुहागर
९३७	SGY 1057	मधूकर गणपत शिगवण	तळवली	900	८०७२१५	तळवली
९३८	SGY 1058	अमिता आंत डिंगणकर	काजुली	900	२७६९०९४	आबलोली
९३९	SGY 1059	कामिनी केशव शिंदे	वरवेली	900	९४१६३८	गुहागर
९४०	SGY 1060	सुवर्णा शशिकांत माटल	अडूर	700	३०९१२८९६०६	अडूर
९४१	SGY 1061	सुवर्णा सुरेश जोशी	शिवणे	700	२७६९३८२	आबलोली
९४२	SGY 1062	ज्योती दत्ताराम सोलकर	मढाळ	600	६०१९२४१८६३४	BOM मार्गताम्हाणे
९४३	SGY 1063	राजेंद्र रमेश शिगवण	पालशेत	600	९४२०६६	गुहागर
९४४	SGY 1064	गिरिजा आंत मोरे करीता अमिषा आील मोरे	मुसलोंडी	600	४५५९५१	हेदवी
९४५	SGY 1065	वासंती गणपत गोरिवले	कोतळूक	600	९४१४२२	गुहागर
९४६	SGY 1066	शर्मिला शांताराम रांजाणे	वरवेली	600	९३४०४३	गुहागर
९४७	SGY 1067	गिरा गणू गोणबरे	कुडली	600	२७६२१७१	आबलोली
९४८	SGY 1068	सविता गुणाजी पवार	वरवेली	600	९३७६४४	गुहागर
९४९	SGY 1069	संतोष शंकर घाणेकर	साखरी बुद्रुक	900	२९२२००	शृंगारतळी
९५०	SGY 1070	रोहीणी गणपत गोणबरे	रवण	900	४५६०८४	हेदवी
९५१	SGY 1071	आंत रामा डिंगणकर	पाचेरीसडा	900	२७६९२४२	आबलोली
९५२	SGY 1072	संजिवी चंद्रकांत परब	आबलोली	900	२९२९९७	शृंगारतळी
९५३	SGY 1073	मंगेश दत्तात्रय संसारे	कुडली	900	१५९३५०८	सैतवडा
९५४	SGY 1074	संपदा सचिा गमरे	परचुरी	900	८०६२२९	तळवली



९५५	SGY 1075	ऐश्वर्या हरशिंचंद्र टाणकर	तळयाचीवाडी तर्फे पालपेणे	900	२९२५३७	शृंगारतळी
९५६	SGY 1076	आिता आंत येद्रे	तवसाळ	900	१५९२५३९	सैतवडा
९५७	SGY 1077	संगिता संदिप मेढेकर	पांगारी तर्फे हवेली	900	८०७३२५	तळवली
९५८	SGY 1078	लक्ष्मी यशवंत सोलकर	शिवणे	400	२७६९११८	आबलोली
९५९	SGY 1079	शकुंतला शंकर शिगवण	रावी	400	२३४००३८२६२	अंजावेल
९६०	SGY १०८०	वैजयंती विजय दसम	अडुर	700	2038961261	अडूर
९६१	SGY 1081	प्रमिला महादेव डिंगणकर	पाचेरीसडा	700	२७६४७५८	आबलोली
९६२	SGY 1082	वैशाली सुरेश मालप	पाचेरीसडा	700	२७६२२२३	आबलोली
९६३	SGY 1083	सुगंधा विश्वाथ गोखले	वेळणेश्वर	0		
९६४	SGY 1084	शिल्पा सुरेश शिगवण	तळवली	0		
९६५	SGY 1085	पडी धाकू पडवळ	वडद	600	२३४२११६	रामपूर
९६६	SGY 1086	मंजुळा भिकाजी रेमजे	गुहागर	0		
९६७	SGY 1087	रंजिता रविंद्र असगोलकर	कोंडकारुळ	0		
९६८	SGY 1088	लक्ष्मी दत्तात्रय रहाटे	आरे	600	९३४९५१	गुहागर
९६९	SGY 1089	लक्ष्मी वसंत जोयशी	कौढरकाळसुर	600	२९०६९३	शृंगारतळी
९७०	SGY 1090	गिशा गजागा वाडकर	पिंपर	0		
९७१	SGY 1091	दर्शा आंत सुर्वे	असोरे	900	२७६९११०	आबलोली
९७२	SGY 1095	सरस्वती गजागा सांगले	गुहागर	0		
९७३	SGY 1096	सुचिता सुगिल जाधव	तवसाळ खुर्द	0		
९७४	SGY 1097	संदिप शाहू मोरे	पिंपर	600	९४०६७९	गुहागर
९७५	SGY 1098	गुरबी इसाक जांभारकर	पडवे	600	१५८८२४४	सैतवडा
९७६	SGY 1099	गणपत जाहू धावडे	विवातेवाडी	600	२७६९३९३	आबलोली
९७७	SGY 1101	सारिका संतोष ठोंबरे	शिर	900	२९२५३१	शृंगारतळी
९७८	SGY 1102	वासंती हरी ठोंबरे	शीर बुद्रुक	700	२९२५३२	शृंगारतळी
९७९	SGY 1103	पंडी मुलु ठोंबरे	शीर	600	२८८७८१	शृंगारतळी
९८०	SGY 1104	अर्चा आंत बंगाल	साखरी खुर्द	400	२९२०९६	शृंगातरळी
९८१	SGY 1105	रविा रविंद्र पवार	शीर	400	२९२४९१	शृंगातरळी
९८२	SGY 1106	अर्चा अर्जु खोले	गिगुंडळ	400	८०६४९४	तळवली
९८३	SGY 1107	पार्वती गोविंद भुवड	परचुरी	400	८०६५०५	तळवली
९८४	SGY 1108	आंदा महादेव गुरव	परचुरी	400	८०६५०९	तळवली
९८५	SGY 1109	अरुणा रामचंद्र गुरव	परचुरी	400	८०६५१०	तळवली
९८६	SGY 1110	आसया रामचंद्र डाफळे	परचुरी	400	८०६५११	तळवली
९८७	SGY 1111	संगिता तुकाराम जाधव	वेळबं	600	२९२५११	शृंगातरळी

१८८	SGY 1112	बशीर इस्हाक ठेवरेकर	जावळे	600	२९२५४६	शृंगारतळी
१८९	SGY 1113	प्रशांत आंत बुरवाडकर	पाटपहाळे	600	२९२५६४	शृंगारतळी
१९०	SGY 1114	सफा इब्राहीम घारे	शृंगारतळी	600	२९२५८२	शृंगारतळी
१९१	SGY 1115	रशिदा अब्दुलगणी साल्हे	शृंगारतळी	600	२९२५८३	शृंगारतळी
१९२	SGY 1116	अरुण भिकाजी बारगोडे	मुसलोंडी	600	४५५९५०	हेदवी
१९३	SGY 1117	मंदा हरी भुवड	परचुरी	600	८००४८३	तळवली
१९४	SGY 1118	रेखा गणपत कांबळे	तळवली	600	८०३३४६	तळवली
१९५	SGY 1119	मोहा मोहर देवकर	तळवली	600	८०४०३७	तळवली
१९६	SGY 1120	सुरेखा हरी शिगवण	तळवली	600	८०४४८९	तळवली
१९७	SGY 1121	सिताराम भिकाजी डावल	तळावली	600	८०७०५३	तळवली
१९८	SGY 1122	सुग्राबी कासीमखाा सरगुरो	पेवे	600	८०७२४२	तळवली
१९९	SGY 1123	लक्ष्मी महादेव चव्हाण	खरेकोंड	600	८०७२७४	तळवली
१०००	SGY 1124	सुमा हरी शिगवण	तळवली	600	८०७३०८	तळवली
१००१	SGY 1125	महांदा मारुती ाटेकर	असगोली	600	९४१०३३	गुहागर
१००२	SGY 1126	रंजा बाळकृष्ण बेटकर	गुहागर	600	९४१५३९	गुहागर
१००३	SGY 1127	सत्वशीला दत्तात्रय गोयथळे	गुहागर	600	९४१५७१	गुहागर
१००४	SGY 1128	मिला ामदेव जांभारकर	वेलदूर	600	९४१७७७	गुहागर
१००५	SGY 1129	रोशी रोहीदास ाटेकर	असगोली	600	९४१७८६	गुहागर
१००६	SGY 1130	संघमित्रा विठ्ठल जाधव	पालशेत	600	९४१८२१	गुहागर
१००७	SGY 1131	प्रमोद केरु सैतवडेकर	अंजावेल	600	२३४००१२८६६	अंजावेल
१००८	SGY 1132	सुरेखा सुरेश साटले	रावी	600	२३४००३९१७७	अंजावेल
१००९	SGY 1133	ावल रामचंद्र सुवरे	रावी	600	२३४००३९३३७	अंजावेल
१०१०	SGY 1134	सांदा हरी पंडये	पाचेरीआगर	600	२७६८९३३	आबलोलोली
१०११	SGY 1135	मिलींद शिवराम हूमणे	पाचेरीआगर	600	२७६९१२२	आबलोलोली
१०१२	SGY 1136	चंद्रभागा धोंडू घाडे	वेळंब त. घाडेवाडी	700	२९०४६३	शृंगारतळी
१०१३	SGY 1138	जयश्री व्वायक भोसले	जावळे	700	२९२३४६	शृंगारतळी
१०१४	SGY 1139	सुंदर मोतीराम पाटील	असगोली	900	९४१७८३	गुहागर
१०१५	SGY 1140	पार्वती शंकर शिगवण	खामशेत	700	२९२५९०	शृंगारतळी
१०१६	SGY 1141	आिता आत्माराम सांगळे	तळवली	700	८०६४१९	तळवली
१०१७	SGY 1142	अर्चा हरिश्चंद्र बेंडल	पांगारी त. हवेली	700	८०६८५३	तळवली
१०१८	SGY 1143	विजया विजय काजारे	रावी	700	२३४००३९३१३	अंजावेल
१०१९	SGY 1144	अस्मिता महेंद्र जाधव	आवरे	700	२७६९०८५	आबलोलोली
१०२०	SGY 1145	माधवी मोहा बागावडे	खामशेत	900	२९२२५४	शृंगारतळी

१०२१	SGY 1146	विद्यया विजय साळुंखे	सुरळ	900	२९२५०४	शृंगारतळी
१०२२	SGY 1147	प्रमिला प्रकाश दामले	साखरीआगर	900	३८५०९०	वेळणेश्वर
१०२३	SGY 1148	रेवती दिलीप वाघे	तवसाळ	900	४५५९५४	हेदवी
१०२४	SGY 1149	मयुरी मधुकर रोहीलकर	कोंडकारुळ	900	2039003649	अडूर
१०२५	SGY 1150	इंद्रायणी सुभाष पावरी	कोंडकारुळ	900	2039003922	अडूर
१०२६	SGY 1151	पिकीता पिकीता गमरे	परचुरी खुर्द	900	८०७३३३	तळवली
१०२७	SGY 1152	हर्षाली हरिश्चंद्र ावले	वाकी	900	९३५४७२	गुहागर
१०२८	SGY 1153	उज्वला विजय घुमे	असगोली	900	९४०४८०	गुहागर
१०२९	SGY 1154	प्रशांत भिकू घरट	घरटवाडी त.वेलदूर	900	९४१७११	गुहागर
१०३०	SGY 1155	वृषाली संजय जांभारकर	धोपावे	900	९४१७७३	गुहागर
१०३१	SGY 1156	समिता एकाथ सोलकर	वाकी	900	९४१८०६	गुहागर
१०३२	SGY 1157	सायली जितेंद्र पवार	असगोली	900	९४१८०९	गुहागर
१०३३	SGY 1158	सुांदा धोंडू घुमे	असगोली	900	९४१८१५	गुहागर
१०३४	SGY 1159	प्रगती प्रमोद बागकर	गुहागर	900	९४१८२०	गुहागर
१०३५	SGY 1160	पल्लवी प्रकाश घाडे	वडद	900	२३४३७४१	रामपूर
१०३६	SGY 1161	गिता गजाना जांभळे	रावी	900	२३४००३९३५१	अंजावेल
१०३७	SGY 1162	विजय शिवाजी गावडे	काजुर्ली	900	२७६९११५	आबलोली
१०३८	SGY 1163	मिता थुराम ाटेकर	कुडली	900	१५९३३०३	सैतवडा
१०३९	SGY 1164	सुभाष सदाशिव अवेरे	पिओशी	600	९४१८४१	गुहागर
१०४०	SGY 1165	सुरेखा श्रीपत शिर्के	पाली	900	2340641882	मार्गताम्हाणे
१०४१	SGY 1166	धाश्री धर्माद कदम	गुहागर	900	९४१८४०	गुहागर
१०४२	SGY 1167	प्रमिला पांडूरंग जालगावकर	उमराठ	600	४५५९७९	हेदवी
१०४३	SGY 1169	सुलोचा गंगाराम मेढेकर	विसापूर	600	८०७३४६	तळवली
१०४४	SGY 1170	सर्वेश आत्माराम पवार	गिमवी	600	2340571806	मार्गताम्हाणे
१०४५	SGY 1171	शैलेश इंदकुमार जाधव	गिमवी	600	2340640960	मार्गताम्हाणे
१०४६	SGY 1172	भागिर्थी शांताराम देवळे	अडूर	700	2039002024	अडूर
१०४७	SGY 1173	सिध्दी सुरेश तितोरे	अडूर	900	2039002307	अडूर
१०४८	SGY 1174	ेहा ावीत पवार	परचुरी	900	८०५३६८	तळवली
१०४९	SGY 1175	मेघा मंगेश सुर्वे	पडवे	900	१५९२४१७	सैतवडा
१०५०	SGY 1176	शितल रेश गिजे	साखरी त्रिशुळ	700	२९२३५०	शृंगारतळी
१०५१	SGY 1177	अर्चा आंत मांडवकर	साखरीआगर	900	३८२६९२	वेळणेश्वर
१०५२	SGY 1178	विमल संभाजी वणे	वाघांबे	600	४५५९४२	हेदवी
१०५३	SGY 1179	वैशाली ारायण कासार	त्रिशुल साखरी	400	२९०७३९	शृंगारतळी

१०५४	SGY 1180	मधुकर गोविंद काताळे	वाकी	600	९४१८८८	गुहागर
१०५५	SGY 1181	राजेश दत्ताराम रहाटे	जावळे	600	२९२५२६	शृंगारतळी
१०५६	SGY 1182	चंदा शंकर पारदळे	आरे	600	९४१८६०	गुहागर
१०५७	SGY 1183	सिध्देश सुधीर भोसले	आरे	600	९४१७९६	गुहागर
१०५८	SGY 1184	श्रावणी, स्वपील सुगिल पवार करीता सिताबाई गंगाराम गुरव	काजुर्ली	900	२७६९१७६	आबलोली
१०५९	SGY 1185	रुक्मीणी पांडूरंग शितप	आंबेरेखुर्द	600	२७६८९८५	आबलोली
१०६०	SGY 1186	प्रविण लक्ष्मण म्हसकर	साखरी त्रिशुळ	400	२९१९६५	शृंगारतळी
१०६१	SGY 1187	विष्णु भागोजी येद्रे	कर्दे	400	४५५७९१	हेदवी
१०६२	SGY 1188	आंता आंत घाणेकर	असगोली	400	९३९३२५	गुहागर
१०६३	SGY 1189	सुहासिनी शांताराम आग्रे	अडूर	400	2038958384	अडूर
१०६४	SGY 1190	रेश दत्ताराम शिर्के	मढाळ	600	६०१८७३६१३७५	बँक ऑफ महा.मार्गताम्हा णे
१०६५	SGY 1191	विदया विजय गावडे	काजुर्ली	600	२७६४५७२	आबलोली
१०६६	SGY 1192	प्रणय प्रकाश पालकर	कुंभारवाडी त. पालपेणे	600	२९२४७८	शृंगारतळी
१०६७	SGY 1193	शशिकांत काशिाथ वासावे	वेळणेश्वर	600	३८२८४५	वेळणेश्वर
१०६८	SGY 1194	गिता कृष्णा करंबळे	वाघांबे	600	४५५९५७	हेदवी
१०६९	SGY 1195	मीषा विश्राम आंबेकर	उमराठ खुर्द	600	४५५९६०	हेदवी
१०७०	SGY 1196	अमर मधुकर पाते	अंजावेल	600	२३४००३९९७९	अंजावेल
१०७१	SGY 1197	राजश्री रामचंद्र रेमजे	गुहागर	900	९३३९८२	गुहागर
१०७२	SGY 1198	गिशा चंद्रकांत बो	कातळवाडी त. अंजावेल	600	२३४००३९६५८	अंजावेल
१०७३	SGY 1199	संतोष भिकाजी घाग	पाली	600	2340617009	मार्गताम्हाणे
१०७४	SGY 1201	प्रणाली प्रकाश जाधव	आवरे	700	२७६९१८१	आबलोली
१०७५	SGY 1202	जयवंती हरिश्चंद्र ठोंबरे	शीर	700	२८७९५०	शृंगारतळी
१०७६	SGY 1203	प्राजक्ता रामचंद्र शिगवण	खामशेत	700	२९२६७६	शृंगारतळी
१०७७	SGY 1204	सुलोचा शांताराम भेकरे	पाटपहाळे	700	२९२७१२	शृंगारतळी
१०७८	SGY 1205	सुलोचा सुरेश हळये	अडूर	700	2038988947	अडूर
१०७९	SGY 1206	तेजश्री तुकाराम घाडे	गुहागर	700	९४१९५०	गुहागर
१०८०	SGY 1208	अर्चा आंत जाधव	मळण	900	२८७८९६	शृंगारतळी
१०८१	SGY 1209	विशाखा विश्वाथ दुर्गोली	अंजावेल	900	२३४००३९४९८	अंजावेल
१०८२	SGY 1210	सुप्रिया शंकर बो	कातळवाडी त. अंजावेल	900	२३४००३९२७६	अंजावेल
१०८३	SGY 1211	त्रेा सचिा रहाटे	वेळणेश्वर	900	३८३४८२	वेळणेश्वर
१०८४	SGY 1212	प्रेरणा विश्वाथ शिरगांवकर	वेळणेश्वर	900	३८५२४१	वेळणेश्वर
१०८५	SGY 1213	सोल संदिप गडदे	पडवे	900	१५८९८१२	सैतवडा

१०८६	SGY 1214	मिाक्षी रविंद्र कदम	गुहागर	900	९४१७९४	गुहागर
१०८७	SGY 1215	ललीता लक्ष्मण चिवेलकर	पेवे	900	२९२६४४	शृंगारतळी
१०८८	SGY 1216	सुीता तुकाराम गोरिवले	चिंद्रावळे	900	४५५९९९	हेदवी
१०८९	SGY 1217	सोू लक्ष्मण ठोंबरे	शिर	600	२९२७४०	शृंगारतळी
१०९०	SGY 1218	शारदा गणपत जागकर	कोंडकारुळ	400	2039004264	अडूर
१०९१	SGY 1219	स्वाती श्रीधर तेरेकर	बारभाई	400	९४१७८२	गुहागर
१०९२	SGY 1220	जााकी शांताराम घाणेकर	पाचेरीसडा	400	२७६८७७६	आबलोली
१०९३	SGY 1221	रघुाथ धाकू खोचाडे	तळयाची वाडी त. पालपेणे	600	२९२७४१	शृंगारतळी
१०९४	SGY 1222	सौाज आदम कारभारी	शृंगारतळी	600	२०२१००१०	शृंगारतळी
१०९५	SGY 1223	चंद्रभागा सुदाम वारकर	अंजावेल	600	२३४००१४३२७	अंजावेल
१०९६	SGY 1224	पार्वती शंकर वेलुंडे	सडेजांभारी	700	२७६९२२७	आबलोली
१०९७	SGY 1225	व्याया व्यायक मोरे	भातगाव	900	२७६९२३६	आबलोली
१०९८	SGY 1226	प्रांजली प्रकाश गोंधळी	असोरे	900	२७६८५५२	आबलोली
१०९९	SGY 1227	विदया यशवंत पालकर	अंजावेल	900	२३४००१७८०९	अंजावेल
११००	SGY 1228	राजेश्री यशवंत भोमे	धोपावे	900	९४१९६५	गुहागर
११०१	SGY 1229	कमरुत्रीसा मुजम्मिल दळवी	पांगारी त. हवेली	600	८०७३६८	तळवली
११०२	SGY 1230	माीषा मंगेश गावडे	साखरी त्रिशुळ	700	२९०१०३	शृंगारतळी
११०३	SGY 1231	शालीी शांताराम मोहिते	पेवे	700	८०५९८४	तळवली
११०४	SGY 1232	वासंती रामाचंद्र डाफळे	चिंद्रावळे	900	४५५९४६	हेदवी
११०५	SGY 1233	कृष्णा भागा भरणकर	आवरे	900	२७६९२३०	आबलोली
११०६	SGY 1234	दिपक महादेव पारदळे	पोमेंडी	600	२९३००७	शृंगारतळी
११०७	SGY 1235	संजय धोंडू धामणस्कर	मळण	600	२९२६२५	शृंगारतळी
११०८	SGY 1236	संदीप अर्जुा गमरे	पालपेणे	600	२९२९९९	शृंगारतळी
११०९	SGY 1237	साक्षी सचिा मोरे	मढाळ	13500	२९३०३७	शृंगारतळी
१११०	SGY 1238	दर्शाा दत्ताराम खैर	चिखली	900	२९२६१५	शृंगारतळी
११११	SGY 1239	तेजस्वीी प्रमोद अडूरकर	पालशेत	0		
१११२	SGY 1240	सुीता बबा मांडवकर	पालपेणे	400	२९२९६८	शृंगारतळी
१११३	SGY 1241	संपदा सुील मोरे	तवसाळखुर्द	600	१५९३३६६	सैतवडा
१११४	SGY 1242	सुील ागेश मोरे	तवसाळखुर्द	600	१५९३३६५	सैतवडा
१११५	SGY 1243	सुषमा सुरेश तवसाळकर	आरे	600	९३२९२१	गुहागर
१११६	SGY 1244	वैजयंती बाळू किल्लेकर	कु डली बंदरवाडी	400	१५९२९६९	सैतवडा
१११७	SGY 1245	धाश्री धाजी पावरी	कु डली	900	१५९३५५९	सैतवडा
१११८	SGY 1246	रंजाा रमेश मांडवकर	अडूर	600	2039004103	अडूर

१११९	SGY 1247	अंकिता विठ्ठल धावडे	पिंपळवट	600	९४१०१०	गुहागर
११२०	SGY 1248	उषा भिकाजी कदम	भातंगांव	600	२७८९२१९	आबलोली
११२१	SGY 1249	कल्प्या शंकर गुळेकर	कातळवाडी त. अंजावेल	600	२३४००३९८७०	अंजावेल
११२२	SGY 1250	मासी महेश घाडे	असगोली	900	९४१९८४	गुहागर
११२३	SGY 1251	संगम धोंडू रोहिलकर	असगोली	600	९४१९६२	गुहागर
११२४	SGY 1252	भाग्यश्री पांडूरंग थोरसे	कुडली कातळवाडी	600	१५९३५१३	सैतवडा
११२५	SGY 1253	सुशिक्षा सुलिल पावरी	कुडली	900	१५९१७४०	सैतवडा
११२६	SGY 1254	सुप्रिया सुर्यकांत सावंत	पाटपहाळे	900	२९२८३८	शृंगारतळी
११२७	SGY 1255	रोहिणी रोहिदास पालशेतकर	वेळणेश्वर	600	३८३५१९	वेळणेश्वर
११२८	SGY 1256	वियाया विवोद चव्हाण	वेळंब	900	२९२७४९	शृंगारतळी
११२९	SGY 1257	गिता शांताराम पटेकर	वेलदूर	600	९४१९१५	गुहागर
११३०	SGY 1258	भागिर्थी विष्णू वेद्रे	पालकोट	600	२९२५३८	शृंगारतळी
११३१	SGY 1259	सुलोचा महादेव भेकरे	वाडदई	600	३८५३१२	वेळणेश्वर
११३२	SGY 1260	सुलताा जमालुद्दील मिरकर	पडवे	900	१५९२११०	सैतवडा
११३३	SGY 1261	आंत देमा वणये	भातंगांव	600	२७६९१८३	आबलोली
११३४	SGY 1262	सिता रामा पालशेतकर	असगोली	600	९४२०११	गुहागर
११३५	SGY 1263	शालिणी अजित मोरे	शीर बुद्रुक	900	२९२६२८	शृंगारतळी
११३६	SGY 1264	रंजा गणपत ठोंबरे	शीर बुद्रुक	600	२९२५७७	शृंगारतळी
११३७	SGY 1265	मिसबा रमजा बरमारे	जावळे	600	२९२६९८	शृंगारतळी
११३८	SGY 1266	रुक्मीणी सदांद आलीम	वाघांबे	600	४५६०२४	हेदवी
११३९	SGY 1267	शुभांगी सुभाष पिंपळे	पांगारी त. वेळंब	900	२९२७३९	शृंगारतळी
११४०	SGY 1268	अंकिता चंद्रकांत आंबेकर	पांगारी त. वेळंब	600	२९२६८५	शृंगारतळी
११४१	SGY 1269	शैपुन्निसा इब्राहिम धामणस्कर	कोंढरकाळसुर	600	२९२४०३	शृंगारतळी
११४२	SGY 1270	मिाक्षी मदा दवंडे	पिंपर	600	९४२०८१	गुहागर
११४३	SGY 1271	अश्विता विजय जावळे	घरटवाडी त. वेलदूर	900	९३८७६१	गुहागर
११४४	SGY 1272	दर्शा रमेश आग्ने	मळण	900	२९२७१४	शृंगारतळी
११४५	SGY 1273	मारिया कासम साल्हे	शृंगारतळी	900	२८९५७६	शृंगारतळी
११४६	SGY 1274	संतोष धोंडू अडूरकर	कोंडकारुळ	600	2039004622	अडूर
११४७	SGY 1275	अमिा अलताफ फकिर	पाटपहाळे	900	२८९५५७	शृंगारतळी
११४८	SGY 1276	आयशाबी हुसौ बोट	पाटपहाळे	900	२९२७७३	शृंगारतळी
११४९	SGY 1277	मासी महेश साळवी	जामसूत	900	९४०५७२	गुहागर

११५०	SGY 1278	वािता ारायण भोजो	मासू	600	२७६९२७९	आबलोली
११५१	SGY 1279	कल्याणी कृष्णा कोळथरकर	वाागर	900	९३६९५०	गुहागर
११५२	SGY 1280	दिप्ली दिश पाते	जामसूत	900	९४१९८०	गुहागर
११५३	SGY 1281	मंदा महादेव हेदवकर	हेदवी	600	४५६००१	हेदवी
११५४	SGY 1282	सुलोचा सदांद पवार	अडूर	600	2038984093	अडूर
११५५	SGY 1283	अपर्णा अशोक आरेकर	पेठ अंजावेल	600	२३४००२०९९१	अंजावेल
११५६	SGY 1284	मीषा कमळाकर गोयथळे	चिखली	600	२९२८५२	शृंगारतळी
११५७	SGY 1285	आशा अंबाजी मोरे	पिंपर	600	९४२०८२	गुहागर
११५८	SGY 1286	पिकीता आत्माराम भोबसकर	अंजावेल	600	२३४००४०१९७	अंजावेल
११५९	SGY 1287	गोजी भागोजी शिगवण	साखरी त्रिशुळ	600	२९२८६५	शृंगारतळी
११६०	SGY 1288	वािता ारायण मोरे	शीर	600	२९१८६२	शृंगारतळी
११६१	SGY 1289	महेश भिकाजी मोरे	हेदवी	600	४५६०२३	हेदवी
११६२	SGY 1290	गंगाय आंत वाघे	कोळवली	600	२७६५४४९	आबलोली
११६३	SGY 1291	गणेश आंत मालप	गुहागर	600	९४०७०३	गुहागर
११६४	SGY 1292	कल्याणी कमलेश हळये	अडूर	900	2038992661	अडूर
११६५	SGY 1293	राजेश सद् डिंगणकर	पाचेरीसाडा	600	२७६७५२४	आबलोली
११६६	SGY 1294	आशा काळू पवार	कौळवली	600	२७६८९५२	आबलोली
११६७	SGY 1295	अश्विनी अशोक काताळे	आरे	600	९४२०५३	गुहागर
११६८	SGY 1296	ंदा दताराम चव्हाण	पाटपहाळे	600	२९२७२०	शृंगारतळी
११६९	SGY 1297	सुवर्णा शांताराम झिंबर	पालशेत	600	९४१९९९	गुहागर
११७०	SGY 1298	गुरुदास व पिकीता दताराम आग्रे	पालशेत	900	९४२०३७	गुहागर
११७१	SGY 1299	शदर विजय पवार	जावळे	400	२९२७७४	शृंगारतळी
११७२	SGY 1300	संजय गोपाळ माटल	कुडली	400	१५९३४३९	सैतवडा
११७३	SGY 1301	सुमित्रा शिवराम मांडवकर	पालशेत	400	९४२०७५	गुहागर
११७४	SGY 1302	मुमताज गिसार परकार	साखरी त्रिशुळ	400	२९२४१६	शृंगारतळी
११७५	SGY 1303	आंदी सिताराम पिकम	पांगारी त. वेळंब	400	२९२८३१	शृंगारतळी
११७६	SGY 1304	उज्वला शांताराम रांगळे	विोशी	400	९३८५१४	गुहागर
११७७	SGY 1305	माोरमा शंकर चव्हाण	पालशेत	400	९३८०७४	गुहागर
११७८	SGY 1306	शैला उत्तम पालशेतकर	कोंडकारुळ	700	2039004684	अडूर
११७९	SGY 1307	संगिता भिकाजी जाधव	साखरी त्रिशुळ	400	२९२६९२	शृंगारतळी
११८०	SGY 1308	सुवर्णा दताराम भोजो	मळण	700	२९२७३२	शृंगारतळी
११८१	SGY 1309	वािता गोविंद सोलकर	पाभरे	700	2340643831	मार्गताम्हाणे

११८२	SGY 1310	संकिता संतोष पावसकर	कुडली	700	१५९३५०१	सैतवडा
११८३	SGY 1311	भागिर्था सखाराम कांबळे	रावी	400	२३४००३९७१९	अंजावेल
११८४	SGY 1313	रिया संदिप घुमे	असगोली	900	९४२०९८	गुहागर
११८५	SGY 1314	लता शांताराम कदम	चिखली	600	२९२९३४	शृंगारतळी
११८६	SGY 1315	आिता आंत भेकरे	पाटपहाळे	600	२९२९२६	शृंगारतळी
११८७	SGY 1316	संदिप वसंत गावडे	गिमवी	0		
११८८	SGY 1317	वैजयंती शांताराम वाघे	तवसाळ	400	४५३६६३	हेदवी
११८९	SGY 1318	लक्ष्मी सखाराम डिंगणकर	पाचेरीसडा	400	२७६८३६०	आबलोली
११९०	SGY 1319	प्रतिभा प्रविण गुजर	देवघर	700	2340619935	मार्गताम्हाणे
११९१	SGY 1320	आरती चंद्रकांत दाभोळकर	मासू	700	२७६७९२७	आबलोली
११९२	SGY 1321	विदुला विष्णु पावरी	कुडली	700	१५९३५२८	सैतवडा
११९३	SGY 1322	सुरेश गणपत डिंगणकर	पाचेरीसडा	400	२७६९२८७	आबलोली
११९४	SGY 1323	स्मिता दिपक पालकर	अडूर	900	2039004882	अडूर
११९५	SGY 1324	यशवंत कृष्णा पाष्टे	पाभरे खुर्द	900	2340557404	मार्गताम्हाणे
११९६	SGY 1325	दिक्षा गिती धातकर	कोंडकारुळ	900	2038981030	अडूर
११९७	SGY 1326	आुराधा दिपक रेपाळ	आबलोली	900	२७६४४४०	आबलोली
११९८	SGY 1327	विलासीी विलास शिंदे	वेळणेश्वर	600	३८५३०४	वेळणेश्वर
११९९	SGY 1328	संजिवी संतोष आग्ने	तळवली	900	८०६०५१	तळवली
१२००	SGY 1329	सुरेश रामचंद्र इतापे	वेळणेश्वर	900	३८३१४२	वेळणेश्वर
१२०१	SGY 1330	आुजा, अभिषेक विलास साळवी	काजुली	900	२७६४३२०	आबलोली
१२०२	SGY 1331	गिता गणू भुवड	कातळवाडी त. अंजावेल	600	२३४००४०३५७	अंजावेल
१२०३	SGY 1332	मोहा वियायक खरे	पाचेरीसडा	600	२७६१८८४	आबलोली
१२०४	SGY 1333	जयश्री मधुकर देवळे	वेळणेश्वर	900	३८५०१७	वेळणेश्वर
१२०५	SGY 1334	समिक्षा संजिवा पावरी	वेळणेश्वर भाटी	900	३८३८०१	वेळणेश्वर
१२०६	SGY 1335	जयदास महादेव रोहिलकर	वाागर	600	५३५९९९	गुहागर
१२०७	SGY 1336	तेजस्वी हरिश्चंद्र धावडे	अडूर	900	2038987117	अडूर
१२०८	SGY 1337	मिा धोंडू जांभळे	जावळे	600	२९२३६५	शृंगारतळी
१२०९	SGY 1338	फातिमा गिसार शहा	शृंगारतळी	900	२९२८७७	शृंगारतळी
१२१०	SGY 1339	संदेश सोू बो	कातळवाडी त. अंजावेल	600	२३४००४०४९४	अंजावेल
१२११	SGY 1340	राधिका शाम वासावे	कुडली बंदरवाडी	400	१५९३५३५	सैतवडा
१२१२	SGY 1341	बारकी सुभाष तांडेल	कोंडकारुळ	0		
१२१३	SGY 1342	दिलदार मिर्जा जांभारकर	पडवे	700	१५८८५२२	सैतवडा
१२१४	SGY 1343	शेवंती गोविंद जोगले	मुंढरखुर्द	400	८०६३५८	तळवली



१२१५	SGY 1344	अपर्णा आंत काजारे	पिंपर	700	९३९९७७	गुहागर
१२१६	SGY 1345	आरती अशोक चांदिवडे	चिखली	700	२८६०६६	शृंगारतळी
१२१७	SGY 1346	सुभद्रा विलास पिंपळे	वेळंब	400	२९१८९०	शृंगारतळी
१२१८	SGY 1347	संगिता सोऱू गावणंग	उमराठ	600	४५६०८२	हेदवी
१२१९	SGY 1348	राजेश्री लक्ष्मण कदम	साखरीआगर	900	३८५२८८	वेळणेश्वर
१२२०	SGY 1349	वािता शंकर वेलोंडे	काजुर्ली	600	२७६६९९२	अबलोली
१२२१	SGY 1350	वैशाली विश्वाथ कदम	देवघर	900	३०९१८७७५०६	अडूर
१२२२	SGY 1351	सचिा तुकाराम गावडे	चिंद्रावळे	600	४५६१०१	हेदवी
१२२३	SGY 1352	सावित्री भागोजी घाडे	पोमेंडी	600	२९१७३२	शृंगारतळी
१२२४	SGY 1353	वंदाा पाम्या पावसकर	कोंडकारुळ	600	३०९१२९१३७१	अडूर
१२२५	SGY 1354	राजश्री बारक्या अडूरकर	कोंडकारुळ	600	३०८९६१७६०२	अडूर
१२२६	SGY 1355	राजेश्री रमेश ठोंबरे	शिर	900	२९२८६२	शृंगारतळी
१२२७	SGY 1356	छाया पर्शुराम गडदे	पडवे	600	१५९३५५०	सैतवडा
१२२८	SGY 1357	राजेंद्र दत्ताराम बागकर	गुहागर	600	९४२२३२	गुहागर
१२२९	SGY 1358	अमृता कृष्णा कोळथरकर	वाागर	600	९४२०३३	गुहागर
१२३०	SGY 1359	संगिता शांताराम गुढेकर	धोपावे	600	९४२११३	गुहागर
१२३१	SGY 1360	आशा तााजी हुमणे	पाचेरीआगर	600	२७६९३४४	आबलोली
१२३२	SGY 1361	राजश्री राजाराम तुपट	आरे	600	९४२०२३	गुहागर
१२३३	SGY 1362	पांडूरंग बारक्या डावल	जावळे	400	२९२६८४	शृंगारतळी
१२३४	SGY 1363	अमिता अशोक मोहिते	काजुर्ली	600	२७६६९६९	आबलोली
१२३५	SGY 1364	सुशिल पर्शुराम देवळे	अडूर	600	2039005247	अडूर
१२३६	SGY 1365	सुरेखा सुरेश आग्ने	तळवली	900	८०७४५३	तळवली
१२३७	SGY 1366	सेहा सिध्दार्थ कदम	उमराठ	900	४५६०२८	हेदवी
१२३८	SGY 1367	अर्चा अशोक जावळे	पाली	1800	३०९९०७७४०३	मार्गताम्हाणे
१२३९	SGY 1368	लक्ष्मी शांताराम जोशी	वाडदई	600	३८२२१७	वेळणेश्वर
१२४०	SGY 1369	शर्मिला सुरेश आलिम	मासू	900	२७६९३२२	आबलोली
१२४१	SGY 1370	पांडूरंग बाळू भेकरे	पाटपहाळे	900	२९२९२५	शृंगारतळी
१२४२	SGY 1371	अश्विनी अशोक सकपाळ	जावळे	900	२९२९११	शृंगारतळी
१२४३	SGY 1372	सुषमा भगवा ठोंबरे	शीर बुद्रुक	900	२८७९९७	शृंगारतळी
१२४४	SGY 1373	स्वतिक प्रभाकर शिरगांवकर	वेळणेश्वर	400	३८५२९७	वेळणेश्वर
१२४५	SGY 1374	दर्शा दत्ताराम जाक्कर	कोंडकारुळ	700	2039004929	अडूर
१२४६	SGY 1375	वैजयंती वसंत रहाटे	कु डली	700	१५९३५६०	सैतवडा
१२४७	SGY 1376	तृप्ती प्रकाश आग्ने	सुरळ	600	२९२६७९	शृंगारतळी
१२४८	SGY 1377	संचिता शांताराम गोलांबडे	कौढरकाळसुर	900	२९२३५८	शृंगारतळी

१२४९	SGY 1378	मारुती धोंडू बाईत	वाडदई	0		
१२५०	SGY 1379	ललिता रामचंद्र घडशी	घटवाडी त. वेलदूर	600	९४२१५०	गुहागर
१२५१	SGY 1380	विजया बाब्या कडबळकर	ारवण	0		
१२५२	SGY 1381	कृतिका किंसा चव्हाण	कुडली	900	१५९३१२७	सैतवडा
१२५३	SGY 1382	लता गणपत मोरे	वेळणेश्वर	0		
१२५४	SGY 1383	चंद्रभागा सखाराम साळवी	खरेकोंड	600	८०५५०८	तळवली
१२५५	SGY 1384	संकेश रताकर ठोंबरे	शिर बु.	600	२९२९१०	शृंगारतळी
१२५६	SGY 1385	लक्ष्मी श्रीकांत माई	साखरी आगर	0		
१२५७	SGY 1386	आत्माराम महमद पटाईत	शृंगारतळी	600	२९३०२१	शृंगारतळी
१२५८	SGY 1387	सुप्रिया मोहर लोखंडे	गुहागर	0		
१२५९	SGY 1388	सेहल सुलिल पवार	तळवली	900	८०५६०८	तळवली
१२६०	SGY 1389	िंदा पांडूरंग कांबळे	वाडदई	600	३८५००७	वेळणेश्वर
१२६१	SGY 1390	वर्षा चंद्रकांत महाकाळ	अंजावेल	600	२५००१५४	अंजावेल
१२६२	SGY 1391	रतमाला रताकर सुर्वे	रावी	0		
१२६३	SGY 1392	सुलिला सोू बेंद्रे	जावळे	700	२८२९७३	शृंगारतळी
१२६४	SGY 1393	उज्वला चंद्रकांत थोरसे	कु डली	0		
१२६५	SGY 1394	विीता वसंत देवळे	कोंडकारुळ	0		
१२६६	SGY 1395	वसुधा वसंत थोरसे	कुडली	0		
१२६७	SGY 1396	अविाश गोविंद भुवड	कोळवली	400	२७६९१५९	आबलोली

### श्रावण बाळ/वृध्दापकाळ (निवृत्ती वेतन) योजना लाभार्थीची यादी

माहे गोर्हेबर २०१५							
अ.क्र	श्रावण बाळ क्र	वृनिवे क्र	लाभार्थीचे नांव	गाव	रक्कम	खाते क्रमांक	बँक / पोस्टाचे - गांव
१	४१	९८	रूक्मीण लक्ष्मण पालकर	पेवे	400	1303110020 22633	आरडीसी शृ.तळी
२	४३	१००	लक्ष्मी शिवराम पवार	पेवे	400	807389	तळवली
३	१७	४४	पुष्पलता केशव पवार	साखरीबुद्रुक	400	285587	शृंगारतळी

४	१९	४६	आनंदी गोविंद शिर्के	साखरीबुदुक	400	285600	शृंगारतळी
५	४०	९७	रूक्मिणी पांडुरंग भुवड	पेवे	400	804512	तळवली
६	५१	१३०	पार्वती लक्ष्मण माळी	निगुंडळ	400	804586	तळवली
७	६	१३	जानकी रामा गुढेकर	आरे	400	933700	गुहागर
८	७	१४	शालीनी गोपिनाथ पालेकर	आरे	400	933703	गुहागर
९	११	२६	सरस्वती धाकू घरट	वेलदुर	400	933602	गुहागर
१०	१३	३६	पार्वती शांताराम महाडीक	धोपावे	400	932337	गुहागर
११	१५	३८	जानकी विठोबा गुढेकर	धोपावे	400	933584	गुहागर
१२	१६	४२	अंजनी सोनु पवार	धोपावे	400	933590	गुहागर
१३	२७	६९	तारामती शिवराम रेमजे	गुहागर	400	933698	गुहागर
१४	२८	७४	जानकी विश्राम जांगळी	गुहागर	400	933640	गुहागर
१५	३३	८३	गुलशनबी जाफर भाटकर	गुहागर	600	933638	गुहागर
१६	३५	८७	भागीरथी नारायण जांगळी	गुहागर	400	933666	गुहागर
१७	३६	९१	सुमती नारायण तेलगडे	गुहागर	400	933686	गुहागर
१८	४५	१०७	गंगाबाई गोपाळ डांगे	अंजनवेल	400	2340035360	अंजनवेल
१९	६५	१५३	शिवराम कोंडशेट लांजेकर	मुंढर	400	802190	तळवली
२०	७०	१६१	जयवंती शिवराम घाग	गिमवी	400	2340485189	मार्गताम्हाने
२१	७१	१६२	लक्ष्मीबाई सखाराम पवार	गिमवी	400	2340483383	मार्गताम्हाने
२२	७२	१६४	चंद्रभागा रघुनाथ धामणस्कर	गिमवी	400	2340499216	मार्गताम्हाने
२३	७७	१७५	इब्राहीम शेख अहमद साल्हे	शृंगारतळी	400	130311002 02148	आरडीसी शं.तळी
२४	७८	१७६	कुळसंबी उस्मान हमदारे	शृंगारतळी	400	8170	आरडीसी शं.तळी
२५	८४	१८५	लक्ष्मी गणपत सोलकर	निवोशी	400	938348	पालशेत
२६	१००	२२९	गंगा रामचंद्र म्हापरले	मळण	400	285563	शृंगारतळी
२७	१०४	२४१	गंगा रत्नाकर तेलगडे	पाटपन्हाळे	400	8165	आरडीसी शं.तळी
२८	११८	२६८	वासंती बाळकृष्ण सुर्वे	तवसाळ	400	1588231	सैतवडा
२९	११९	२७५	हबीबा युनुस जांभारकर	पडवे	400	1588217	सैतवडा
३०	१२२	२७९	रामाय जानू हुमणे	दोडवली	400	453321	हेदवी
३१	१३६	३०३	यशोदा भाऊ हेदवकर	साखरीआगर	400	382647	वेळणेश्वर
३२	१३९	३१०	सावित्री चंद्रकांत आगरे	मुसलोंडी	400	453120	हेदवी
३३	१४०	३११	पार्वती लक्ष्मण जोगळे	नरवण	400	201807176 89	बँक ऑफ महा.हेदवी
३४	१४१	३१४	वत्सला मारेश्वर चिवेलकर	नरवण	400	453698	हेदवी
३५	१५२	३३७	भागिरी बाबू भोगले	साखरीखुर्द	400	285585	शृंगारतळी
३६	१५३	३४०	सावित्री देवजी शिंदे	वरवेली	400	932347	गुहागर
३७	१५५	३४३	रूक्मीणी विठ्ठल रांजाणे	वरवेली	400	932378	गुहागर

३८	१५७	३४६	सरस्वती गणपत रांजाणे	वरवेली	400	932371	गुहागर
३९	१५८	३४८	सुनंदा नारायण देसाई	वरवेली	400	931794	गुहागर
४०	१६१	३५३	सरस्वती लक्ष्मण किर्वे	वरवेली	400	932367	गुहागर
४१	१६३	३५८	शांती गुणाजी रांजाणे	वरवेली	400	932398	गुहागर
४२	१६८	३७२	भागीर्थी धाकू मांडवकर	चिखली	400	285570	शृंगारतळी
४३	१८०	३९१	भागिर्थी भिवा गुहागरकर	पालशेत	400	938359	पालशेत
४४	१८१	३९४	गंगा काशिनाथ गावणंग	वेळणेश्वर	400	381111	वेळणेश्वर
४५	१८२	३९६	गोविंद भागोजी भेकरे	वाडदई	400	380687	वेळणेश्वर
४६	१८६	४०१	जयवंती धोंडू गोसावी	पाटपन्हाळे	400	285605	शृंगारतळी
४७	१९३	४१२	लक्ष्मी भागोजी घडवले	आरे	400	933579	गुहागर
४८	२०४	४२८	जानकी तुकाराम चरकरी	घाडेवाडी त.वेळंब	400	285630	शृंगारतळी
४९	२०६	४३०	रुक्मिणी बाळू मांडवकर	निवोशी	400	938351	पालशेत
५०	२०८	४३२	लक्ष्मी बाळू येद्रे	कर्दे	400	453342	हेदवी
५१	२०९	४३४	आनंदी अर्जून भुवड	वेळंब	400	285640	शृंगारतळी
५२	२१६	४४८	पार्वती लक्ष्मण कुंभार	वेळंब	400	285633	शृंगारतळी
५३	२१८	४५१	सावित्री रत्नु घाडे	घाडेवाडी त.वेळंब	400	285629	शृंगारतळी
५४	२२६	४६०	आनंदी गणपत मोहिते	कोतळूक	400	933740	गुहागर
५५	२३२	४७१	काशि गोपाळ मांडवकर	पालशेत	400	938361	पालशेत
५६	२३३	४७२	सुभद्रा बाबाजी मांडवकर	पालशेत	400	938364	पालशेत
५७	२३५	४७४	देवकी रावजी जाधव	वेळंब	400	285643	शृंगारतळी
५८	२३७	४७९	सावित्री रत्ना मोरे	परचुरी	600	804585	तळवली
५९	२३८	४८०	सगुणा सोनू डाफळे	परचुरी	400	804584	तळवली
६०	२३९	४८२	गंगी भिकू सोलकर	परचुरी	400	804579	तळवली
६१	२४२	४८६	तानाजी सोना सोलकर	परचुरी	400	804576	तळवली
६२	२४७	४९१	गंगाबाई भिकाजी इतापे	पालशेत	400	938360	पालशेत
६३	२५१	४९६	गंगाबाई काशिराम आलीम	नरवण	400	452119	हेदवी
६४	२५६	५०१	आनंदी रत्नू माईन	वेळणेश्वर	400	382674	वेळणेश्वर
६५	२६१	५०८	राधिका कृष्णा मोरे	पिंपर	400	928643	गुहागर
६६	२६७	५१९	काशिनाथ महादेव वणे	पांगारी त. वेळंब	400	285620	शृंगारतळी
६७	२७७	५३८	सावित्री सोनू आंबोकर	मुंढर	400	804506	तळवली
६८	२७८	५३९	सोनू हरी आंबोकर	मुंढर	400	804505	तळवली
६९	२८४	५५५	पार्वती शंकर साटले	हेदवी	400	453680	हेदवी
७०	२८७	५५९	आनंदीबाई गोपाळ मोहिते	हेदवी	400	453675	हेदवी
७१	२८९	५६२	भागिर्थीबाई हरी पडयाळ	पांगारी त.	400	804602	तळवली

				हवेली			
७२	२९४	५७१	सखू बाबाजी गावडे	निगुंडळ	400	804128	तळवली
७३	२९८	५८५	आनंदी लक्ष्मण कावणकर	कोतळूक	400	933749	गुहागर
७४	३०२	५९४	गंगा रुपा वाघे	कोतळूक	400	933774	गुहागर
७५	३०८	६०५	अनुसया हणमंत सकपाळ	देवघर	400	20180170 260	बँकऑ.महा.मार्गता.
७६	३१०	६१०	इंदिरा दत्ताराम बडदे	कौंढरकाळसरूर	400	285652	शृंगारतळी
७७	३११	६११	मर्याबी इस्माईल मालगुंडकर	कौंढरकाळसरूर	400	285660	शृंगारतळी
७८	३१२	६१२	दत्ताराम बाळाजी विचारे	कौंढरकाळसरूर	400	284417	शृंगारतळी
७९	३१५	६१५	गोपाळ दौलत रांजाणे	वरवेली	400	932376	गुहागर
८०	३१७	६१९	आनंदी नारायण रांजाणे	वरवेली	400	931855	गुहागर
८१	३१९	६२१	गंगा सदाशिव रांजाणे	वरवेली	400	932089	गुहागर
८२	३२२	६२५	लक्ष्मी तानाजी गायकर	वाकी	400	933650	गुहागर
८३	३२८	६३३	जानकी धोंडू काजारे	रानवी	400	2340033441	अंजनवेल
८४	३३४	६४१	पार्वती पांडुरंग धनावडे	वडद	400	2339098	रामपूर
८५	३३९	६४८	रत्नू गंगाराम कारकर	मांडवकरवाडी	400	285566	शृंगारतळी
८६	३४१	६५०	गंगा रत्नू कारकर	मांडवकरवाडी	400	285565	शृंगारतळी
८७	३५२	६६८	गंगा सोनू गोवळकर	वाकी	400	933651	गुहागर
८८	३५३	६६९	धोंडी सखाराम शिगवण	पांगारी त. हवेली	400	804605	तळवली
८९	३५४	६७०	ताहिरा अ.कादीर दळवी	पांगारी त. हवेली	400	804571	तळवली
९०	३५८	६७४	सुभद्रा काशिराम कदम	गिमवी	400	2340485516	मार्गताम्हाने
९१	३६२	६८०	रुक्मिणी पांडुरंग दुसार	जामसुत	400	933727	गुहागर
९२	३७२	६९७	भागिर्थी सोनू गोणबरे	झोंबडी	400	2340483109	मार्गताम्हाने
९३	३७३	७००	रुक्मिणी गोविंद चव्हाण	पाटपन्हाळे	400	130311002 021913	आरडीसी शृं.तळी
९४	३७४	७०१	आनंदी लक्ष्मण पडवळकर	पाटपन्हाळे	400	5201	आरडीसी शृं.तळी
९५	३७९	७०७	दत्ताराम रामचंद्र जांगले	गुहागर	400	933603	गुहागर
९६	३८०	७०८	भागिर्थी दत्ताराम जांगले	गुहागर	400	933604	गुहागर
९७	३८१	७०९	सखाराम बारक्या लोंढे	पांगारी त.हवेली	400	804598	तळवली
९८	३८२	७१०	शरीफा इसाक दळवी	पांगारी त. हवेली	400	804573	तळवली
९९	३८८	७२०	सावित्री नारायण पागडे	आबलोली	400	143810100	बीओआय आबलोली

						000708	
१००	३८९	७२१	पार्वती शांताराम भुवड	वरवेली	400	932355	गुहागर
१०१	३९०	७२२	पार्वती नारायण पागडे	वरवेली	400	932416	गुहागर
१०२	३९१	७२४	शांता पांडुरंग जाधव	कर्दे	400	453327	हेदवी
१०३	३९३	७२७	गंगाय पुनाजी कळंबटे	नरवण	400	452725	हेदवी
१०४	४००	७३७	आनंदी लक्ष्मण भुवड	परचुरी	400	804550	तळवली
१०५	४०१	७३९	हरी विश्राम भुवड	परचुरी	400	800482	तळवली
१०६	४०२	७४०	गंगाबाई हरी भुवड	परचुरी	400	802281	तळवली
१०७	४०३	७४१	लक्ष्मी पांडुरंग चव्हाण	वडद	400	2339102	रामपूर
१०८	४१२	७५२	अनुसया महादेव कदम	पेवे	400	804106	तळवली
१०९	४१४	७५४	पार्वती महादेव पाष्टे	कोतळूक	400	933718	गुहागर
११०	४२८	७७२	पद्मावती तुळशीराम पवार	तळवली	400	804542	तळवली
१११	४२९	७७३	आनंदी कानू मते	तळवली	400	804534	तळवली
११२	४३६	७८४	शेवंती सखाराम पवार	झोंबडी	400	2340359787	मार्गताम्हाने
११३	४३७	७८६	आनंदी भाग्या म्हसकर	साखरीत्रिशु ळ	400	285160	शृंगारतळी
११४	४३८	७८७	जनार्दन लक्ष्मण गायकर	साखरीबुद्रुक	400	285603	शृंगारतळी
११५	४४१	७९३	सिताबाई तुकाराम जाधव	आरे	400	933713	गुहागर
११६	४४४	७९६	जयवंती रामचंद्र जाधव	गिमवी	400	2340456431	मार्गताम्हाने
११७	४४६	७९८	सुनंदा बाबल्या कदम	गिमवी	400	2340484816	मार्गताम्हाने
११८	४४९	८०१	धोंडू बाबू निकम	गिमवी	400	2340485899	मार्गताम्हाने
११९	४५०	८०३	विष्णू काशिराम सुतार	गिमवी	400	2340485134	मार्गताम्हाने
१२०	४५२	८०५	शांताराम रामजी चव्हाण	गिमवी	400	2340485097	मार्गताम्हाने
१२१	४५४	८०७	सरस्वती सखाराम बेंडके	गिमवी	400	2340485233	मार्गताम्हाने
१२२	४५६	८१०	शारदा शांताराम सकपाळ	देवघर	400	2340484298	मार्गताम्हाने
१२३	४५७	८११	सिता धोंडू रहाटे	कोंढरकाळस् पूर	400	285658	शृंगारतळी
१२४	४५८	८१२	सुनंदा राजाराम जाधव	कोंढरकाळस् पूर	400	285650	शृंगारतळी
१२५	४५९	८१३	बारक्या कृष्णा पवार	गिमवी	400	2340484762	मार्गताम्हाने
१२६	४६६	८२२	इंदिरा शंकर घोरपडे	गुहागर	400	933659	गुहागर
१२७	४६९	८२७	लक्ष्मी बाबू गावडे	गुहागर	400	933695	गुहागर
१२८	४७०	८२९	गंगाबाई दामोदर सांगले	गुहागर	400	933665	गुहागर
१२९	४७१	८३१	सुनंदा बाळकृष्ण डांगळे	गुहागर	400	933683	गुहागर
१३०	४७२	८३२	पार्वती मदन सांगले	गुहागर	400	933664	गुहागर
१३१	४७३	८३४	सोमा धोंडू पालकर	पालपेणे	400	285609	शृंगारतळी
१३२	४७५	८३८	सावित्री नारायण दणदणे	हेदवी	400	453677	हेदवी

१३३	४७६	८३९	निर्मला रामचंद्र माटल	हेदवी	400	453678	हेदवी
१३४	४८२	८४७	पार्वती गोविंद गोणबरे	वेळणेश्वर	400	382663	वेळणेश्वर
१३५	४८५	८५१	भागिर्थी गोविंद भेकरे	वाडदई	400	380687	वेळणेश्वर
१३६	४८७	८५३	कमळा शंकर कमलकर	वेळणेश्वर	400	382657	वेळणेश्वर
१३७	४८८	८५५	लक्ष्मी रामचंद्र सुर्वे	शिवणे	400	8784	बीओआय आबलोली
१३८	४८९	८५६	द्रौपदी रामा सुर्वे	शिवणे	400	2765114	आबलोली
१३९	४९१	८५९	भागिर्थी बबन किर्वे	विसापूर	400	804552	तळवली
१४०	४९७	८७१	गंगाबाई सखाराम सकपाळ	पांगारी त. हवेली	400	804607	तळवली
१४१	४९८	८७३	गंगाबाई भिकू जोशी	कारुळ	400	804567	तळवली
१४२	५०१	८७७	द्रौपदी सोनू मांडवकर	कारुळ	400	804563	तळवली
१४३	५०३	८७९	सिताराम गोविंद पवार	कारुळ	400	804559	तळवली
१४४	५०५	८८१	दत्ताराम तानू खांडे	कारुळ	400	804566	तळवली
१४५	५०७	८८३	पर्शराम सखाराम सावंत	तळवली	400	804537	तळवली
१४६	५०८	८८४	कृष्णा काशिराम सावंत	तळवली	400	804527	तळवली
१४७	५०९	८८५	जानकी गोपाळ कळंबटे	तळवली	400	804523	तळवली
१४८	५१०	८८६	गोविंद बारकू जडयाळ	तळवली	400	804529	तळवली
१४९	५११	८८७	लक्ष्मी रामचंद्र जांगळे	नरवण	400	453096	हेदवी
१५०	५१३	८९०	बाळू धोंडू डावल	तळवली	400	804528	तळवली
१५१	५१६	८९३	गोविंद सजना भेकरे	पाटपन्हाळे	400	130311002 023180	आरडीसी शं.तळी
१५२	५१७	८९४	गंगा गोविंद भेकरे	पाटपन्हाळे	400	8181	आरडीसी शं.तळी
१५३	५१८	८९५	बाळू लक्ष्मण पालांडे	पाटपन्हाळे	400	8190	आरडीसी शं.तळी
१५४	५२२	९०१	पार्वती शंकर तेलगडे	पाटपन्हाळे	400	130311002 023170	आरडीसी शं.तळी
१५५	५२४	९०५	पांडूरंग सोनु गोरविले	कोतळूक	400	1417	बँक ऑ इं.शृंगारतळी
१५६	५३२	९१४	लिलावती वसंत गुहागरकर	कोतळूक	400	933754	गुहागर
१५७	५३३	९१५	पद्मजा हरीचंद्र भोसले	गुहागर	400	933680	गुहागर
१५८	५३४	९१६	अविनाश शाहूराव साळवी	जामसुत	400	933728	गुहागर
१५९	५३९	९२३	आनंदी विठ्ठल अवेरे	निवोशी	400	419702010 001500	युबीआय पालशेत
१६०	५४०	९२४	लक्ष्मीबाई धोंडू सांगले	रानवी	400	2340013221	अंजनवेल
१६१	५४१	९२५	हबीबा अब्बास जांभारकर	पडवे	400	1588240	सैतवडा
१६२	५४५	९३१	भागिर्थी धोंडू दवडे	पिपर	400	933621	गुहागर
१६३	५४७	९३३	गिरजाबाई म्हादू मांडवकर	चिखली	400	285572	शृंगारतळी
१६४	५४८	९३४	शांती बाळू माईन	साखरीआगर	400	382668	वेळणेश्वर
१६५	५५२	९३९	चंद्रभागा मोतीराम	जानवळे	400	130311002	आरडीसी शं.तळी

			जानवलकर			021291	
१६६	५५९	९४६	सुमती धोंडू महाडीक	जाभारी	400	२०१४	आरएसजीबी कुडली
१६७	५६६	९५४	सावित्री नारायण तांडेल	वेळणेश्वर	400	382056	वेळणेश्वर
१६८	५६९	९५७	अबीदा इसाक दळवी	सुरळ	400	285667	शृंगारतळी
१६९	५७०	९५८	पार्वती भाऊ सकपाळ	पाटपन्हाळे	400	285680	शृंगारतळी
१७०	५७४	९६२	गंगाबाई लक्ष्मण गारडी	वाडदई	400	382655	वेळणेश्वर
१७१	५७५	९६३	लक्ष्मी शिवराम साळवी	मळण	400	285577	शृंगारतळी
१७२	५७६	९६५	गंगाय यशवंत आवेरे	आंबेरेखुर्द	400	301010100 002669	आरएसजीबी कुडली
१७३	५७८	९६७	सिताबाई सोनू घडवले	आरे	400	933576	गुहागर
१७४	५७९	९६८	राधीका दत्ताराम घरट	गुहागर	400	915998	गुहागर
१७५	५८०	९६९	तारामती हरी सांगळे	गुहागर	400	930706	गुहागर
१७६	५८१	९७०	रुक्मीणी पांडुरंग डावल	चिंद्रावळे	400	453318	हेदवी
१७७	५८२	९७१	निर्मला काशिराम जाधव	जानवळे	400	285200	शृंगारतळी
१७८	५८३	९७२	शकूंतला पूनाजी धनावडे	असगोली	400	932385	गुहागर
१७९	५८४	९७३	पार्वती शंकर देवळे	अडूर	400	130411002 021145	आरडीसी अडूर
१८०	५९५	९८६	गौ-या भागा पावरी	कुडली	400	1588947	सैतवडा
१८१	६०८	१००३	विश्राम गोपाळ कुळये	साखरीबुद्रुक	400	285583	शृंगारतळी
१८२	६११	१००६	हिराबाई तुकाराम महाडीक	चिंद्रावळे	400	453505	हेदवी
१८३	६१४	१०१०	लक्ष्मी रामचंद्र शितप	कोंढरकाळसूर	400	284281	शृंगारतळी
१८४	६१८	१०१५	आनंदी रामा डिंगणकर	पाचेरीआगर	400	2763919	आबलोल्ली
१८५	६२१	१०१८	मंजुळा नारायण भोजने	मासू	400	2763349	आबलोल्ली
१८६	६२४	१२२३	तारामती हरीशचंद्र डिंगणकर	असगोली	400	932381	गुहागर
१८७	६२५	१०२१	नंदा शांताराम कदम	गुहागर	400	932417	गुहागर
१८८	६२६	१०२४	सुनंदा अनंत खांडेकर	गुहागर	400	933694	गुहागर
१८९	६३१	१०३०	पार्वती जानू पारदळे	जानवळे	400	130311002 023176	आरडीसी शृ.तळी
१९०	६३३	१०३३	लक्ष्मीबाई सोनू आलीम	मासू	400	2763875	आबलोल्ली
१९१	६३५	१०३५	भागिर्थी सोमा नितोरे	मढाळ	400	2340485752	मार्गताम्हाने
१९२	६४०	१०४२	लक्ष्मी गणू भेकरे	वाडदई	400	380347	वेळणेश्वर
१९३	६४१	१०४३	अमीना युनूस परकार	भुरकुंडा	400	804714	तळवली
१९४	६४३	१०४६	लक्ष्मी सुडक्या जाधव	पेवे	400	302210100 004054	आरएसजीबीतळवली
१९५	६४४	१०४७	ललीता शंकर गावडे	गिमवी	400	2340485561	मार्गताम्हाने
१९६	६४५	१०४८	लक्ष्मी बाळू नवरथ	विसापूर	400	804556	तळवली



१९७	६५०	१०५३	गंगा भिवा आगरे	मळण	400	285576	शृंगारतळी
१९८	६५१	१०५५	चंद्रभागा रामचंद्र किर्वे	वरवेली	400	932680	गुहागर
१९९	६५३	१०५७	भागोजी लक्ष्मण आगरे	पाभरे	400	2340483574	मार्गताम्हाने
२००	६६०	१०६६	सावित्री धोंडू कुळये	नरवण	400	201807107 85	बँक ऑ.महा. हेदवी
२०१	६६२	१०६८	लक्ष्मी नारायण गोताड	नरवण	400	201807106 83	बँक ऑ.महा. हेदवी
२०२	६६३	१०६९	नुरजहाँ अल्ली दळवी	पांगारी त. हवेली	400	804599	तळवली
२०३	६६६	१०७२	लक्ष्मी नारायण घाडे	गुहागर	400	933679	गुहागर
२०४	६६७	१०७३	गंगाराम जानू मेढेकर	विसापूर	400	804589	तळवली
२०५	६६८	१०७४	देवकी गंगाराम मेढेकर	विसापूर	400	804588	तळवली
२०६	६७०	१०७६	नंदा देवजी मोहिते	साखरीबुद्रुक	400	285614	शृंगारतळी
२०७	६७१	१०७७	जानकी गोपाळ सैतवडेकर	कारुळ	400	804562	तळवली
२०८	६७२	१०७८	पार्वती रामचंद्र नवरथ	विसापूर	400	804557	तळवली
२०९	६७४	१०८०	पार्वती गणू झिंबर	पालशेत	400	419702010 000432	युबीआय पालशेत
२१०	६७५	१०८१	लक्ष्मी सोम्या पडयाळ	पांगारी त. हवेली	400	804600	तळवली
२११	६७८	१०८४	रावजी लक्ष्मण जाधव	अडूर	400	20389562 67	अडूर
२१२	६८२	१०८८	वसंत गोविंद जांगली	गुहागर	400	933697	गुहागर
२१३	६८३	१०८९	अनुसया वसंत जांगली	गुहागर	400	933696	गुहागर
२१४	६८५	१०९१	प्रभावती धर्मा मोहिते	पेवे	400	804518	तळवली
२१५	६८६	१०९२	चंद्रभागा जनार्दन भुवड	पेवे	400	804522	तळवली
२१६	६८८	१०९७	आनंदी धाकटू नावले	आरे	400	933568	गुहागर
२१७	६८९	१०९८	तारामती गणपत गोणबरे	आरे	400	933574	गुहागर
२१८	६९१	११००	जानकी शांताराम कांबळी	अडूर	400	20389716 80	अडूर
२१९	६९४	११०३	सावित्री शांताराम झगडे	अडूर	400	1177	आरडीसी अडूर
२२०	६९५	११०४	नाना गोपाळ बामणे	अडूर	400	130411002 021004	आरडीसी अडूर
२२१	६९७	११०६	भागिर्थी महादेव हळये	अडूर	400	20389532 04	अडूर
२२२	६९८	११०७	पार्वती बारक्या आलीम	अडूर	400	2052	आरडीसी अडूर
२२३	६९९	११०८	रुक्मिणी भागोजी चिले	मुंढर खुर्द	400	804517	तळवली
२२४	७०१	१११०	जानकी नारायण जानवलकर	जानवळे	400	130311002 021393	आरडीसी शं.तळी
२२५	७०६	१११५	आनंदी धोंडू पावरी	कुडली	400	301010100 002460	आरएसजीबी कुडली

२२६	७११	११२१	रुक्मिणी गणपत पाष्टे	गुहागर	400	933646	गुहागर
२२७	७११	११०९	बाबी अर्जुन भोसले	पोमेंडी	400	284379	शृंगारतळी
२२८	७१२	११२२	चंद्रभागा गणपत केदारे	पेवे	400	807388	तळवली
२२९	७१७	११२७	कृष्णा पाडुरंग गुढेकर	धोपावे	400	933767	गुहागर
२३०	७१८	११२८	जानकी रामा पालशेतकर	धोपावे	400	933779	गुहागर
२३१	७२१	११३१	सुनिता अनंत जाधव	पेवे	400	807387	तळवली
२३२	७२२	११३२	आनंदी बाबू सांगले	तळवली	400	804592	तळवली
२३३	७२५	११३५	सावित्री तुकाराम राऊत	तळवली	400	804595	तळवली
२३४	७२८	११३९	राभीया हसन मुक्री	पेवे	400	804962	तळवली
२३५	७३२	११४३	अनुसया लक्ष्मण यादव	कोळवळी	400	2763998	आबलोल्ली
२३६	७३३	११४४	सरस्वती गणपत गोणबरे	गुहागर	400	934440	गुहागर
२३७	७३७	११४८	जैनाबी दाऊद महालदार	नवानगर	400	933733	गुहागर
२३८	७३८	११४९	जनार्दन सदाशिव साने	गिमवी	400	2340499162	मार्गताम्हाने
२३९	७४५	१२२५	इंदिरा केशव जोशी	गुहागर	400	933643	गुहागर
२४०	७४७	१२२७	काशी बाळू डावल	चिंद्रावळे	400	453319	हेदवी
२४१	७४८	१२२८	शांती गणू शिगवण	गुहागर	400	933641	गुहागर
२४२	७५०	१२३०	जयश्री शांताराम सुर्वे	तवसाळ	400	1588300	सैतवडा
२४३	७५१	१२२२	गंगाबाई भिकाजी धावडे	आरे	400	933701	गुहागर
२४४	७६२	१२१६	लक्ष्मण रामा गोरीवले	चिंद्रावळे	400	453867	हेदवी
२४५	७६५	१२१९	लक्ष्मी रामचंद्र गोवळकर	गुहागर	400	933785	गुहागर
२४६	७६६	१२२०	तारामती गोविंद जोशी	गुहागर	400	933826	गुहागर
२४७	७६९	११७२	रुक्मिणी राघो गोताड	आरे	400	936846	आरे
२४८	७७०	११७३	सावित्री सिताराम बेंडल	गुहागर	400	933689	गुहागर
२४९	७७१	११७४	जानकी रामा गिजे	तवसाळ	400	1588943	सैतवडा
२५०	७७२	११७५	सुगंधा एकनाथ महाजन	कोतळूक	400	933753	गुहागर
२५१	७७७	९२८	पार्वती यशवंत रांगले	वरवेली	400	933800	गुहागर
२५२	७७९	११७९	पार्वती शंकर डांगळे	वरचापाट	400	936110	गुहागर
२५३	७८०	११८०	द्रोपदी शिवराम साटले	किर्तनवाडी	400	934267	गुहागर
२५४	७८१	११८१	द्रोपदी देवजी डावल	तळवली	400	804975	तळवली
२५५	७८२	११८२	लक्ष्मी भागोजी शिगवण	तळवली	400	804625	तळवली
२५६	७८३	११८३	रुक्मिणी भागोजी वेद्रे	पालकोट त.साखरी त्रि	600	287689	शृंगारतळी
२५७	७८४	११८४	इंदिरा धोंडू चव्हाण	तळवली	400	805009	तळवली
२५८	७८९	११८९	पार्वती गोपाळ मेढेकर	विसापूर	400	804979	तळवली
२५९	७९०	११९०	तानू दामू रामाणे	विसापूर	400	804997	तळवली
२६०	७९१	११९१	तुळशी विठू गमरे	वेळणेश्वर	400	381217	वेळणेश्वर

२६१	७९३	११९३	आबीरा सुलेमान दाभोळकर	पडवे	400	1589346	सैतवडा
२६२	७९४	११९४	बानू गफूर जांभारकर	पडवे	400	1589345	सैतवडा
२६३	७९५	११९५	पार्वती महादेव कटनाक	कुडली	400	301010100 002970	आरएसजीबी कुडली
२६४	७९६	११९६	लक्ष्मी शंकर गिजे	कुडली	400	301010100 002738	आरएसजीबी कुडली
२६५	७९७	११९७	शारदा नारायण रेडीज	गिमवी	400	2340502695	मार्गताम्हाने
२६६	७९८	११९८	भागिर्थी रूपा पारदळे	पेवे	400	130311002 023084	आरडीसी शं.तळी
२६७	८०१	१२०१	भागिर्थी मूलू दवंडे	कोतळूक	400	936116	गुहागर
२६८	८०२	१२०२	पार्वती सखाराम वाघे	पाली	400	2340511703	मार्गताम्हाने
२६९	८०४	१२०४	भागिर्थी गंगाराम डाफळे	चिंद्रावळे	400	453925	हेदवी
२७०	८०८	१२०८	सुनंदा वसंत गायकर	साखरी बद्रुक	400	287060	शृंगारतळी
२७१	८०९	१२०९	सुनिता भार्गव खोचाडे	पालपेणे	400	287047	शृंगारतळी
२७२	८१५	१२१५	आनंदी गोविंद नाचरे	मासू	400	2764285	आबलोली
२७३	८१६	१२१६	नुराबी रुकनुद्दीन मण्यार	विसापूर	400	805127	तळवली
२७४	८१८	१२१८	सावित्री महादेव नाटेकर	हेदवी	400	454316	हेदवी
२७५	८१९	१२१९	सावित्री भिकू भुवड	अंजनवेल	400	2340033861	अंजनवेल
२७६	८३१	१२३१	पार्वती विश्राम कावणकर	कोतळूक	400	931731	गुहागर
२७७	८३३	१२३३	रुक्मीणी कृष्णा राणे	वाघांबे	400	453986	हेदवी
२७८	८३५	१२३५	बाबी यशवंत भुवड	वेळणेश्वर	400	382951	वेळणेश्वर
२७९	८३७	१२३७	मालती रघूनाथ चाफेकर	गुहागर	400	934915	गुहागर
२८०	८३९	१२३९	सरस्वती वसंत साटले	गुहागर	400	933690	गुहागर
२८१	८४०	१२४०	आनंदी धाकू कावणकर	अंजनवेल	400	2340022940	अंजनवेल
२८२	८४२	१२४२	सुनंदा सिताराम शिंदे	वरवेली	400	933744	गुहागर
२८३	८४४	१२४४	भिकी गोविंद घडवले	आरे	400	933628	गुहागर
२८४	८४५	१२४५	पार्वती शंकर देवखकर	आंबेरे खुर्द	400	130211002 022524	आरडीसी आबलोली
२८५	८५२	१२५२	गंगाय सोनू कावणकर	कोतळूक	400	930452	गुहागर
२८६	८५४	१२५४	अंजिरा शंकर रांगळे	जामसुत	400	936050	गुहागर
२८७	८५५	१२५५	भागीर्थी यशवंत दुर्गवले	जानवळे	400	287633	शृंगारतळी
२८८	८५८	१२५८	सुमती सदाशिव भिडे	मळण	600	280034	शृंगारतळी
२८९	८५९	१२५९	शुभांगी गोविंद पांचाळ	आबलोली	400	143810100 009102	बीओआय आबलोली
२९०	८६०	१२६०	धोंडू संभाजी साटले	गुहागर	400	935695	गुहागर
२९१	८६१	१२६१	गंगाबाई धोंडू साटले	गुहागर	400	935696	गुहागर
२९२	८६२	१२६२	प्रतिभा शांताराम रहाटे	गुहागर	400	935713	गुहागर

२९३	८६३	१२६३	शांताराम गोपाळ रहाटे	गुहागर	400	935712	गुहागर
२९४	८६५	१२६५	जनाबाई रामचंद्र जाधव	चिखली	400	13610	सि.बॅ.शृंगारतळी
२९५	८६७	१२६७	मर्यामबी अ.गफार मुजावर	पडवे	400	1588937	सैतवडा
२९६	८७०	१२७०	लक्ष्मीबाई तुकाराम पवार	गुहागर	400	933688	गुहागर
२९७	८७१	१२७१	रुक्मिणी तानू रामाणे	विसापुर कारुळ	400	805004	तळवली
२९८	८७२	१२७२	रुक्मिणी भिकाजी घुमे	असगोली	400	936397	गुहागर
२९९	८७३	१२७३	रामचंद्र धोंडू काणसे	जानवळे	400	287624	शृंगारतळी
३००	८७५	१२७५	याकूब आदम तवसाळकर	पडवे	400	1590900	सैतवडा
३०१	८७६	१२७६	नजबुनिसा याकूब तवसाळकर	पडवे	400	1590899	सैतवडा
३०२	८७८	१२७८	गणपत शिवराम रांजाणे	वरवेली	400	936160	गुहागर
३०३	८७९	१२७९	रधुनाथ सोनू कोंडविलकर	जानवळे	400	290772	शृंगारतळी
३०४	८८१	१२८१	राबिया हुसेन घारे	शृंगारतळी	400	287752	शृंगारतळी
३०५	८८३	१२८३	अबिदा उस्मान जांभारकर	पडवे	400	1590905	सैतवडा
३०६	८८५	१२८५	बानू इब्राहिम बंगाली	पडवे	400	1590903	सैतवडा
३०७	८८७	१२८७	देवजी गणू साळवी	पेवे	400	805474	तळवली
३०८	८८८	१२८८	सखाराम सदाशिव घाणेकर	पालपेणे	400	292896	शृंगारतळी
३०९	८८९	१२८९	पांडुरंग सखाराम रेमजे	गुहागर	400	933739	गुहागर
३१०	८९४	१२९४	गणपत गणू जाधव	हेदवी	400	454489	हेदवी
३११	८९५	१२९५	सिताराम काशिराम झगडे	अडूर	400	20389773 16	अडूर
३१२	९०१	१३०१	कृष्णा भिकू जाधव	मुंढर	400	800643	तळवली
३१३	९०२	१३०२	राधिका कृष्णा जाधव	मुंढर	400	803089	तळवली
३१४	९०४	१३०४	वंदा दत्ताराम जाधव	मुंढर	400	804920	तळवली
३१५	९०८	१३०८	आंदा गोपाथ मालप	गुहागर जांगळवाडी	400	937004	गुहागर
३१६	९१०	१३१०	शकुंतला काशिराम पालकर	पालपेणे	400	292936	सि.बॅ.शृंगारतळी
३१७	९१४	१३१४	लक्ष्मी जाणू हुमणे	कोळवली	400	2765337	आबलोली
३१८	९२१	१३२१	महादेव धोंडू घाणेकर	पालपेणे	400	288161	शृंगारतळी
३१९	९२४	१३२४	प्रभावती आंत धावडे	पिंपळवट	400	937277	गुहागर
३२०	९३२	१३३२	आंदा हरीशचंद्र बोले	गुहागर	400	933109	गुहागर
३२१	९३५	१३३५	भिकाजी रामचंद्र पवार	पिंपळवट	400	937365	गुहागर
३२२	९३६	१३३६	बंडू गंगाराम पावरी	कुडली	400	301010100 002424	वै.प्रा.बॅ.कुडली
३२३	९३७	१३३७	गंगाबाई रामचंद्र जाधव	जावळे	400	285516	शृंगारतळी
३२४	९३८	१३३८	चंद्रभागा सोमा घाणेकर	चिखली	400	288919	शृंगारतळी
३२५	९३९	१३३९	शिवा येसा अडूरकर	अडूर	400	20389784	अडूर

						98	
३२६	१४०	१३४०	पारायण लक्ष्मण सकपाळ	कोतळुक	400	937445	गुहागर
३२७	१४१	१३४१	सुलोचा पारायण सकपाळ	कोतळुक	400	933762	गुहागर
३२८	१४२	१३४२	महादेव सोरळकर	पेवे	400	806096	तळवली
३२९	१४३	१३४३	चंद्रभागा रुपाजी पोसकर	चिंद्रावळे	400	454664	हेदवी
३३०	१४४	१३४४	भागिर्था गंगाराम मते	चिंद्रावळे	400	454663	हेदवी
३३१	१४५	१३४५	सावित्री गोपाळ डावळ	चिंद्रावळे	400	454700	हेदवी
३३२	१४६	१३४६	पार्वती बाळाराम सलपे	चिंद्रावळे	400	454701	हेदवी
३३३	१४८	१३४८	रुक्मीणी महादेव साटले	गुहागर	400	933796	गुहागर
३३४	१४९	१३४९	जयश्री काळू पवार	कोळवली	400	2765512	आबलोली
३३५	१५०	१३५०	काळू गुणाजी पवार	कोळवली	400	2765512	आबलोली
३३६	१५१	१३५१	हौशी रामचंद्र विचारे	पोमेंडी	400	288273	शृंगारतळी
३३७	१५२	१३५२	गणपत हरी जाधव	धोपावे	400	938581	गुहागर
३३८	१५३	१३५३	गिरजी येसू म्हस्कर	साखरी जि. मोहल्ला	400	289325	शृंगारतळी
३३९	१५४	१३५४	गंगाय गणपत भेकरे	आरे	400	937962	गुहागर
३४०	१५५	१३५५	सुभद्रा कृष्णा गुढेकर	धोपावे	400	937304	गुहागर
३४१	१५८	१३५८	द्रौपदी वासूदेव गुढेकर	घोपावे	400	937303	गुहागर
३४२	१५९	१३५९	भागीर्था यशवंत तांबे	खोडदे	400	2765726	आबलोली
३४३	१६०	१३६०	सदांद मारुती कुळये	गुहागर	400	937885	गुहागर
३४४	१६२	१३६२	भागिर्था महादेव कदम	आबलोली	400	2765702	आबलोली
३४५	१६७	१३६७	रामचंद्र पांडुरंग पाटिल	अडूर कोंडकारुळ	400	130411002 020365	आरडीसी अडूर
३४६	१७०	१३७०	गिरजी सखाराम गावणंग	मढाळ	400	2340467376	मार्गताम्हाने
३४७	८६८	१२६८	रुक्मीणी बाबू अवेरे	आंबेरे खुर्द	400	6203	आरडीसी आबलोली
३४८	२८०	५४४	लक्ष्मण धारु मोहिते	काजूली	400	2763944	आबलोली
३४९	१७२	१३७२	चंद्रभागा भिकाजी गोरीवले	पालशेत	400	419702010 005287	युबीआय पालशेत
३५०	१७३	१३७३	रुक्मीणी पांडुरंग जाधव	मळण	400	284350	शृंगारतळी
३५१	१७४	१३७४	पार्वती शंकर कळंबटे	वाडदई	400	380579	वेळणेश्वर
३५२	१७५	१३७५	बाळाराम बाबू माळी	वेळंब	400	287644	शृंगारतळी
३५३	१७६	१३७६	भागिर्था शिवा आंबेकर	अडूर	400	20389756 71	अडूर
३५४	१८०	१३८०	सावित्री साा माळी	वेळंब	400	285635	शृंगारतळी
३५५	१८१	१३८१	जाकी महादेव शिरगांवकर	धोपावे	400	936358	गुहागर
३५६	१८२	१३८२	आंदी विश्राम मोरे	मढाळ	400	2340527285	मार्गताम्हाने
३५७	१८३	१३८३	लक्ष्मी जाा काताळे	पिंपळवट	400	937276	गुहागर

३५८	१८६	१३८६	लक्ष्मी यशवंत झगडे	अडूर	400	20389483 23	अडूर
३५९	१८८	१३८८	गिर्मला थूराम मेस्त्री	काजूली	600	2765483	आबलोली
३६०	१९०	१३९०	सरीता सोऱु आग्रे	मळण	400	289031	शृंगारतळी
३६१	१९१	१३९१	सावित्री शिवराम गिजे	गुहागर	400	937897	गुहागर
३६२	१९२	१३९२	गंगाय बाबाजी आंबेकर	उमराठ	400	201807 58773	बॅक.ऑफ.महा.हेदवी
३६३	१९६	१३९६	आंदाी गणपत ढोर्लेकर	हेदवी	400	455563	हेदवी
३६४	१९८	१३९८	गंगा यशवंत आग्रे	गोणवली	400	289265	शृंगारतळी
३६५	१९९	१३९९	चंद्रभागा धोंडू गावडे	विसापूर	400	806315	तळवली
३६६	१००१	१४०१	भागिर्धी गोपाळ कासार	साखरी त्रिशुळ	400	289349	शृंगारतळी
३६७	१००३	१४०३	कृष्णा बाळू महाडीक	चिंद्रावळे	400	454956	हेदवी
३६८	१००४	१४०४	राधिका कृष्णा महाडीक	चिंद्रावळे	400	451618	हेदवी
३६९	१००५	१४०५	पार्वती रामचंद्र भातडे	गिगुंडळ	400	302210100 00893	वै.ग्रा.बॅ.तळवली
३७०	१००७	१४०७	सावित्री शिवराम घुमे	असगोली	400	140110100 003257	बी.ओ.आय.गुहागर
३७१	१०११	१४११	गंगाबाई ारायण रामाणे	असगोली	400	938008	गुहागर
३७२	१०१४	१४१४	सावित्री केशव घाणेकर	असगोली	400	937995	गुहागर
३७३	१०१५	१४१५	पार्वती जाऱु बारस्कर	काताळे	400	1589265	पडवे
३७४	१०१६	१४१६	सुमित्रा कृष्णा माई	सा.आगर	400	384036	वेळणेश्वर
३७५	१०१७	१४१७	पार्वती धोंडू पागडे	पाटपहाळे	400	288175	शृंगारतळी
३७६	१०१९	१४१९	सिताराम देवू कांबळे	जावळे	400	5374221 0020370	सिं.बॅ.शृंगारतळी
३७७	१०२०	१४२०	वंदा अरूण भोळे	आरे	400	933330	गुहागर
३७८	१०२१	१४२१	सविता सखाराम डाकवे	तळवली	400	806242	तळवली
३७९	१०२२	१४२२	रामचंद्र गणपत रांजाणे	वरवेली	400	937503	गुहागर
३८०	१०२३	१४२३	पार्वती गोपाळ पवार	पिंपळवड	400	938659	गुहागर
३८१	१०२४	१४२४	सावित्री लक्ष्मण घडशी	पोमेंडी	400	288991	शृंगारतळी
३८२	१०२५	१४२५	इंदिरा शिवराम पाडावे	पोमेंडी	400	287711	शृंगारतळी
३८३	१०२७	१४२७	वैशाली यशवंत पवार	देवघर	400	2340484120	मार्गताम्हाने
३८४	१०२८	१४२८	रूक्मिणी सदाशिव गावडे	वाकी	400	935568	गुहागर
३८५	१०२९	१४२९	सावित्री दशरथ आंबेरकर	हेदवी	400	201807593 91	बॅक.ऑफ.महा.हेदवी
३८६	१०३०	१४३०	भारती रामचंद्र शिंदे	हेदवी	400	201807179 30	बॅक.ऑफ.महा.हेदवी
३८७	१०३१	१४३१	सुशिला धोंडू मोहिते	पेवे	400	806209	तळवली
३८८	१०३२	१४३२	देवू शांताराम जांभारकर	धोपावे	400	937653	गुहागर

३८९	१०३३	१४३३	सखाराम देवजी आग्रे	तळवली	400	806243	तळवली
३९०	१०३४	१४३४	गंगा सखाराम आग्रे	तळवली	400	806244	तळवली
३९१	१०३५	१४३५	शंकर केरू सुतार	गिमवी	400	2340554830	मार्गताम्हाने
३९२	१०३६	१४३६	गणपत सिताराम रेडकर	गिमवी	400	2340471304	मार्गताम्हाने
३९३	१०३७	१४३७	जााकी गोपाळ हळये	अडूर	400	2038942758	अडूर
३९४	१०३८	१४३८	र्मदा बाळू डावल	तळवली	400	806194	तळवली
३९५	१०४२	१४४२	लक्ष्मी राघो कदम	पालशेत	400	938365	पालशेत
३९६	१०४३	१४४३	राजाराम सोू काताळे	वाकी	400	2819	बी.ओ.आय.गुहागर
३९७	१०४५	१४४५	सरस्वती गजाा सांगले	गुहागर	400	938741	गुहागर
३९८	१०४७	१४४७	गोपाळ भागोजी फटकरे	पालशेत	400	419702010002295	युबीआय पालशेत
३९९	१०५१	१४५१	भागीर्थी सिताराम भातडे	गिगुंडळ	400	806256	तळवली
४००	१०५२	१४५२	सावित्री ागेश देवळे	अडूर	400	2038987353	अडूर
४०१	१०५३	१४५३	राजाराम गोविंद पालशेतकर	वेळणेश्वर	400	381554	वेळणेश्वर
४०२	१०५४	१४५४	रेश पर्शुराम ार्वेकर	पालशेत	400	419702010003287	युबीआय पालशेत
४०३	१०५५	१४५५	पार्वती रामचंद्र खांबे	पां.त.वेळंब	400	289355	शृंगारतळी
४०४	१०५६	१४५६	सुभद्रा शांताराम खांबे	पां.त.वेळंब	400	288597	शृंगारतळी
४०५	१०५९	१४५९	गंगाय गणपत शिगवण	वाकी	400	936137	गुहागर
४०६	१०६१	१४६१	जयवंती गोविंद कासे	पाली	400	2340545845	मार्गताम्हाने
४०७	१०६४	१४६४	यशोदा यशवंत पावरी	वेळणेश्वर	400	384078	वेळणेश्वर
४०८	१०६५	१४६५	जुलेखा इस्माईल बोट	शृंगारतळी	400	130311002025034	आरडीसी शृ.तळी
४०९	१०६६	१४६६	चंद्रकांत लक्ष्मण उदेग	असगोली	400	937329	गुहागर
४१०	१०६७	१४६७	इंदू यशवंत जाधव	वेलदूर	400	937859	गुहागर
४११	१०७०	१४७०	पार्वती सदाशिव ातिरे	पाली	400	2340543810	मार्गताम्हाने
४१२	१०७१	१४७१	सुमित्रा दत्ताराम चव्हाण	पालपेणे	400	289040	शृंगारतळी
४१३	१७१	३७५	पार्वती जयराम कदम	पाटपहाळे	400	130311002023166	आरडीसी शृ.तळी
४१४	१०७४	१४७४	पार्वती सखाराम जोगले	कातकिरी	400	302210410000109	वै.कृ.ग्रा.बॅ तळवली
४१५	१०७५	१४७५	बाळाराम हरी कासार	साखरी त्रि.	400	289345	शृंगारतळी
४१६	१०७७	१४७७	रुक्मिणी सदाशिव भातडे	गिगुंडळ	400	806280	तळवली
४१७	१०७८	१४७८	सत्यभामा ारायण जाधव	मुंढर	400	802436	तळवली
४१८	१०७९	१४७९	धोंडू गणू ाणिस्कर	गिगुंडळ	400	805931	तळवली
४१९	१०८१	१४८१	सुभद्रा अर्जु घडवले	आरे	400	938539	गुहागर
४२०	१०८२	१४८२	सखू बाबू पालकर	पालपेणे	400	289354	शृंगारतळी

४२१	१०८३	१४८३	ताा भिकाजी िंबरे	वाघांबे	400	454763	हेदवी
४२२	१०८४	१४८४	गंगाबाई बबा पालकर	पालपेणे	400	537422 00019610	सि.बं.शृंगारतळी
४२३	१०८५	१४८५	बबा रघूाथ पालकर	पालपेणे	400	537422 00019610	सि.बं.शृंगारतळी
४२४	१०८६	१४८६	सावित्री पांडुरंग रहाटे	साखरी त्रि.	400	289374	शृंगारतळी
४२५	१०८७	१४८७	हिराय बाळू बारस्कर	काताळे	400	2765731	आबलोली
४२६	१०८८	१४८८	मोहर धोंडशेट प्रसादे	शिर	400	289510	शृंगारतळी
४२७	१०८९	१४८९	द्रौपदी गोविंद ाटेकर	धोपावे	400	938596	गुहागर
४२८	१०९०	१४९०	गणपत म्हादू मुकाक	गिगुंडळ	400	806046	तळवली
४२९	१०९१	१४९१	लक्ष्मी सदू कुळे	काताळे	400	1591542	सैतवडा
४३०	१०९२	१४९२	गोविंद लक्ष्मण ाटेकर	धोपावे	400	938597	गुहागर
४३१	१०९३	१४९३	आंत लक्ष्मण ाटेकर	धोपावे	400	938594	गुहागर
४३२	१०९४	१४९४	चंपा आंत ाटेकर	धोपावे	400	938595	गुहागर
४३३	१०९५	१४९५	सदू देमा कुळे	काताळे	400	1591541	सैतवडा
४३४	१०९७	१४९७	जयश्री गणपत जाधव	हेदवी	400	454976	हेदवी
४३५	१०९८	१४९८	लक्ष्मी सहदेव किर	पेवे	400	806262	तळवली
४३६	१०९९	१४९९	रुक्मिणी गोविंद घरट	गुहागर	400	938809	गुहागर
४३७	११००	१५००	श्रीधर बाळकृष्ण संसारे	जावळे	400	292920	शृंगारतळी
४३८	११०१	१५०१	भागिर्था काशिराम मुंढेकर	पिंपळवट	400	938854	गुहागर
४३९	११०२	१५०२	राधिका अर्जुा देवळे	अडूर	400	20389413 79	अडूर
४४०	११०३	१५०३	मुक्ती अर्जुा शितप	कोंढर काळसूर	400	286163	शृंगारतळी
४४१	११०४	१५०४	गंगाबाई भिकू विर	कोंढर काळसूर	400	537422000 0 5942	सि.बं.शृंगारतळी
४४२	११०६	१५०६	जयश्री श्रीधर संसारे	जावळे	400	292919	शृंगारतळी
४४३	११११	१५११	वत्सला बाळाराम घाडे	हेदवी	400	455550	हेदवी
४४४	१११२	१५१२	भागुबाई म्हादू ागे	पेवे	400	806263	तळवली
४४५	१११५	१५१५	लक्ष्मी सदांद रसाळ	अडूर	400	4253	आरडीसी अडूर
४४६	१११६	१५१६	सदाशिव रतू मास्कर	मासू	400	2763376	आबलोली
४४७	१११७	१५१७	किसा गोविंद घरट	गुहागर	400	938798	गुहागर
४४८	१११८	१५१८	सरीता किसान घरट	गुहागर	400	938799	गुहागर
४४९	११२०	१५२०	सुांदा भास्कर िमकर	सडेजांभारी	400	130211002 023300	आरडीसी आबलोली
४५०	११२१	१५२१	भागिर्था सोया येद्रे	आबलोली	400	130211002 024788	आरडीसी आबलोली
४५१	११२५	१५२५	लक्ष्मीबाई हरी बसणकर	अडूर	400	20389472 41	अडूर



४५२	११४०	१५४०	पार्वती रतू गावडे	जामसूद	400	939070	गुहागर
४५३	११४१	१५४१	इंदिरा ारायण घरट	गुहागर	400	939050	गुहागर
४५४	११४३	१५४३	पार्वती शंकर मोहिते	हेदवी	400	455554	हेदवी
४५५	११४५	१५४५	हरीशचंद्र भागोजी काजरोळकर	कुडली	400	382	वैगंगा कृ.ग्रा.बॅ.कुडली
४५६	११४६	१५४६	सोा मुलु िवाते	खोडदे	400	130211002 023773	रता जि. म.स.बॅकआबलोली
४५७	११४९	१५४९	शालीी शांताराम कासरे	हेदवी	400	455559	हेदवी
४५८	११५०	१५५०	शंकर गोपाळ कुळये	साखरी बु	400	287442	शृंगारतळी
४५९	११५२	१५५२	राजका सोमा धावडे	खोडदे	400	7493	रता जि. म.स.बॅकआबलोली
४६०	११५५	१५५५	रोहिणी सुडकोजी कांबळे	कुटगिरी	400	600573549 89	बॅक ऑफ महा.मार्गता
४६१	११५६	१५५६	पार्वती महादेव घाणेकर	पालपेणे	400	288160	शृंगारतळी
४६२	११५७	१५५७	लक्ष्मी रत बाईत	गिमवी	400	2340451917	मार्गताम्हो
४६३	११५८	१५५८	हाफिजा महामूद हमदूले	घरटवाडी त.वेलदूर	400	939082	गुहागर
४६४	११५९	१५५९	सावित्री देवजी साटले	असगोली	400	939123	गुहागर
४६५	११६०	१५६०	रुक्मीणी गणपत उदेग	असगोली	400	939113	गुहागर
४६६	११६१	१५६१	भागिर्णी ारायण काताळे	वाकी	400	935476	गुहागर
४६७	११६२	१५६२	ारायण गोविंद काताळे	वाकी	400	938908	गुहागर
४६८	११६३	१५६३	भागिर्णी धोंडू वेंद्रे	पालकोट त.सा.त्रिशुळ	400	291009	शृंगारतळी
४६९	११६५	१५६५	लक्ष्मी कृष्णा जावळे	आरे	400	939037	गुहागर
४७०	११६६	१५६६	प्रभाकर जयसिंग जाधव	गिमवी	400	2340547597	मार्गताम्हो
४७१	११६७	१५६७	पुाजी हरी मोरे	अडूर कोंडकारुळ	400	20389731 34	अडूर
४७२	११६८	१५६८	सावित्री पुाजी मोरे	अडूर कोंडकारुळ	400	20389874 38	अडूर
४७३	११७०	१५७०	सुभद्रा रतू गावडे	मुंढर	400	801665	तळवली
४७४	११७१	१५७१	गंगा तुकाराम आग्ने	मुंढर	400	801563	तळवली
४७५	१०३४	१४३४	सुािता पर्शुराम सावंत	तळवली	400	806208	तळवली
४७६	१०३५	१४३५	शेवंती शांताराम गुरव	गिगुंडळ	400	806212	तळवली
४७७	१०७३	१४७३	गिर्मला सिताराम गुरव	हेदवी	400	454938	हेदवी
४७८	११९२	१५९२	द्रौपदी गोपाळ खांडेकर	पालपेणे	400	289968	शृंगारतळी
४७९	११९३	१५९३	देमाय गोविंद बडवे	कोळवली	400	2765927	आबलोली
४८०	११९४	१५९४	पार्वती सोा वाघे	भांतगांव	600	2766183	आबलोली
४८१	११९५	१५९५	सविता चंद्रकांत शिर्के	सडेजांभारी	400	301010400 003442	वैगंगा कृ.ग्रा.बॅ.कुडली

४८२	११९६	१५९६	चंद्रकांत सदाशिव शिर्के	सडेजांभारी	400	143810110 000 630	बीओआय आबलोली
४८३	११९७	१५९७	गिरजी सोमा भेकरे	पाटपहाळे	400	289888	शृंगारतळी
४८४	११९८	१५९८	लक्ष्मण रामचंद्र घरट	घरटवाडी त.वेलदूर	400	940180	गुहागर
४८५	११९९	१५९९	सुंदा लक्ष्मण घरट	घरटवाडी त.वेलदूर	400	940179	गुहागर
४८६	१२०१	१६०१	आंदा माणका वाघे	कोळवली	400	2765938	आबलोली
४८७	१२०२	१६०२	सुमित्रा महादेव हेदवकर	हेदवी	400	455208	हेदवी
४८८	१२०३	१६०३	गोपाळ विश्राम खांडेकर	पालपेणे	400	289908	शृंगारतळी
४८९	१२०५	१६०५	महादेव धोंडू पालकर	कुंभारवाडी त पालपेणे	400	284468	शृंगारतळी
४९०	१२०६	१६०६	सुभद्रा सोगु घाडे	उमराठ	400	201807612 31	बँक ऑफ महा.हेदवी
४९१	१२०७	१६०७	सुीता शंकर तांबे	पालशेत	400	419702010 003593	युबीआय पालशेत
४९२	१२०८	१६०८	शांताबाई बाळ जावलकर	जावळे	400	130311002 025262	आरडीसी शृ.तळी
४९३	१२१०	१६१०	भागिर्थी रुपा दवंडे	पिंपर	400	937769	गुहागर
४९४	१२१३	१६१३	पार्वती बाळू भेकरे	वाडदई	400	382314	वेळणेश्वर
४९५	१२१४	१६१४	विठ्ठल पांडूरंग आगरे	वरवेली	400	940316	गुहागर
४९६	१२१५	१६१५	पार्वती दाजी दुसार	जामसूद	600	939465	गुहागर
४९७	१२१६	१६१६	रुक्मीणी यशवंत भेकरे	कोतळूक	400	937627	गुहागर
४९८	१२१७	१६१७	असब अब्दल्ला आचरेकर	वेलदूर	400	940303	गुहागर
४९९	१२१८	१६१८	कुसुम सत्यवा आगडे	पालशेत	400	419702011 000 510	युबीआय पालशेत
५००	१२१९	१६१९	पर्शुराम लक्ष्मण जांगळी	गुहागर	400	940975	गुहागर
५०१	१२२०	१६२०	तारामती हरीशचंद्र खेडेकर	रवण	400	455106	हेदवी
५०२	१२२१	१६२१	पार्वती सहदेव गोंधळी	पालशेत	400	419702010 004729	युबीआय पालशेत
५०३	१२२२	१६२२	वंदा काशिराम ागे	पालशेत	400	419702010 003213	युबीआय पालशेत
५०४	१२२३	१६२३	पल्लवी प्रकाश कांबळे	तळवली	400	30221041 0000108	वै.कृ.ग्रा.बॅ तळवली
५०५	१२२४	१६२४	इंदिराबाई पर्शुराम जांगळे	गुहागर	400	940976	गुहागर
५०६	१२२९	१६२९	केशव पांडूरंग पडवळ	पेवे	400	806302	तळवली
५०७	१२३०	१६३०	सरस्वती गणपत असगोलकर	कुडली	400	140	वैगंगा कृ.ग्रा.बॅ.कुडली
५०८	१२३५	१६३५	इंदिरा गंगाराम जोयशी	कौढरकाळसु र	400	289463	शृंगारतळी
५०९	१२४०	१६४०	विजयालक्ष्मी विष्णू पवार	साखरी बु	400	287465	शृंगारतळी

५१०	१२४५	१६४५	शकुंतला आंत मांडवकर	गुहागर	400	940693	गुहागर
५११	१२५२	१६५२	भागिर्थी राजाराम धावडे	पिंपळवट	400	938855	गुहागर
५१२	१२५४	१६५४	िंदी वामा धामणस्कर	मळण	400	284004	शृंगारतळी
५१३	१२५५	१६५५	वामा ारायण धामणस्कर	मळण	400	289411	शृंगारतळी
५१४	१२५८	१६५८	तुकाराम गोविंद जोयशी	कौढरकाळसु र	400	289447	शृंगारतळी
५१५	१२५९	१६५९	रुक्मीणी हरिश्चंद्र पारदळे	विसापूर	400	806755	तळवली
५१६	१२६१	१६६१	यशवंत गोविंद सावंत	आरे	400	940596	गुहागर
५१७	१६६	१३६६	भागूराम सखाराम मोहिते	चिंद्रावळे	600	454967	हेदवी
५१८	१९३	१३९३	सावित्री धोंडू काजारे	असगोली	600	937983	गुहागर
५१९	१९५	१३९५	इंदिरा सखाराम गावडे	वरवेली	600	937972	गुहागर
५२०	१९७	१३९७	रुपा हरी कुळये	गोणवली	600	286787	शृंगारतळी
५२१	१००२	०	सावित्री बाबाजी पावसकर	हेदवी	600	455552	हेदवी
५२२	१००८	१४०८	पार्वती रुपा मोहित	गोणवली	600	289264	शृंगारतळी
५२३	१००९	१४०९	यशवंत ताा जांभळे	कारुळ	600	806246	तळवली
५२४	१०१२	१४१२	धोंडू राजी कुंभार	जामसूद	600	936795	गुहागर
५२५	१०१३	१४१३	गंगा धोंडू कुंभार	जामसूद	600	936796	गुहागर
५२६	१०३९	१४३९	उर्मिला लक्ष्मण बारगोडे	पालशेत	600	4060	युबीआय पालशेत
५२७	१०४०	१४४०	सुलोचाा सोा काजारे	अडूर	600	20389589 02	अडूर
५२८	१०४८	१४४८	सिताराम राघो जांगळी	गुहागर	600	938725	गुहागर
५२९	१०४९	१४४९	सुभद्रा सखाराम खोले	गिगुंडळ	600	806265	तळवली
५३०	११२४	१५२४	भागोजी रतू डिंगणकर	पाभरे	600	2340544008	मार्गताम्हाने
५३१	११२७	१५२७	गंगाराम बाबाजी गावडे	गिगुंडळ	600	805946	तळवली
५३२	११३१	१५३१	आांदी गोविंद डावल	तळवली	600	806379	तळवली
५३३	११३५	१५३५	हिरावती गोपाळ िंबरे	वाघांबे	600	454991	हेदवी
५३४	११३६	०	राधिका सिताराम गावणंग	उमराठ	600	455556	हेदवी
५३५	११३७	१५३७	गंगा भागोजी चाचे	पेवे	600	291453	शृंगारतळी
५३६	११३८	१५३८	गंगाबाई पांडूरंग डाफळे	चिंद्रावळे	600	455017	हेदवी
५३७	११३९	१५३९	सुािता दत्ताराम रहाटे	गुहागर	600	926000	गुहागर
५३८	११४२	१५४२	शारदा व्वायक मोरे	पिंपर	600	932846	गुहागर
५३९	११४४	१५४४	मंजूळा सुरेश मिरगल	सडेजांभारी	600	2765269	आबलोली
५४०	११४८	१५४८	व्वायक गणपत मोरे	पिंपर	600	939178	गुहागर
५४१	११५१	१५५१	सिताराम भिकाजी रांजाणे	वरवेली	600	937661	गुहागर
५४२	११५३	१५५३	भागिर्थी सिताराम रांजाणे	वरवेली	600	931799	गुहागर
५४३	११६४	१५६४	दत्ताराम ागेश रहाटे	पालशेत	600	913773	गुहागर

५४४	११६९	१५६९	जाबाई हरिश्चंद्र जाधव	धोपावे	600	939135	गुहागर
५४५	११७२	१५७२	गिरजी वसंत साळवी	खरे कांड	600	806733	तळवली
५४६	११७४	१५७४	आंदा रामचंद्र घरट	घरटवाडी त.वेलदूर	0	939674	गुहागर
५४७	११७५	१५७५	गणपत रुपा घर्वे	पिंपर	600	936319	गुहागर
५४८	११७६	१५७६	तुकाराम गोपाळ सोलकर	पालशेत	600	419702010 005584	युबीआय पालशेत
५४९	११७७	१५७७	महमद अकबर खा	पेवे	600	806607	तळवली
५५०	११७८	१५७८	कृष्णा गणु ठसाळे	तळवली	600	806341	तळवली
५५१	११८०	१५८०	सुंदा गोपाळ भडवळकर	चिंद्रावळे	600	454588	हेदवी
५५२	११८१	१५८१	शांताराम रघूाथ कुंभार	कोतळूक	600	144610110 0 2208	बँक ऑ इं.शृंगारतळी
५५३	११८२	१५८२	मंजुळा भिकाजी रेमजे	गुहागर	600	933271	गुहागर
५५४	११८३	१५८३	सुंदा शिवाजी भागडे	गुहागर	600	140110510 00 0034	बी.ओ.आय.गुहागर
५५५	११८४	१५८४	सिताराम सखाराम गोवळकर	गुहागर	600	8880	बी.ओ.आय.गुहागर
५५६	११८५	१५८५	सरस्वती गणपत करंदेकर	वरवेली	600	936056	गुहागर
५५७	११८६	१५८६	गुणाजी पांडुरंग मोरे	कोतळूक	600	1438101 00000034	बी.ओ.आय.गुहागर
५५८	११८७	१५८७	द्रौपदी सिताराम गोवळकर	गुहागर	600	14011011 0004184	बी.ओ.आय.गुहागर
५५९	११८८	१५८८	कृष्णा गणु घुमे	असगोली	600	938625	गुहागर
५६०	११८९	१५८९	शिवाजी रामचंद्र भागडे	गुहागर	600	3400	बी.ओ.आय.गुहागर
५६१	११९०	१५९०	आंदा बबा मांडवकर	पालपेणे	600	291710	शृंगारतळी
५६२	११९१	१५९१	बबा यशवंत मांडवकर	पालपेणे	600	287957	शृंगारतळी
५६३	१२००	१६००	लक्ष्मी धोंडू पवार	पालपेणे	400	289247	शृंगारतळी
५६४	१२२५	१६२५	प्रभावती धोंडू शिगवण	तळवली	600	804802	तळवली
५६५	१२२६	१६२६	धोंडू सखाराम कदम	कुटगिरी	600	201801319 13	बी.ओ.एम.मार्गताम्हा ने
५६६	१२२७	१६२७	जाकी गणपत तुपट	आरे	600	934942	गुहागर
५६७	१२३१	१६३१	लक्ष्मण रतू सोलकर	वाकी	600	939854	गुहागर
५६८	१२३२	१६३२	सुंदा गोपीाथ वेतोस्कर	साखरी आगर	600	384170	वेळणेश्वर
५६९	१२३३	१६३३	दया येशा तांडेल	वेळणेश्वर	600	384897	वेळणेश्वर
५७०	१२३४	१६३४	उर्मिला दया तांडेल	वेळणेश्वर	600	383279	वेळणेश्वर
५७१	१२३७	१६३७	पार्वती रतू धावडे	पिंपळवट	600	938777	गुहागर
५७२	१२३९	१६३९	पार्वती महादेव मुकाक	पिंपळवट	600	939152	गुहागर
५७३	१२४१	१६४१	शिवाजी बाबुराव खेतले	कुटगिरी	600	2340552584	मार्गताम्हा
५७४	१२४२	१६४२	मालती शांताराम खेतले	कुटगिरी	600	2340401011	मार्गताम्हा

५७५	१२४३	१६४३	लक्ष्मण रामा मांडवकर	चिखली	600	291097	शृंगारतळी
५७६	१२४४	१६४४	पार्वती लक्ष्मण मांडवकर	चिखली	600	291098	शृंगारतळी
५७७	१२४६	१६४६	वसंत गणू साळवी	पेवे खरेकोड	600	806882	तळवली
५७८	१२४९	१६४९	चंद्रभागा बाबू जोशी	तळवली	600	806397	तळवली
५७९	१२५०	१६५०	गंगाबाई सोऱू शिगवण	तळवली	600	804995	तळवली
५८०	१२५१	१६५१	लक्ष्मी भाऊ पंडीत	तवसाळ	600	1588103	सैतवडा
५८१	१२५३	१६५३	लक्ष्मी लक्ष्मण धावडे	पिपळवट	600	939133	गुहागर
५८२	१२५६	१६५६	सुधा शशिकांत देवकर	आरे	600	940156	गुहागर
५८३	१२५७	१६५७	शशिकांत वामा देवकर	आरे	600	940157	गुहागर
५८४	१२६०	१६६०	तुकाराम काशिराम सैतवडेकर	कारुळ	600	806803	तळवली
५८५	१२६२	१६६२	रामचंद्र गोविंद शिगवण	झोंबडी	600	2340561616	मार्गताम्हो
५८६	१२६४	१६६४	सिताबाई भिकू लोंढे	पांगारी त.हवेली	400	806812	तळवली
५८७	१२६५	१६६५	भिकू हरी लोंढे	पांगारी त.हवेली	400	806835	तळवली
५८८	१२६६	१६६६	यशवंत ारायण मेढेकर	पांगारी त.हवेली	400	806575	तळवली
५८९	१२६७	१६६७	पार्वती रामचंद्र जडयाळ	गिमवी	400	2340585414	मार्गताम्हो
५९०	१२६८		रामचंद्र महादेव भेकरे	कोतळूक	600	940810	गुहागर
५९१	१२६९		अंगा रामचंद्र भेकरे	कोतळूक	600	940811	गुहागर
५९२	१२७१		भिकाजी भागा मोहिते	कोतळूक	600	940662	गुहागर
५९३	१२७२		लक्ष्मी लक्ष्मण शिगवण	कोतळूक	600	2342444	रामपूर
५९४	१२७३		बापूराम गंगाराम साटम	झोंबडी	600	2340550283	मार्गताम्हो
५९५	१२७५		यशोदा महादेव कदम	साखरीआगर	600	383807	वेळणेश्वर
५९६	१२७६	१६७०	महादेव धोंडू महाडीक	साखरी बु.	400	291355	शृंगारतळी
५९७	१२७८	१६७१	भिकाजी गणपत काजारे	पिपर	400	933839	गुहागर
५९८	१२७९	१६७२	आंदी सखाराम गावणंग	उमराठ	400	455602	हेदवी
५९९	१२८०	१६७३	रुक्मीणी विठ्ठल आग्रे	वरवेली	400	940317	गुहागर
६००	१२८१	१६७४	गंगाराम गोविंद शितप	आवरे	400	2768220	आबलोल्ली
६०१	१२८४	१६७६	गंगाबाई रामचंद्र कुळे	धोपावे	400	939786	गुहागर
६०२	१२८५		सरस्वती शंकर आंबेकर	उमराठ खूर्द	600	455472	हेदवी
६०३	१२८६	१६७७	गोविंद यशवंत घाणेकर	पालपेणे	400	291358	शृंगारतळी
६०४	१२८७		मंगला आंत सुर्वे	शिवणे	600	2765890	आबलोल्ली
६०५	१२८८		ज्योती प्रकाश मुळे	चिंद्रावळे	600	453249	हेदवी
६०६	१२८९		गोपाळ रामा गावणंग	उमराठ	600	455505	हेदवी
६०७	१२९०		पार्वती शंकर मांडवकर	साखरीआगर	600	384820	वेळणेश्वर

६०८	१२९१		सरस्वती बाळकृष्ण मुकाक	गिगुंडळ	600	805184	तळवली
६०९	१२९२	१६७८	इंदिरा दत्ताराम इतापे	हेदवी	400	454848	हेदवी
६१०	१२९३	१६७९	गंगाबाई गोविंद घाणेकर	पालपेणे	400	291359	शृंगारतळी
६११	१२९४	१६८०	शिवराम कृष्णा मोहिते	खोडदे	400	2768311	आबलोली
६१२	१२९५	१६८१	तुकाराम बाळू चव्हाण	पाली	400	2340568400	मार्गताम्हो
६१३	१२९६	१६८२	लक्ष्मी बाळा मोरे	वडद	400	2342747	रामपूर
६१४	१२९८	१६८३	सरीता भिकाजी पालशेतकर	अडूर कोंडकारुळ	400	20389877 73	अडूर
६१५	१२९९	१६८४	भिकाजी गोविंद पालशेतकर	अडूर कोंडकारुळ	400	20389877 59	अडूर
६१६	१३००	१६८५	अजिजा याकूब वोरेकर	सुरळ	400	291712	शृंगारतळी
६१७	१३०१	१६८६	गंगाबाई शिवराम जांगळी	गुहागर	400	940899	गुहागर
६१८	१३०२		लक्ष्मी भागोजी मास्कर	पिंपर	600	940881	गुहागर
६१९	१३०३	१६८७	गोविंद ताा भुवड	कोळवली	400	2768295	आबलोली
६२०	१३०४		रामचंद्र धोंडू भेंकरे	धोपावे	600	940371	गुहागर
६२१	१३०५		भाग्यश्री श्रीकांत बावधाकर	गुहागर	600	940773	गुहागर
६२२	१३०६		रामचंद्र गोविंद जागकर	अडूर	600	20389826 17	अडूर
६२३	१३०७		गौतमी कृष्णा गमरे	पालपेणे	600	290842	शृंगारतळी
६२४	१३०८		वािता व्वायक मोरे	पिंपर	600	939207	गुहागर
६२५	१३०९		गोपाळ काशिराम शिके	आबलोली	600	2764270	आबलोली
६२६	१३१०		तर्मदा गणपत घर्वे	पिंपर	600	939172	गुहागर
६२७	१३११		शेवंती कृष्णा कारकर	पिंपर	600	939812	गुहागर
६२८	१३१२		गुणाजी महादेव घाडे	पाभरेखुर्द	600	2340603071	मार्गताम्हो
६२९	१३१३		गंगाय रामचंद्र बोबले	पाभरे खुर्द	600	2340602999	मार्गताम्हो
६३०	१३१४		व्वायक सखाराम मोरे	पिंपर	600	939206	गुहागर
६३१	१३१६		जाकी धोंडू सोलकर	मळण	600	290221	शृंगारतळी
६३२	१३१८	१६८९	लक्ष्मी बाळू खांबे	कोंडरकाळसूर	400	289460	शृंगारतळी
६३३	१३२०	१६९१	लक्ष्मी गंगाराम गोरीवले	तवसाळ	400	1592832	सैतवडा
६३४	१३२१	१६९२	दत्ताराम सोमा कदम	आरे	400	940697	गुहागर
६३५	१३२२	१६९३	ताराबाई मधूकर शिरकर	जामसूद	400	937388	गुहागर
६३६	१३२३		भागिर्था कृष्णा रांजाणे	वरवेली	600	940591	गुहागर
६३७	१३२४		वसंत सिताराम मोरे	पिंपर	600	144610100 0 02841	बँक ऑ इं.शृंगारतळी
६३८	१३२५		गंगाय गुणाजी मोरे	कोतळूक	600	14381010 0000034	बीओआय आबलोली
६३९	१३२६		लक्ष्मी श्रीधर पाटुस्कर	रवण	600	452742	हेदवी

६४०	१३२७		मारुती भिकाजी राऊत	गुहागर	600	140110110 004150	बी.ओ.आय.गुहागर
६४१	१३२८		श्रीकांत मोहर बावधाकर	गुहागर	600	940772	गुहागर
६४२	१३२९		इंदिरा महादेव महाडीक	तवसाळ	600	600415313 90	बॅक.ऑफ.महा.हेदवी
६४३	१३३०		लक्ष्मण पांडू कावणकर	घरटवाडी त.वेलदूर	600	940809	गुहागर
६४४	१३३१	१६९४	दौलत जाू बोटके	पालशेत	400	940916	पालशेत
६४५	१३३३	१६९६	रुक्मीणी शांताराम धोपावकर	त्वागर	400	939344	गुहागर
६४६	१३३४	१६९७	येणू गोविंद करंजकर	आबलोली	400	2768544	आबलोली
६४७	१३३५	१६९८	आुसया बबा भुवड	वडद	400	2341642	रामपूर
६४८	१३३६		पार्वती देवजी रांगळे	पोमेंडी	600	284010	शृंगारतळी
६४९	१३३७		भागोजी धाकू रामाणे	कौढरकाळसु र	600	289932	शृंगारतळी
६५०	१३३८	१६९९	सावित्री गोविंद रामाणे	पालशेत	400	419702011 001130	युगिया बॅक पालशेत
६५१	१३३९	१७००	बाळू रामा पागडे	आबलोली	400	143810100 006885	बीओआय आबलोली
६५२	१३४०	१७०१	गणपत रामा डोर्लेकर	हेदवी	400	600446111 94	बॅक.ऑफ.महा.हेदवी
६५३	१३४१	१७०२	लक्ष्मी गणपत भुवड	वडद	400	2342595	रामपूर
६५४	१३४२	१७०३	रामा गोविंद वेले	भांतगांव	400	2766280	आबलोली
६५५	१३४३	१७०४	पार्वती हरिश्चंद्र पाष्टे	साखरी बु.	400	284074	शृंगारतळी
६५६	१३४४	१७०५	वािता विश्राम पालकर	पालपेणे	400	291449	शृंगारतळी
६५७	१३४५	१७०६	सोू बाबाजी धावडे	चिंद्रावळे	400	454164	हेदवी
६५८	१३४७	१७०८	हरिश्चंद्र हिराजी भोजो	तळवली	400	302210410 000193	वैगंगा कृ.ग्रा.बॅ.तळवली
६५९	१३४८	१७०९	इंदिरा गोपाळ घाणेकर	गुहागर	600	940966	गुहागर
६६०	१३४९	१७१०	लक्ष्मी गणू ठोंबरे	कुडली	600	1592847	सैतवडा
६६१	१३५१	१७१२	कृष्णा अमृत बाईत	गिमवी	600	2340562507	मार्गताम्हो
६६२	१३५३	१७१४	रुक्मीणी हरी जोशी	वेळणेश्वर	400	384168	वेळणेश्वर
६६३	१३५४	१७१५	पार्वती शंकर आंबोकर	गिगुंडळ	600	806973	तळवली
६६४	१३५५	१७१६	रता रामचंद्र िंबरे	वाघांबे	600	455535	हेदवी
६६५	१३५६	१७१७	हिराय ताू राणीम	वाघांबे	600	455534	हेदवी
६६६	१३५८	१७१९	सरस्वती दत्ताराम जोशी	गुहागर	600	940883	गुहागर
६६७	१३५९	१७२०	कृष्णा राजाराम पावरी	कुडली	600	1592897	सैतवडा
६६८	१३६०	१७२१	शर्मिला मारुती राऊत	गुहागर	400	940972	गुहागर
६६९	१३६१	१७२२	काशिाथ सोमा पालशेतकर	वेळणेश्वर	400	384956	वेळणेश्वर
६७०	१३६२	१७२३	उर्मिला काशिाथ	वेळणेश्वर	400	384955	वेळणेश्वर

			पालशेतकर				
६७१		१७५७	धोंडू रामा कारकर	सुरळ	400	291713	शृंगारतळी
६७२	१३६६	१७२७	पांडूरंग रामचंद्र मोरे	कुडली	400	1592875	सैतवडा
६७३	१३६५	१७२६	सावित्री पांडुरंग मोरे	कुडली	400	1592876	सैतवडा
६७४	१३६७	१७२८	भागिर्थी रतू पारदळे	साखरीत्रिशूळ	400	291872	शृंगारतळी
६७५	१३६८	१७२९	प्रभावती पांडूरंग घुमे	असगोली	400	939091	गुहागर
६७६	१३६९	१७३०	भागिर्थी लक्ष्मण ावले	पालशेत	400	940545	गुहागर
६७७	१३७०	१७३१	सावित्री गणपत कांबळे	वेळणेश्वर	600	384276	वेळणेश्वर
६७८	१३७१	१७३२	पार्वती महादेव मते	आरे	400	940668	गुहागर
६७९	१३७२	१७३३	भिमा गोविंद कांबळे	वाडदई	600	385004	वेळणेश्वर
६८०	१३७३	१७३४	चंद्रभागा शिवराम रांजाणे	वरवेली	600	939811	गुहागर
६८१	१३७४	१७३५	रुक्मीणी गणपत कुळये	वडद	400	2343033	रामपूर
६८२	१३७६	१७३७	सरस्वती काशिाथ जोगळे	वडद	400	2343035	रामपूर
६८३	१३७८	१७३९	पार्वती गोपाळ जोगले	ारवण	6600	455870	हेदवी
६८४	१३८०	१७४१	लक्ष्मी मधुकर राऊत	वडद	6600	2344301	रामपूर
६८५	१३८१	१७४२	रुक्मिणी बाळू ठोंबरे	मुसलोंडी	400	455031	हेदवी
६८६	१३८२	१७४३	गंगाय सखाराम वाघे	कोळवली	400	2769193	आबलोली
६८७	१३८४	१७४५	शिवराम रतू जोयशी	कौढरकाळसुर	600	291436	शृंगारतळी
६८८	१३८६	१७४७	सिताराम बाळू कदम	हेदवी	600	455920	हेदवी
६८९	१३८७	१७४८	शेवंती भागोजी रामाणे	रामाणेवाडी	600	289933	शृंगारतळी
६९०	१३८९	१७५०	शशिकला शाहू मोरे	पिंपर	400	940011	गुहागर
६९१	१३९१	१७५२	शेवंती रघुाथ पवार	उमराठ	600	455838	हेदवी
६९२	१३९२	१७५३	पार्वती देवजी रांगळे	पोमेंडी	0		
६९३	१३९५	१७५६	पार्वती महादेव इतापे	हेदवी	400	455940	हेदवी
६९४	१३९७	१७५८	धोंडू बाबू तेरेकर	गिगुंडळ	600	806839	तळवली
६९५	१३९८	१७५९	रोहिणी रमेश काजारे	शिवणे	400	2768611	आबलोली
६९६	१३९९	१७६०	लक्ष्मी शिवराम जोशी	शिवणे	400	2768612	आबलोली
६९७	१४०३	१७६४	ाम्रता रेशा ार्वेकर	पालशेत	400	940987	गुहागर
६९८	१४०६	१७६७	पार्वती सोा धावडे	चिंद्रावळे	400	455565	हेदवी
६९९	१४०७	१७६८	रुक्मीणी पांडुरंग घाणेकर	चिंद्रावळे	600	455567	हेदवी
७००	१४०८	१७६९	गंगाय हरी घाणेकर	चिंद्रावळे	600	455577	हेदवी
७०१	१४०९	१७७०	द्रोपदी पांडूरंग धावडे	चिंद्रावळे	400	455566	हेदवी
७०२	१४१०	१७७१	रुपा भागा िवाते	िवातेवाडी	400	143810110 000710	बीओआय आबलोली
७०३	१४११	१७७२	इंदिरा सहदेव महाडीक	तवसाळ	0		



७०४	१४१३	१७७४	पार्वती महादेव चव्हाण	चिंद्रावळे	600	455578	हेदवी
७०५	१४१४	१७७५	भागिर्था धोंडू डोर्लेकर	हेदवी	400	455627	हेदवी
७०६	१४१६	१७७७	गंगाय भिकू वणे	वाघांबे	600	455532	हेदवी
७०७	१४१७	१७७८	मधूकर ता० शिरकर	जामसूद	400	937387	गुहागर
७०८	१४१९	१७८०	शकुतला हरी वाजे	मळण	0		
७०९	१४२०	१७८१	गंगाबाई शांताराम सोलकर	वरवेली	600	940925	गुहागर
७१०	१४२१	१७८२	पारायण पांडूरंग घाणेकर	खामशेत	400	291760	शृंगारतळी
७११	१४२३	१७८४	धर्मा झिलू मोहिते	झोंबडी	400	2340571936	मार्गताम्हाणे
७१२	१४२४	१७८५	गणपत गोपाळ शितप	आवरे	400	2765205	आबलोली
७१३	१४२५	१७८६	सहदेव गोविंद घाणेकर	वेळणेश्वर	0		
७१४	१४२७	१७८८	रुक्मिणी शांताराम भाताडे	गिगुंडळ	600	806989	तळवली
७१५	१४२८	१७८९	यशवंत येशा जाधव	धोपावे	400	940815	गुहागर
७१६	१४२९	१७९०	चंद्रभागा जिवाजी कदम	खामशेत	400	291746	शृंगारतळी
७१७	१४३०	१७९१	अुसया धोंडू घाणेकर	खामशेत	400	291718	शृंगारतळी
७१८	१४३१	१७९२	गंगा रतू मासकर	खामशेत	400	291743	शृंगारतळी
७१९	१४३२	१७९३	पार्वती यशवंत शिगवण	खामशेत	400	291750	शृंगारतळी
७२०	१४३३	१७९४	लक्ष्मी देवजी भुवड	खामशेत	400	291749	शृंगारतळी
७२१	१४३५	१७९६	रुक्मिणी पारायण घाणेकर	खामशेत	400	291747	शृंगारतळी
७२२	१४३६	१७९७	चांदबिबि मोहिदी करबेळकर	अंजावेल	600	2340036671	अंजावेल
७२३	१४३७	०	सिताराम गुणाजी भातडे	गिगुंडळ	600	806988	तळवली
७२४	१४३८	१७९९	गोपाळ रुपा िंबरे	वाघांबे	600	451157	हेदवी
७२५	१४३९	१८००	सुंदा वसंत सकपाळ	झोंबडी	400	2340492279	मार्गताम्हाणे
७२६	१४४०	१८०१	सावित्री यशवंत जावळकर	पेवे	600	807007	तळवली
७२७	१४४१	१८०२	गोविंद रामचंद्र भुवड	पांगारी त.हवेली	400	807119	तळवली
७२८	१४४२	१८०३	सुमित्रा शिवराम धोपावकर	वेलदूर	600	933598	गुहागर
७२९	१४४३	१८०४	विजयश्री विजय सुर्वे	काताळे	600	1592914	सैतवडा
७३०	१४४४	१८०५	फातीमा हुसो साल्हे	जावळे	400	537422000 27193	सिंडी.बँक शृंगारतळी
७३१	१४४६	१८०७	वासंती यशवंत जाधव	धोपावे	400	940814	गुहागर
७३२	१४४७	१८०८	हरी देवजी येद्रे	तवसाळ	400	1592741	सैतवडा
७३३	१४४८	१८०९	सावित्री बाळ डिंगणकर	पाचेरीसडा	400	301310410 000098	वैगंगा कृ.ग्रा.बँ.आबलोली
७३४	१४४९	१८१०	पार्वती तााजी हुमणे	पाचेरीआगर	600	2769004	आबलोली
७३५	१४५०	१८११	सावित्री पारायण दिवेकर	पेवे	600	806946	तळवली
७३६	१४५१	१८१२	सुंदा शांताराम डिंगणकर	पाभरे	600	2340565515	मार्गताम्हाणे
७३७	१४५२	१८१३	पार्वती सो० घाणेकर	चिंदावळे	400	455564	हेदवी

७३८	१४५३	१८१४	वैशाली गणपत वाघे	तवसाळ	400	455869	हेदवी
७३९	१४५४	१८१५	राजेंद्र भालचंद्र चिवेलकर	पेवे	600	806858	तळवली
७४०	१४५५	१८१६	चंद्रभागा रामचंद्र अवेरे	वरवेली	400	939851	गुहागर
७४१	१४५६	१८१७	अब्दुल लतीफ आदम मणियार	अंजावेल	600	2340036695	अंजावेल
७४२	१४५७	०	रुक्मिणी सिताराम कऱ्हाडकर	गिगुंडळ	600	806972	तळवली
७४३	१४५८	१८१९	यशवंत भिकूराम जावळकर	पेवे	600	807006	तळवली
७४४	१४५९	१८२०	पारायण गोपाळ मोहित	गोणवली	600	311082881 12	SBI शृंगारतळी
७४५	१४६०	१८२१	हवाबी युसूफ बिजापूरी	वाागर	600	940800	गुहागर
७४६	१४६१	१८२२	जयश्री पांडुरंग पटेकर	वेलदूर	400	936361	गुहागर
७४७	१४६२	१८२३	गंगाबाई धोंडू सोलकर	चिंद्रावळे	600	455531	हेदवी
७४८	१४६३	१८२४	सरस्वती बबा िवळकर	साखरीखुर्द	600	291739	शृंगारतळी
७४९	१४६५	१८२६	सुमित्रा लक्ष्मण लोंढे	पांगारी त.हवेली	600	806829	तळवली
७५०	१४६६	१८२७	वासंती गंगाराम िकम	गुहागर	400	939174	गुहागर
७५१	१४६७	१८२८	लक्ष्मीबाई धोंडू जांगळे	गुहागर	400	940977	गुहागर
७५२	१४६८	१८२९	बबा सिताराम िवळकर	साखरीखुर्द	600	291740	शृंगारतळी
७५३	१४६९	१८३०	गोपिका तुकाराम रांजाणे	वरवेली	600	937835	गुहागर
७५४	१४७०	१८३१	सोमू गंगाराम लोंढे	पांगारी त.हवेली	600	807060	तळवली
७५५	१४७१	१८३२	गंगाबाई सखाराम सलपे	चिंद्रावळे	600	455530	हेदवी
७५६	१४७२	१८३३	गंगाराम बाबाजी िकम	वरचापाट गुहागर	400	939176	गुहागर
७५७	१४७३	१८३४	काशिाथ येसू जोगळे	वडद	400	2342389	रामपूर
७५८	१४७४	१८३५	भांगिर्थी भिकू िंबरे	वाघांबे	600	455541	हेदवी
७५९	१४७६	१८३७	सुलोचाा गोविंद गुडेकर	धोपावे	400	940783	गुहागर
७६०	१४७७	१८३८	सीता गोविंद घरट	आरे	400	940904	गुहागर
७६१	१४७८	१८३९	लक्ष्मी गोपाळ ावले	आरे	400	941061	गुहागर
७६२	१४७९	१८४०	सुमित्रा काशिराम ाळकर	पेवे	400	807414	तळवली
७६३	१४८०	१८४१	काशिराम गोविंद ाळकर	पेवे	400	807413	तळवली
७६४	१४८१	१८४२	बाबाजी रतू आगरे	वरवेली	600	940587	गुहागर
७६५	१४८२	१८४३	आुसया गणपत धावडे	पिंपळवट	600	940665	गुहागर
७६६	१४८३	१८४४	गणपत तााजी धावडे	पिंपळवट	600	940666	गुहागर
७६७	१४८५	१८४६	आांदी गोपाळ ठोंबरे	कर्द	400	455052	हेदवी
७६८	१४८६	१८४७	सिताराम गोपाळ आलीम	मळण	600	291866	शृंगारतळी
७६९	१४८७	१८४८	भागिर्थी बाबाजी कांबळे	दोडवली	400	453267	हेदवी
७७०	१४८९	१८५०	सुभद्रा शाताराम शिगवण	मळण	0		
७७१	१४९०	१८५१	सांदा हरी येद्रे	तवसाळ	0		

७७२	१४९१	१८५२	कृष्णा लक्ष्मण कारकर	पिंपर	600	939825	गुहागर
७७३	१४९३	१८५४	।सरुद्धा हसा मण्यार	अंजावेल	400	940264	गुहागर
७७४	१४९४	१८५५	भागिबाई गोविंद कदम	साखरीबुद्रुक	600	284493	शृंगारतळी
७७५	१४९५	१८५६	रुक्मिणी महादेव बांद्रे	गुहागर	400	933791	गुहागर
७७६	१४९६	१८५७	लक्ष्मण गणू लोंढे	पांगारी त.हवेली	600	806376	तळवली
७७७	१४९७	१८५८	आुसया गोविंद पागडे	कोडवाडी त.पाटपहाळे	400	292132	शृंगारतळी
७७८	१४९८	१८५९	सावित्री बाळू डिंगणकर	पाचेरीसडा	400	2765433	आबलौली
७७९	१५००	१८६१	जाकी विश्राम सागरे	कर्दे	400	455084	हेदवी
७८०	१५०२	१८६३	सीता धोंडू बाईत	गिमवी	600	2340573695	मार्गताम्हाणे
७८१	१५०३	१८६४	पार्वती शिवराम गुरव	वेळणेश्वर	400	384992	वेळणेश्वर
७८२	१५०६	१८६७	चंद्रभागा अर्जु सावंत	आरे	400	940995	गुहागर
७८३	१५०७	१८६८	शांताराम धोंडू घाणेकर	गिमवी	600	2340568585	मार्गताम्हाणे
७८४	१५०८	१८६९	रुक्मिणी लक्ष्मण माटल	कुडली	600	1592848	सैतवडा
७८५	१५०९	१८७०	राजाराम गंगाराम सावंत	आरे	400	939394	गुहागर
७८६	१५१०	१८७१	इब्राहीम बदरुद्दी दळवी	पांगारी त.हवेली	600	807112	तळवली
७८७	१५१२	१८७३	विश्राम रामचंद्र भुवड	पांगारी त.हवेली	600	807129	तळवली
७८८	१५१३	१८७४	लक्ष्मण धोंडू गिजे	पांगारी त.हवेली	400	807130	तळवली
७८९	१५१४	१८७५	काशी सोमा।वरत	विसापूर	400	807122	तळवली
७९०	१५१५	१८७६	रुक्मिणी पांडुरंग सकपाळ	देवघर	600	601284144 99	BOM मार्गताम्हाणे
७९१	१५१६	१८७७	पांडुरंग दाकर सकपाळ	देवघर	600	201801329 39	BOM मार्गताम्हाणे
७९२	१५१७	१८७८	सिताराम महादेव मेढेकर	विसापूर	600	807117	तळवली
७९३	१५१९	१८८०	सुमित्रा सिताराम मेढेकर	विसापूर	600	807116	तळवली
७९४	१५२०	०	सरस्वती हरिश्चंद्र रामाणे	कौढरकाळसु र	600	289261	शृंगारतळी
७९५	१५२१	०	शंकुतला हरी वाजे	मळण	600	291853	शृंगारतळी
७९६	१५२७	०	गंगाराम बाळू कावणकर	कोतळूक	600	940935	गुहागर
७९७	१५३०	०	जयश्री शंकर पवार	गिमवी	600	2340544190	मार्गताम्हाणे
७९८	१५३१	०	सावित्री शंकर केंबळे	गिमवी	600	2340450279	मार्गताम्हाणे
७९९	१५३५	०	सावित्री ताू पागडे	जामसूद	600	941029	गुहागर
८००	१५४२	०	शुभागी सुभाष घाणेकर	पालपेणे	600	291884	शृंगारतळी
८०१	१५४४	१८८२	लक्ष्मी रतू मांडवकर	कुंभारवाडी त पालपेणे	400	291730	शृंगारतळी
८०२	१५४५	१८८३	आंत बाबू।िकम	गिमवी	400	2340606881	मार्गताम्हाणे

८०३	१५४७	१८८५	देवजी गोविंद धावडे	गिवातेवाडी	600	143810110 003049	बीओआय आबलोली
८०४	१५४८	१८८६	सुलभा प्रभाकर आरेकर	रवण	400	140110110 007520	बीओआय गुहागर
८०५	१५४९	१८८७	लक्ष्मी धोंडू जोगळे	कातकिरी	600	807005	तळवली
८०६	१५५०	१८८८	दाऊद अब्दल्ला मणियार	विसापूर	400	806944	तळवली
८०७	१५५१	१८८९	सावित्री हरिश्चंद्र सकपाळ	देवघर	400	2473717	मार्गताम्हाणे
८०८	१५५२	१८९०	गामदेव पंडा माटल	माटलवाडी	600	1593023	सैतवडा
८०९	१५५४	१८९२	बबा सोऱू गावडे	पाटपहाळे	400	291349	शृंगारतळी
८१०	१५५६	१८९४	गंगा बबा गावडे	पाटपहाळे	400	291348	शृंगारतळी
८११	१५५७	१८९५	सदाशिव रामा बाधावटे	कोतळूक	400	941540	गुहागर
८१२	१५५८	१८९६	सावित्री गणेश कावणकर	कोतळूक	400	939315	गुहागर
८१३	१५५९	१८९७	पार्वती रामा पागडे	पाटपहाळे	400	291290	शृंगारतळी
८१४	१५६०	१८९८	रामा गणू पागडे	पाटपहाळे	400	291291	शृंगारतळी
८१५	१५६१	१८९९	मधूकर धोंडू कागुटकर	पालशेत	400	941625	गुहागर
८१६	१५६२	१९००	इंदिरा गोविंद शिंदे	पाचेरीसडा	400	2765786	आबलोली
८१७	१५६३	१९०१	सावित्री सदाशिव बाधवटे	कोतळूक	400	939822	गुहागर
८१८	१५६४	१९०२	सरस्वती गणपत घवाळे	कोंढर काळसूर	400	289381	शृंगारतळी
८१९	१५६५	१९०३	आंंदी गोपाळ सुवारे	हेदवी	400	455638	हेदवी
८२०	१५६६	१९०४	सखाराम सोऱू साळवी	खरेकोंड	400	805524	तळवली
८२१	१५६७	१९०५	भिकाजी धाकू सुवारे	साखरीबुद्रुक	400	291829	शृंगारतळी
८२२	१५६८	१९०६	चंद्रभागा गंगाराम जोयशी	कोंढर काळसूर	400	290874	शृंगारतळी
८२३	१५६९	१९०७	गंगाराम कृष्णा जोयशी	कोंढर काळसूर	400	291883	शृंगारतळी
८२४	१५७०	१९०८	जुबेदा भाऊद्दी बांगी	पेवे	400	807054	तळवली
८२५	१५७१	१९०९	सुलोचा चंद्रकांत घुमे	असगोली	400	941175	गुहागर
८२६	१५७२	१९१०	सदाशिव गणू गावडे	वाकी	400	935559	गुहागर
८२७	१५७३	१९११	पार्वती शांताराम घडशी	हेदवी	400	453654	हेदवी
८२८	१५७४	१९१२	पार्वती जाऱू बैकर	जावळे	400	537422500 14752	सि.बॅ.शृंगारतळी
८२९	१५७५	१९१३	द्रौपदी मोहा बैकर	जावळे	400	537422500 04258	सि.बॅ.शृंगारतळी
८३०	१५७६	१९१४	यशवंत बाळ हळये	अडूर	400	20389835 15	अडूर
८३१	१५७८	१९१६	हरिश्चंद्र महादेव जालगांवकर	हेदवी	400	201807043 85	बँक ऑ.महा. हेदवी
८३२	१५७९	१९१७	भागिर्था भिकाजी काजारे	पिंपर	400	939185	गुहागर

८३३	१५८०	१९१८	चंद्रकांत पांडुरंग घुमे	असगोली	400	140110110 007918	बी.ओ.आय.गुहागर
८३४	१५८२	१९२०	गंगा लक्ष्मण तेलगडे	पाटपहाळे	400	20210306	शृंगारतळी
८३५	१५८३	१९२१	उत्तमा शांताराम कदम	आबलोली	400	2768699	आबलोली
८३६	१५८४	१९२२	शांताराम भिकू गोताड	आवरे	400	2767543	आबलोली
८३७	१५८५	१९२३	सुरेखा काशिराम गमरे	पालपेणे	400	292095	शृंगारतळी
८३८	१५८६	१९२४	जाकी रामचंद्र खळे	आवरे	400	143810510 000806	बीओआय आबलोली
८३९	१५८७	१९२५	सुंदा पांडुरंग शितप	आवरे	400	20010440	आबलोली
८४०	१५८८	१९२६	दत्तात्रय मुलू शितप	आवरे	400	2768716	आबलोली
८४१	१५८९	१९२७	लक्ष्मण शिवराम कांबरे	विसापूर	400	806122	तळवली
८४२	१५९०	१९२८	मिर्मला गंगाराम शितप	आवरे	400	2768782	आबलोली
८४३	१५९१	१९२९	गणपत सिताराम गुरव	आवरे	400	143810110 004105	बीओआय आबलोली
८४४	१५९२	१९३०	राजश्री रामचंद्र घाग	आवरे	400	20010436	आबलोली
८४५	१५९३	१९३१	रामकृष्ण बाबू पुसकर	पडवे	400	1592988	सेतवडा
८४६	१५९४	१९३२	सुलोचा शंकर मोरे	गुहागर	400	140110110 003999	बी.ओ.आय.गुहागर
८४७	१५९५	१९३३	सुंदा रुपा डिंगणकर	चिंद्रावळे	400	455568	हेदवी
८४८	१५९६	१९३४	चंद्रभागा ागू पाटील	धोपावे	600	941182	गुहागर
८४९	१५९७	१९३५	ागू तुकाराम पाटील	धोपावे	600	936715	गुहागर
८५०	१५९८	१९३६	चंद्रभागा गंगाराम आगिवले	कोतळूक	600	941176	गुहागर
८५१	१५९९	१९३७	श्रीकांत गोविंद जाधव	वरवेली	600	937815	गुहागर
८५२	१६००	१९३८	सुगिता बाळू कावणकर	कोतळूक	600	941155	गुहागर
८५३	१६०१	१९३९	सेहलता प्रभाकर जाधव	गिमवी	600	2340418859	मार्गताम्हाणे
८५४	१६०२	१९४०	आंदा हीरु पारदळे	खामशेत	600	806019	तळवली
८५५	१६०३	१९४१	राधाकृष्ण शांताराम काताळकर	पालपेणे	600	292061	शृंगारतळी
८५६	१६०४	१९४२	बाबू सखाराम कळंबटे	तळवली	600	807080	तळवली
८५७	१६०५	१९४३	रुपाजी गणू बारगोडे	घाडेवाडी त. वेळंब	600	291657	शृंगारतळी
८५८	१६०६	१९४४	राजश्री राजाराम भोसले	पाचेरीसडा	600	2768767	आबलोली
८५९	१६०७	१९४५	सुभद्रा रामचंद्र कदम	उमराठ	600	601191529 20	बीओएम हेदवी
८६०	१६०८	१९४६	लक्ष्मी शिवराम गार्डी	वाडदई	600	380659	वेळणेश्वर
८६१	१६०९	१९४७	गंगाबाई सदाशिव धावडे	पालपेणे	600	291381	शृंगारतळी
८६२	१६१०	१९४८	सदाशिव यशवंत धावडे	पालपेणे	600	291383	शृंगारतळी
८६३	१६११	१९४९	सावित्री रुपा वेद्रे	पालकोट	600	291979	शृंगारतळी
८६४	१५०४	१९५०	तुकाराम लक्ष्मण यादव	पाचेरीसडा	600	2768601	आबलोली

८६५	१५४०	१९५२	लक्ष्मी दत्ताराम सकपाळ	देवघर	600	2340573190	मार्गताम्हाणे
८६६	१६१२		वासंती गुणाजी अवेरे	पाती	600	2340607482	मार्गताम्हाणे
८६७	१६१३		गुणाजी रामा अवेरे	पाती	600	2340607529	मार्गताम्हाणे
८६८	१६१४	१९५५	वीता लक्ष्मण कांबरे	विसापूर	400	806121	तळवली
८६९	१६१५	१९५६	वसुधा मोहर कळझुणकर	आरे	400	941294	गुहागर
८७०	१६१६	१९५७	यशवंत लक्ष्मण घडवले	आरे	400	941279	गुहागर
८७१	१६१७	१९५८	पार्वती काशिराम त्वरत	विसापूर	400	807164	तळवली
८७२	१६१८	१९५९	सुमित्रा भागा खळे	आवरे	400	143810110 004142	बीओआय आबलोली
८७३	१६१९	१९६०	हबिबा इब्राहिम दळवी	पांगारी त.हवेली	600	807162	तळवली
८७४	१६२०	१९६१	रुक्मिणी गंगाराम भुवड	अंजावेल	400	140110110 004048	बीओआय गुहागर
८७५	१६२२	१९६३	भागिर्था हरि कावणकर	कोतळूक	400	941319	गुहागर
८७६	१६२३	१९६४	सुमती बाबाजी ाटेकर	असगोली	600	939190	गुहागर
८७७	१६२४	१९६५	अर्जु रामचंद्र धुमक	विोशी	600	941325	पालशेत
८७८	१६२५	१९६६	मायावती शांताराम सुर्वे	असगोली	600	940986	गुहागर
८७९	१६२६	१९६७	सुभद्रा शांताराम शिगवण	मळण	600	292231	शृंगारतळी
८८०	१६२७	१९६८	बाबी गणु भोजो	मळण	600	292707	शृंगारतळी
८८१	१६२८	१९६९	शरिफा हुसै दळवी	पांगारी त.हवेली	600	807163	तळवली
८८२	१६२९	१९७०	खतिजा दाऊद मणियार	विसापूर	600	806395	तळवली
८८३	१६३०	१९७१	काशिराम राघो त्वरत	विसापूर	600	806463	तळवली
८८४	१६३१	१९७२	आंदी गोविंद पाते	अंजावेल काताळेवाडी	600	140110110 006737	बीओआय गुहागर
८८५	१६३२	१९७३	धोंडी धाकू भुवड	अंजावेल	600	2340039672	अंजावेल
८८६	१६३३	१९७४	गंगाबाई शिवराम लांजेकर	मुठर	600	807103	तळवली
८८७	१६३४	१९७५	पारायण विश्राम धावडे	पिंपळवट	600	941281	गुहागर
८८८	१६३५	१९७६	सरस्वती बाळकृष्ण पालकर	कुंभारवाडी त. पालपेणे	600	292169	शृंगारतळी
८८९	१६३६	१९७७	पार्वती बाळू दवंडे	कोतळूक	600	941063	गुहागर
८९०	१६३७	१९७८	धाकू ामा डिंगणकर	पाचेरीसडा	600	2768863	आबलोली
८९१	१६३८	१९७९	शेवंती पर्शुराम घाडे	मढाळ	600	2340611960	मार्गताम्हाणे
८९२	१६३९	१९८०	पर्शुराम गोविंद घाडे	मढाळ	400	2340611922	मार्गताम्हाणे
८९३	१६४०	१९८१	रुक्मिणी रतू आग्ने	आबलोली	600	2768852	आबलोली
८९४	१६४१	१९८२	सुंदा सिताराम पेजले	पाली	600	2340611403	मार्गताम्हाणे
८९५	१६४२	१९८३	शंकर संभाजी गोवळकर	वाकी	600	935571	गुहागर
८९६	१४६४	१८२५	सावित्री पांडूरंग भुवड	पाचेरीआगर	400	2768540	आबलोली

८९७	१४९९	१८६०	गुणाजी विश्राम भुवड	पाचेरीआगर	400	2768379	आबलोली
८९८	१४९२	१८५३	धाकू काशा भुवड	पोचेरीआगर	400	2768029	आबलोली
८९९	१५०५	१८६६	संगिता सोऱू पंडये	पाचेरीसडा	400	2768912	आबलोली
९००	१६४३	१९८४	जाकी रामा जोशी	शिवणे	400	2768610	आबलोली
९०१	१५४६	१८८४	गोविंद अमृत रामाणे	रामाणेवाडी त.कौंदरकाळूसर	400	291801	शृंगारतळी
९०२	१४१८	१७७९	गोविंद पांडूरंग रामाणे	रामाणेवाडी त.कौंदरकाळूसर	400	292033	शृंगारतळी
९०३	१४४५	१८०६	सुभद्रा गोविंद रामाणे	रामाणेवाडी त.कौंदरकाळूसर	400	292034	शृंगारतळी
९०४	१३९४	१७५५	गंगाय सखाराम शिगवण	कोतळूक	400	939862	गुहागर
९०५	१५३७	०	सुमती मुरलीधर गांधी	कोतळूक	600	941046	गुहागर
९०६	१५३८	०	भागिर्था कृष्णा वाघे	कोतळूक	600	940954	गुहागर
९०७	१५३९	०	कृष्णा लक्ष्मण वाघे	कोतळूक	600	940955	गुहागर
९०८	१५३३	०	सदांद गणपत हुमणे	कोतळूक	600	941016	गुहागर
९०९	१५३४	०	भिकाजी बाळ कावणकर	कोतळूक	600	940950	गुहागर
९१०	१५२९	०	पार्वती भिकाजी कावणकर	कोतळूक	600	940951	गुहागर
९११	१६४४	१९८५	पार्वती रामचंद्र खांबे	कोतळूक	600	941327	गुहागर
९१२	१६४५	१९८६	लक्ष्मी गोपाळ शिर्के	आबलोली	600	2768948	आबलोली
९१३	१६४६	१९८७	शेवंती गामदेव कावणकर	कोतळूक	600	941397	गुहागर
९१४	१६४७	१९८८	भागिर्था यशवंत डिंगणकर	पिंपळवट	600	933625	गुहागर
९१५	१६४८	१९८९	लक्ष्मी सोऱू म्हसकर	साखरी त्रिशुळ	600	292185	शृंगारतळी
९१६	१६४९	१९९०	सुभद्रा आजी पारदळे	पेवे	600	292128	शृंगारतळी
९१७	१६५१	१९९२	रुक्मीणी सिताराम शिगवण	खामशेत	600	291754	शृंगारतळी
९१८	१६५२	१९९३	लक्ष्मी कृष्णा शिगवण	खामशेत	600	291752	शृंगारतळी
९१९	१६५३	१९९४	पार्वती शंकर पारधी	अंजावेल	600	2340038248	अंजावेल
९२०	१६५४	१९९५	यशोदा भिकाजी मोहिते	कोतळूक	600	940865	गुहागर
९२१	१६५६	१९९७	प्रभावती पांडूरंग गितोरे	अडूर	600	20389675 91	अडूर
९२२	१६५७	१९९८	पार्वती महादेव फणसकर	साखरीआगर	600	385011	वेळणेश्वर
९२३	१६५८	१९९९	धोंडू ताऱू शिगवण	कोतळूक	600	941185	गुहागर
९२४	१६५९	२०००	सुभद्रा शिवराम जाधव	रवण	600	455781	हेदवी
९२५	१६६०	२००१	कृष्णा यशवंत मयेकर	रवण	600	452630	हेदवी
९२६	१६६१	२००२	रुक्मीणी बाळू वणे	वाघांबे	600	454248	हेदवी
९२७	१६६२	२००३	सुगंधा शंकर पाष्टे	पाभरे खुर्द	600	2340610765	मार्गताम्हाणे
९२८	१६६३	२००४	सुगिता रामचंद्र बेंदरकर	कोंडकारुळ	600	20389841 30	अडूर
९२९	१६६४	२००५	इंदिरा तुकाराम सैतवडेकर	कारुळ	600	807232	तळवली

९३०	१६६५	२००६	सगुणा विठ्ठल गावणंग	विसापूर	600	807218	तळवली
९३१	१६६६	२००७	यशोदा यशवंत वरवाटकर	वेळणेश्वर	600	383264	वेळणेश्वर
९३२	१६६७	२००८	पांडूरंग सदाशिव गोजबरे	वडद	600	2343888	रामपूर
९३३	१६६८	२००९	शांताबाई यशवंत रोहिलकर	वाागर वेलदूर	400	941312	गुहागर
९३४	१६६९	२०१०	सुलोचाा वसंत घाणेकर	अडूर	400	20389823 72	अडूर
९३५	१६७०	२०११	रुक्मीणी आजी टाणकर	पालपेणे	400	284642	शृंगारतळी
९३६	१६७१	२०१२	आंदी शिवराम घाणेकर	पालपेणे	400	292122	शृंगारतळी
९३७	१६७२	२०१३	शिवराम गणपत घाणेकर	पालपेणे	400	292121	शृंगारतळी
९३८	१६७४	२०१५	गिरजी गंगाराम भेकरे	कोतळूक	400	941198	गुहागर
९३९	१६७५	२०१६	आजी विश्राम टाणकर	तळयाचीवाडी तर्फे पालपेणे	400	292197	शृंगारतळी
९४०	१६७६	२०१७	यशोदा यशवंत हळये	अडूर	400	20389835 39	अडूर
९४१	१६७७	२०१८	सुािता रामचंद्र कुळये	तवसाळ	400	1593145	सैतवडा
९४२	१६७९	२०२०	सविता रघुाथ सैतवडेकर	कारुळ	400	805705	तळवली
९४३	१६८०	२०२१	पार्वती लक्ष्मण पागडे	चिंद्रावळे	600	455798	हेदवी
९४४	१६८१	२०२२	लक्ष्मण गोपाळ पागडे	चिंद्रावळे	600	455799	हेदवी
९४५	१६८२	२०२३	मार्ाषा मोाहर प्रसादे	शिर	600	292312	शृंगारतळी
९४६	१६८३	२०२४	यशवंत धोंडू घाडे	घाडेवाडी त. वेळंब	600	292287	शृंगारतळी
९४७	१६८४	२०२५	शेखअली हसा दळवी	पांगारी त.हवेली	600	805997	तळवली
९४८	१६८५	२०२६	सोमा धाकू जोशी	तळवली	600	807188	तळवली
९४९	१६८६	२०२७	यशवंत बाबू गिजे	विसापूर	600	807247	तळवली
९५०	१६८७	२०२८	यशवंत सजाा मांडवकर	चिखली	600	292214	शृंगारतळी
९५१	१६८८	२०२९	हिरावती गोविंद अवेरे	ारवण	600	455871	हेदवी
९५२	१६८९	२०३०	भाग्यश्री भाग्या पांगारकर	कोंडकारुळ	600	20389841 16	अडूर
९५३	१६९०	२०३१	रजाी महादेव गावणंग	उमराठ	600	455866	हेदवी
९५४	१६९१	२०३२	सुांदा सहदेव येद्रे	कर्दे	400	455874	हेदवी
९५५	१६९२	२०३३	गंगाराम गणू येद्रे	कर्दे	400	455875	हेदवी
९५६	१६९३	२०३४	लक्ष्मी तुकाराम जामसूतकर	ारवण	400	455873	हेदवी
९५७	१६९४	२०३५	सुलभा रमेश जाधव	ारवण	400	455126	हेदवी
९५८	१६९५	२०३६	वसंत राजाराम भाटकर	कोंडकारुळ	400	20389843 38	अडूर
९५९	१६९६	२०३७	सुांदा गंगाराम ावरत	विसापूर	400	807238	तळवली
९६०	१६९७	२०३८	गंगाराम सखाराम ावरत	विसापूर	400	807239	तळवली



९६१	१६९८	२०३९	सुमित्रा गंगाराम गावणंग	विसापूर	400	806634	तळवली
९६२	१६९९	२०४०	उत्तमा बारक्या गमरे	परचुरी खुर्द	400	807009	तळवली
९६३	१७००	२०४१	पार्वती धोंडू मांडवकर	चिखली	600	292392	शृंगारतळी
९६४	१७०१	२०४२	दत्तात्रय बाबू कोतळकर	वेळणेश्वर	400	383766	वेळणेश्वर
९६५	१७०२	२०४३	सुमित्रा गंगाराम धोपावकर	बुधल	400	20389844 37	अडूर
९६६	१७०३	२०४४	गोविंद बाळू पाते	अंजावेल	600	2340038552	अंजावेल
९६७	१७०४	२०४५	कल्प्या विश्वास जाधव	गिमवी	600	2340605525	मार्गताम्हाणे
९६८	१७०५	२०४६	विश्वास शंकर जाधव	गिमवी	600	2340605488	मार्गताम्हाणे
९६९	१७०६	२०४७	इंदिरा शंकर सुतार	गिमवी	600	2340604085	मार्गताम्हाणे
९७०	१७०७	२०४८	गिर्मला शिवाजी सोलकर	मढाळ	600	2340615241	मार्गताम्हाणे
९७१	१७०८	२०४९	जयवंती भागुराम सुर्वे	गिमवी	600	2340446821	मार्गताम्हाणे
९७२	१७०९	२०५०	भागिर्थी भिकू मोहित	गोणवली	600	291539	शृंगारतळी
९७३	१७१०	२०५१	आंदाी ारायण पाजड	साखरी खुर्द	600	292240	शृंगारतळी
९७४	१७११	२०५२	हुसो कासीम साल्हे	जावळे	600	292443	शृंगारतळी
९७५	१७१२	२०५३	वािता धोंडू मुकाक	मळण	600	291464	शृंगारतळी
९७६	१७१३	२०५४	आंदाी महादेव टाणकर	तळयाचीवाडी तर्फे पालपेणे	600	291696	शृंगारतळी
९७७	१७१४	२०५५	शांताराम विश्राम झगडे	अडूर	600	20389842 53	अडूर
९७८	१७१५	२०५६	आंत व्यंकू साळवी	काजुर्ली	600	2768718	आबलोली
९७९	१७१६	२०५७	कृष्णी अजित वेदक	काजुर्ली	600	2747579	आबलोली
९८०	१७१७	२०५८	आंदाी गोविंद धावडे	उमराठ	600	455857	हेदवी
९८१	१७१८	२०५९	लक्ष्मी पांडूरंग पंडये	दोडवली	600	454483	हेदवी
९८२	१७१९	२०६०	सिता रामचंद्र शिंदे	चिंद्रावळे	600	455878	हेदवी
९८३	१७२१	२०६२	रुक्मीणी ताऊ कांबळे	दोडवली	600	455809	हेदवी
९८४	१७२२	२०६३	जौद्दी अहमद सारंग	पडवे	600	1593159	सैतवडा
९८५	१७२३	२०६४	आयशाबी इस्हाक जांभारकर	पडवे	600	1589372	सैतवडा
९८६	१७२४	२०६५	लक्ष्मण धाकु धुमक	गिवोशी	600	941648	गुहागर
९८७	१७२५	२०६६	सतीश गजाा वराडकर	गुहागर खालचापाट	600	941416	गुहागर
९८८	१७२६	२०६७	शांती पूाजी रावणंग	वरवेली	600	941248	गुहागर
९८९	१७२७	२०६८	पार्वती सोमा कावणकर	कोतळूक	600	940253	गुहागर
९९०	१७२८	२०६९	हलिमा शेखअली दळवी	भुरकुंडा पांगारी तर्फे हवेली	600	807245	तळवली
९९१	१७२९	२०७०	संगिता शांताराम गुरव	वेळंब	600	288650	शृंगारतळी
९९२	१७३०	२०७१	गंगाबाई यशवंत गिजे	विसापूर	600	807246	तळवली
९९३	१७३१	२०७२	वंदा दगडू जाधव	जावळे	600	292435	शृंगारतळी
९९४	१७३२	२०७३	चंद्रभागा पांडूरंग गावडे	पाटपहाळे	400	292195	शृंगारतळी

१९५	१७३३	२०७४	पांडूरंग गोविंद गावडे	पाटपहाळे	400	292194	शृंगारतळी
१९६	१७३४	२०७५	रामचंद्र पामजी गावडे	पाटपहाळे	400	292223	शृंगारतळी
१९७	१७३५	२०७६	पांडूरंग तुकाराम ठाटूस्कर	मळण	400	291439	शृंगारतळी
१९८	१७३६	२०७७	सावित्री सजू मोरे	शिर	400	292361	शृंगारतळी
१९९	१७३७	२०७८	सविता दत्ताराम जागकर	कोंडकारुळ	400	20389843 14	अडूर
१०००	१७३८	२०७९	भागिर्था ताऊ चोगले	रावी	400	2340038590	अंजावेल
१००१	१७४०	२०८१	जाकी रामा डिंगणकर	पाचेरीसडा	400	2761927	आबलोली
१००२	१७४१	२०८२	सुािता श्याम मोरे	भातगांव धक्का	400	2768923	आबलोली
१००३	१७४२	२०८३	सावित्री श्रीधर गुरव	आवेरे	400	2768692	आबलोली
१००४	१७४३	२०८४	गंगाराम माणकू पंडये	पाचेरीसडा	400	2765325	आबलोली
१००५	१७४४	२०८५	यशोदा विश्राम कदम	आबलोली	400	2769028	आबलोली
१००६	१७४५	२०८६	सुमती तुकाराम कांबळे	दोडवली	400	20085169	हेदवी
१००७	१७४६	२०८७	जाकी कृष्णा कांबळे	दोडवली	400	20085179	हेदवी
१००८	१७४७	२०८८	रुक्मीणी गुणाजी ठोंबरे	चिंद्रावळे	400	455829	हेदवी
१००९	१७४८	२०८९	आुसया शंकर जोशी	उमराठ खुर्द	400	455851	हेदवी
१०१०	१७४९	२०९०	सुमित्रा दत्तात्रय कोतळूकर	वेळणेश्वर	400	385160	वेळणेश्वर
१०११	१७५१	२०९२	सगुणा सोमा ावरत	विसापूर	400	807252	तळवली
१०१२	१७५२	२०९३	सुभद्रा देवजी धावडे	घाडेवाडी त वेळंब	400	292304	शृंगारतळी
१०१३	१७५३	२०९४	देवजी रतु धावडे	घाडेवाडी त वेळंब	400	292303	शृंगारतळी
१०१४	१७५४	२०९५	गणपत रामा गिजे	शीर	400	289666	शृंगारतळी
१०१५	१७५५	२०९६	आांदी यशवंत पाते	शीर	400	292450	शृंगारतळी
१०१६	१७५६	२०९७	जाकी धाकु गिजे	शीर	400	292448	शृंगारतळी
१०१७	१७५७	२०९८	ार्मदा रता िंबरे	वाघांबे	600	455533	हेदवी
१०१८	१७५८	२०९९	आांदी शिवाजी आदवडे	पालपेणे	600	292375	शृंगारतळी
१०१९	१७५९	२१००	बारक्या धर्मा गमरे	परचुरी खुर्द	400	805892	तळवली
१०२०	१७६०	२१०१	रुक्मिणी लक्ष्मण रांगळे	पोमेंडी	400	290148	शृंगारतळी
१०२१	१७६१	२१०२	चंद्रीबाई सखाराम शितप	कोंडकाळसूर	600	292485	शृंगारतळी
१०२२	१७६२	२१०३	आांदी गणू घाणेकर	चिखली	600	292369	शृंगारतळी
१०२३	१७६३	२१०४	गणू ारायण घाणेकर	चिखली	600	292368	शृंगारतळी
१०२४	१७६४	२१०५	वाािता यशवंत घाडे	वेळंब घाडेवाडी	600	292311	शृंगारतळी
१०२५	१७६५	२१०६	येसाय गोविंद घाडे	घाडेवाडी तर्फे वेळंब	600	292418	शृंगारतळी
१०२६	१७६६	२१०७	चंद्रभागा शंकर पडयाळ	अंजावेल	600	2340038750	अंजावेल
१०२७	१७६७	२१०८	शंकर गोविंद पडयाळ	अंजावेल	600	2340038736	अंजावेल
१०२८	१७६८	२१०९	सुांदा श्रीधर लकेश्री	कुटगिरी	600	2340611762	मार्गताम्हाणे

१०२९	१७६९	२११०	श्रीधर महादेव लकेश्री	कुटगिरी	600	2340611724	मार्गताम्हाणे
१०३०	१७७०	२१११	सखाराम गंगाराम गोरिवले	कोतळूक	600	927362	गुहागर
१०३१	१७७१	२११२	र्मदा लक्ष्मण मोहिते	काजूली	400	2769049	आबलोली
१०३२	१७७२	२११३	दत्ताराम गोपाळ दसम	मुसलोंडी	400	455872	हेदवी
१०३३	१७७३	२११४	संगिता जादा जाधव	रवण	400	452627	हेदवी
१०३४	१७७४	२११५	पार्वती दत्ताराम शितप	तळवली	400	806623	तळवली
१०३५	१७७५	२११६	रामचंद्र अंतु डिंगणकर	पाचेरीसडा	400	2768968	आबलोली
१०३६	१७७६	२११७	बाळू येसु खांबे	पाचेरीसडा	400	२७६८९६६	आबलोली
१०३७	१७७७	२११८	आत्माराम ारायण मोरे	हेदवी	400	455822	हेदवी
१०३८	१७७८	२११९	पार्वती अंतु हुमणे	कोळवली	400	2764412	आबलोली
१०३९	१७७९	२१२०	सावित्री मालु पंडये	दोडवली	400	455191	हेदवी
१०४०	१७८०	२१२१	हिराय महादेव कांबळे	दोडवली	400	20085068	हेदवी
१०४१	१७८१	२१२२	आंदा पांडूरंग कांबळे	दोडवली	400	455879	हेदवी
१०४२	१७८२	२१२३	पांडूरंग रुपाजी कांबळे	दोडवली	400	20085076	हेदवी
१०४३	१७८३	२१२४	सुलोचा सखाराम जाधव	कुटगिरी	600	2340471915	मार्गताम्हाणे
१०४४	१७८४	२१२५	मधुकर देवका गोणबरे	काजूली	400	2769030	आबलोली
१०४५	१७८५	२१२६	बाळू विश्राम मोहिते	काजूली	400	2767036	आबलोली
१०४६	१७८६	२१२७	सुजाता बाळू मोहिते	काजूली	400	2762467	आबलोली
१०४७	१७८७	२१२८	र्मदा गणपत गोणबरे	काजूली	600	2769095	आबलोली
१०४८	१७८८	२१२९	रुपा गोपाळ दसम	मुसलोंडी	400	454313	हेदवी
१०४९	१७८९	२१३०	लक्ष्मी बबा मते	काजूली	600	2769102	आबलोली
१०५०	१७९०	२१३१	सजु तुकाराम मोरे	शिर	400	292536	शृंगारतळी
१०५१	१७९१	२१३२	रघुाथ गुणाजी पवार	खोडदे	400	2769107	आबलोली
१०५२	१७९२	२१३३	वासंती वसंत लांजेकर	मुंढर	400	803354	तळवली
१०५३	१७९३	२१३४	महामुद दाऊद मुक्री	पेवे	600	807355	तळवली
१०५४	१७९५	२१३६	संगिता सिताराम कदम	गिमवी	600	2340606560	मार्गताम्हाणे
१०५५	१७९६	२१३७	सुरेखा आत्माराम मोहिते	सुरळ	600	292787	शृंगारतळी
१०५६	१७९८	२१३९	जयश्री सखाराम वाघे	तवसाळ	0		
१०५७	१७९९	२१४०	सुंदा काशिराम वाघे	तवसाळ	0		
१०५८	१८०१	२१४२	लक्ष्मी सखाराम गोरिवले	कोतळूक	400	941346	गुहागर
१०५९	१८०२	२१४३	सरिता लक्ष्मण बारगोडे	मुसलोंडी	400	455943	हेदवी
१०६०	१८०३	२१४४	सुभद्रा दादू पंडये	पाचेरीसडा	400	2768965	आबलोली
१०६१	१८०४	२१४५	लक्ष्मी लक्ष्मण गोणबरे	काजूली	400	2769101	आबलोली
१०६२	१८०५	२१४६	लक्ष्मी जाू वेलुंडे	जांभारी	400	2769152	आबलोली
१०६३	१८०६	२१४७	लक्ष्मण बाळकू गोणबरे	काजूली	400	2762484	आबलोली
१०६४	१८०७	२१४८	चंद्रभागा गोविंद गावणंग	उमराठ खुर्द	400	455019	हेदवी

१०६५	१८०८	२१४९	गोपिका गोविंद पालशेतकर	वेळणेश्वर	400	383500	वेळणेश्वर
१०६६	१८०९	२१५०	पार्वती तााू ठोंबरे	शीर बुद्रुक	400	292527	शृंगारतळी
१०६७	१८१०	२१५१	धोंडू बाबू गिजे	विसापूर	400	806661	तळवली
१०६८	१८११	२१५२	सरीता पांडूरंग पडयाळ	विसापूर	400	807275	तळवली
१०६९	१८१२	२१५३	गणपत देवका गोणबरे	काजूली	600	2765187	आबलोली
१०७०	१८१३	२१५४	महादेव केशव बसणकर	हेदवी	600	455965	हेदवी
१०७१	१८१४	२१५५	इंदकुमार पांडूरंग आग्रे	हेदवी	600	455966	हेदवी
१०७२	१८१५	२१५६	लक्ष्मी लक्ष्मण ाचरे	पाभरे	400	2340615807	मार्गताम्हाणे
१०७३	१८१६	२१५७	अशोक गंगाराम पालकर	काजूली	400	2769124	आबलोली
१०७४	१८१७	२१५८	ारायण पांडूरंग दिवेकर	जांभारी	400	2769170	आबलोली
१०७५	१८१८	२१५९	सावित्री लक्ष्मण भेकरे	कोतळूक	400	937583	गुहागर
१०७६	१८१९	२१६०	सुभद्रा लक्ष्मण किजबिले	साखरी बु.	400	292776	शृंगारतळी
१०७७	१८२०	२१६१	शालीी सदाशिव गुरव	वाघांबे	600	455753	हेदवी
१०७८	१८२१	२१६२	लक्ष्मण तााू शिगवण	कोतळूक	600	941415	गुहागर
१०७९	१८२२	२१६३	पार्वती लक्ष्मण ठोंबरे	शीर बुद्रुक	600	292567	शृंगारतळी
१०८०	१८२३	२१६४	लक्ष्मी शांताराम गावणंग	मढाळ	600	2340641561	मार्गताम्हाणे
१०८१	१८२४	२१६५	रुक्मिणी रामचंद्र शिगवण	झोंबडी	600	2340640120	मार्गताम्हाणे
१०८२	१८२५	२१६६	सखाराम सोमा हुमणे	सुरळ	600	292388	शृंगारतळी
१०८३	१८२६	२१६७	भागिर्था सखाराम हुमणे	सुरळ	600	292389	शृंगारतळी
१०८४	१८२७	२१६८	भागिर्था लक्ष्मण शिगवण	कोतळूक	600	941414	गुहागर
१०८५	१८२८	२१६९	मंगला विश्राम मोहिते	कोतळूक	600	941575	गुहागर
१०८६	१८२९	२१७०	धोंडू शिवराम मुकाक	मळण	600	291465	शृंगारतळी
१०८७	१८३०	२१७१	पार्वती काशिाथ पावसकर	धोपावे	600	941162	गुहागर
१०८८	१८३१	२१७२	सुंदा सदांद हुमणे	कोतळूक	600	941015	गुहागर
१०८९	१८३२	२१७३	रुक्मिणी काशिाथ बाधवटे	कोतळूक	600	941052	गुहागर
१०९०	१८३३	२१७४	पार्वती दत्ताराम रहाटे	पालपेणे	600	292324	शृंगारतळी
१०९१	१८३४	२१७५	इस्माईल इसुफ ळेवरेकर	सुरळ	600	292327	शृंगारतळी
१०९२	१८३५	२१७६	रामचंद्र माणका डिंगणकर	काजूली	600	2769009	आबलोली
१०९३	१८३६	२१७७	सिता रामचंद्र डिंगणकर	काजूली	600	2769010	आबलोली
१०९४	१८३७	२१७८	तााजी बाळू भेकरे	कोतळूक	400	939335	गुहागर
१०९५	१८३८	२१७९	चंद्रभागा भिवा पाते	जामसुद	400	939525	गुहागर
१०९६	१८३९	२१८०	पारु बारक्या साखरकर	सुरळ	400	288750	शृंगारतळी
१०९७	१८४०	२१८१	बारक्या सखाराम साखरकर	सुरळ	400	289877	शृंगारतळी
१०९८	१८४१	२१८२	गंगाराम सखाराम भेकरे	कोतळूक	400	941451	गुहागर
१०९९	१८४२	२१८३	देवजी हरी मोहिते	कोतळूक	400	931247	गुहागर
११००	१८४३	२१८४	शिवराम हरी मोहिते	कोतळूक	0		

११०१	१८४४	२१८५	सोमा कृष्णा वाघे	कोळवली	400	20010554	आबलोलोली
११०२	१८४५	२१८६	सोमा तााजी तेलगडे	पाटपहाळे	400	292382	शृंगारतळी
११०३	१८४६	२१८७	वसंत सदाशिव पाजड	अंजावेल	400	2340038873	अंजावेल
११०४	१८४७	२१८८	गंगाय लक्ष्मण आगरे	भातगांव धक्का	400	2769196	आबलोलोली
११०५	१८४८	२१८९	राजश्री प्रभाकर जाधव	रवण	400	455118	हेदवी
११०६	१८४९	२१९०	सुगिता सोमा तेलगडे	पाटपहाळे	400	292398	शृंगारतळी
११०७	१८५०	२१९१	शांताराम महादेव मयेकर	कर्दे	400	455917	हेदवी
११०८	१८५१	२१९२	जयवंती यशवंत डिंगणकर	पाभरे खुर्द	400	2340614640	मार्गताम्हाणे
११०९	१८५२	२१९३	वसंत गोपाळ पालकर	पेवे	400	806912	तळवली
१११०	१८५३	२१९४	बाळू रावजी पवार	मासू खुर्द	400	2764303	आबलोलोली
११११	१८५४	२१९५	र्मदा विश्राम कारकर	मढाळ	400	2340486544	मार्गताम्हाणे
१११२	१८५५	२१९६	आंदी रुपा ठोंबरे	शीर	400	292530	शृंगारतळी
१११३	१८५६	२१९७	तानु भिकाजी चोगले	रावी	400	2340038651	अंजावेल
१११४	१८५८	२१९९	चंद्रकांत विष्णू ाटूस्कर	मळण	400	२९१८७४	शृंगारतळी
१११५	१८५९	२२००	रुक्मीणी कृष्णा दळवी	जावळे	400	२९२४७१	शृंगारतळी
१११६	१८६०	२२०१	गोविंद शिवराम काताळकर	वेळंब घाडेवाडी	400	२९२५८५	शृंगारतळी
१११७	१८६१	२२०२	आंदी रुपाजी टाणकर	तळयाची वाडी त. पालपेणे	400	२९२५८८	शृंगारतळी
१११८	१८६२	२२०३	भागिर्थी काशिाथ पोसकर	वेळणेश्वर	400	३८५१६४	वेळणेश्वर
१११९	१८६३	२२०४	भागिर्थी महादेव बारगोडे	मुसलोंडी	400	४५५९४८	हेदवी
११२०	१८६४	२२०५	लक्ष्मी धोंडू भुवड	परचुरी	400	८०६४७१	तळवली
११२१	१८६५	२२०६	सुलोचाा शांताराम जाधाव	परचुरी	400	८०६५२२	तळवली
११२२	१८६६	२२०७	शेवंती दत्ताराम पवार	परचुरी	400	८०६५८५	तळवली
११२३	१८६७	२२०८	अरुण विठ्ठल मोहिते	पेवे	400	८०६७०८	तळवली
११२४	१८६८	२२०९	सिताराम पांडूरंग घडशी	पालशेत	400	९३९२४२	गुहागर
११२५	१८६९	२२१०	लक्ष्मी गोविंद काताळे	वाकी	400	९३९३७९	गुहागर
११२६	१८७०	२२११	सहदेव शिवराम भालेकर	वेलदूर	400	९४०२२०	गुहागर
११२७	१८७१	२२१२	देविदास भिकाजी साखरकर	गुहागर खालचापाट	400	९४१७४४	गुहागर
११२८	१८७२	२२१३	भागिर्थी सिताराम घडशी	पालशेत	400	९४१८३३	गुहागर
११२९	१८७३	२२१४	रामा पांडू घाडे	पाभरे खुर्द	400	2340609721	मार्गताम्हाणे
११३०	१८७४	२२१५	गंगाय रामा गोणबरे	काजुर्ली	400	२७६९००३	आबलोलोली
११३१	१८७५	२२१६	भागिर्थी रताकर पारदळे	पारदळेवाडी त. पेवे	600	२९२०६७	शृंगारतळी
११३२	१८७६	२२१७	चंद्रभागा दत्ताराम पाष्टे	पालपेणे	600	२९२२७५	शृंगारतळी

११३३	१८७७	२२१८	शदर सिताराम वेस्वीकर	जावळे	600	२९२५२३	शृंगारतळी
११३४	१८७८	२२१९	महादेव गणपत आयर	साखरी बु.	600	२९२५४१	शृंगारतळी
११३५	१८७९	२२२०	विठ्ठल तुळाजी घाडे	घाडेवाडी त. वेळंब	600	२९२५५२	शृंगारतळी
११३६	१८८०	२२२१	जी धाकू बारगोडे	घाडेवाडी त. वेळंब	600	२९२५५४	शृंगारतळी
११३७	१८८१	२२२२	साधा भिकू गमरे	पालपणे	600	२९२५५९	शृंगारतळी
११३८	१८८२	२२२३	इब्राहीम अब्बास घारे	शृंगारतळी	600	२९२५७६	शृंगारतळी
११३९	१८८३	२२२४	बाबू रतू सोलकर	चिंद्रावळे	600	४५५८३०	हेदवी
११४०	१८८४	२२२५	बाब्या गोपाळ सोलकर	चिंद्रावळे	600	४५५९२७	हेदवी
११४१	१८८५	२२२६	लक्ष्मी बाब्या सोलकर	चिंद्रावळे	600	४५५९२८	हेदवी
११४२	१८८६	२२२७	आंत काशिराम शिरधाकर	तवसाळ	600	४५५९५३	हेदवी
११४३	१८८७	२२२८	वासंती रामचंद्र लांजेकर	मुंढर	600	८०१६७९	तळवली
११४४	१८८८	२२२९	मोहर गजाा शिके	मुंढर	600	८०५१५९	तळवली
११४५	१८८९	२२३०	बाळू रतू मुकाक	गिगुंडळ	600	८०५९६८	तळवली
११४६	१८९०	२२३१	रामचंद्र महादेव लांजेकर	मुंढर	600	८०७२६९	तळवली
११४७	१८९१	२२३२	कृष्णा सखाराम गिजबले	तळवली	600	८०७३०३	तळवली
११४८	१८९२	२२३३	सुदाम लक्ष्मण पवार	तळवली	600	८०७३१७	तळवली
११४९	१८९३	२२३४	जयश्री सुदाम पवार	तळवली	600	८०७३१८	तळवली
११५०	१८९४	२२३५	राबीया अलिखा गोरी	वाागर	600	९४१७२९	गुहागर
११५१	१८९५	२२३६	सखाराम सहदेव पडवळ	आरे	600	९४१७८७	गुहागर
११५२	१८९६	२२३७	विोद लहू आरेकर	गुहागर खालचापाट	600	९४१७९०	गुहागर
११५३	१८९७	२२३८	गंगाबाई गणपत म्हादे	चिखली	600	९४१८३९	गुहागर
११५४	१८९८	२२३९	हबीबा जैद्वी सारंग	पडवे	600	१५८९३६५	सैतवडा
११५५	१८९९	२२४०	शांताराम गंगाराम म्हामुणकर	झोंबडी	600	2340510447	मार्गताम्हाणे
११५६	१९००	२२४१	शांताराम बाळका पाष्टे	पाभरे खुर्द	600	2340600759	मार्गताम्हाणे
११५७	१९०१	२२४२	सुलोचा दत्ताराम शेलार	देवघर	600	2340641721	मार्गताम्हाणे
११५८	१९०२	२२४३	अशोक रामचंद्र देवळेकर	अंजावेल	600	2340038910	अंजावेल
११५९	१९०३	२२४४	गंगाबाई धोंडू पागडे	रावी	600	2340039252	अंजावेल
११६०	१९०४	२२४५	पांडूरंग गोपाळ वेलोंडे	भातगांव तिसंग	600	२७६८५६४	आबलली
११६१	१९०५	२२४६	बाबू यशवंत अवेरे	पाती	600	2340639605	मार्गताम्हाणे
११६२	१९०६	२२४७	भागिर्थी रतू पंडये	पाचेरीसडा	400	२७६९०८३	आबलली
११६३	१९०७	२२४८	सोया भाग्या येद्र	तवसाळ	400	४५५९३४	हेदवी
११६४	१९०८	२२४९	भागिर्थी देवजी भुवड	परचुरी	400	८०६५९८	तळवली
११६५	१९०९	२२५०	मिर्मला ारायण गमरे	परचुरी खुर्द	400	८०४७४३	तळवली

११६६	१९१०	२२५१	रुक्मीणी गुणाजी गोरिवले	चिंद्रावळे	600	४५५९७१	हेदवी
११६७	१९११	२२५२	शांताबाई रामलाल पवार	शृंगारतळी	600	२९२५९५	शृंगारतळी
११६८	१९१२	२२५३	रामलाल मरीबा पवार	शृंगारतळी	600	२९२५९४	शृंगारतळी
११६९	१९१३	२२५४	शांताराम तुकाराम मोरे	झोंबडी	600	2340642131	मार्गताम्हाणे
११७०	१९१४	२२५५	पांडुरंग कामु माटल	माटलवाडी	400	२७६९१७२	आबलोली
११७१	१९१५	२२५६	रामचंद्र राघो गावडे	पाटपहाळे	400	२९२६५३	शृंगारतळी
११७२	१९१६	२२५७	िंदा तुकाराम गमरे	चिखली	400	२९२६३७	शृंगारतळी
११७३	१९१७	२२५८	सावित्री गणू बैकर	जावळे	600	२९२६२२	शृंगारतळी
११७४	१९१८	२२५९	सुंदा तुकाराम आंबोकर	गिगुंडळ	600	८०६७५८	तळवली
११७५	१९१९	२२६०	इंदिरा शंकर पारदळे	आरे	600	९४१८५४	गुहागर
११७६	१९२०	२२६१	लक्ष्मी गंगाराम गोरिवले	कोतळूक	400	९४१५६७	गुहागर
११७७	७४१	११५२	धोंडू भाग्या करंबेळकर	पाली	400	2340511642	मार्गताम्हाणे
११७८	१९२१	२२६२	अपर्णा चंद्रकांत ाटूस्कर	मळण	400	२९२६८३	शृंगारतळी
११७९	१९२२	२२६३	रुक्मीणी पांडूरंग काताळकर	पालपेणे	400	२८६४५२	शृंगारतळी
११८०	१९२३	२२६४	लक्ष्मण धाकू ठोंबरे	शिर	400	२०२१०४७३	शृंगारतळी
११८१	१९२४	२२६५	वािता गणपत गिजे	शीर बुद्रुक	400	२८७९०९	शृंगारतळी
११८२	१९२५	२२६६	गिरजी धोंडू भेकरे	पाटपहाळे	400	२९०८२१	शृंगारतळी
११८३	१९२६	२२६७	ारायण फकिर लवंडे	अंजावेल	400	2340016826	अंजावेल
११८४	१९२७	२२६८	विठ्ठल बाळू मोहिते	काजुर्ली	400	२७६८०४५	आबलोली
११८५	१९२८	२२६९	वासंती वसंत पेडणेकर	वेळणेश्वर	400	३८२७८०	वेळणेश्वर
११८६	१९२९	२२७०	इंदिरा सोू खांडेकर	पालपेणे	400	२९२६८९	शृंगारतळी
११८७	१९३०	२२७१	चंद्रभागा शांताराम जोशी	गुहागर	400	९४०८७१	गुहागर
११८८	१९३१	२२७२	शांताराम विठू जोशी	गुहागर	400	९४०८७०	गुहागर
११८९	१९३२	२२७३	हरिश्चंद्र तुकाराम पाटील	गुहागर	400	९४१९३१	गुहागर
११९०	१९३३	२२७४	भागिर्थी वसंत फटकरे	गुहागर	400	९४१९५८	गुहागर
११९१	१९३४	२२७५	सरस्वती पांडूरंग गायकर	तळवली	400	८०७३६७	तळवली
११९२	१९३५	२२७६	पद्मावती सिताराम पवार	कारुळ	400	८०३७५२	तळवली
११९३	१९३६	२२७७	लक्ष्मी यशवंत टक्के	शिर	600	२९२४८१	शृंगारतळी
११९४	१९३७	२२७८	रशिया उस्मा मोमी	साखरी त्रिशुळ	600	२९२४११	शृंगारतळी
११९५	१९३८	२२७९	हरिश्चंद्र भवाा शिगवण	खामशेत	600	२९२६१४	शृंगारतळी
११९६	१९३९	२२८०	सुभद्रा देवजी ठोंबरे	शिर बुद्रुक	600	२९१५६९	शृंगारतळी
११९७	१९४०	२२८१	तारामती हरिश्चंद्र माटल	अडूर	600	20390021 61	अडूर
११९८	१९४१	२२८२	संगिता विठ्ठल मोहिते	काजुर्ली	600	२७६४४१३	आबलोली
११९९	१९४२	२२८३	प्रभाकर पुरुषोत्तम राडे	पाचेरीसडा	600	२७६२१७३	आबलोली

१२००	१९४३	२२८४	सुनिता प्रभाकर राडे	पाचेरीसडा	600	२७६९२४८	आबलोली
१२०१	१९४४	२२८५	जाकी सखाराम डिंगणकर	पाचेरीसडा	600	२७६८९३०	आबलोली
१२०२	१९४५	२२८६	लक्ष्मी लक्ष्मण आगरे	वेळणेश्वर	600	३८५२४०	वेळणेश्वर
१२०३	१९४६	२२८७	पार्वती भिकू आंबेकर	उमराठ खुर्द	600	४५३६३२	हेदवी
१२०४	१९४७	२२८८	गंगाय भिका वाघे	काताळे	600	१५९२८९६	सैतवडा
१२०५	१९४८	२२८९	सुलभा प्रभाकर गडदे	पडवे	600	१५९३३८०	सैतवडा
१२०६	१९४९	२२९०	सुखदा प्रभाकर सुर्वे	तवसूळ खुर्द	600	१५९३३६७	सैतवडा
१२०७	१९५०	२२९१	प्रभाकर धोंडू सुर्वे	तवसूळ खुर्द	600	१५९३३६८	सैतवडा
१२०८	१९५१	२२९२	लक्ष्मण गोपाळ गुळेकर	अंजावेल	600	2340039931	अंजावेल
१२०९	१९५२	२२९३	पार्वती बबा काजारे	पिंपर	600	९४१८३७	गुहागर
१२१०	१९५३	२२९४	प्रभाकर महादेव पावसकर	गुहागर	600	९४१६२४	गुहागर
१२११	१९५४	२२९५	प्रतिभा प्रभाकर पावसकर	गुहागर	600	९४१६२३	गुहागर
१२१२	१९५५	२२९६	शशिकला विश्राम साटले	गुहागर किर्तावाडी	600	९४१८६४	गुहागर
१२१३	१९५६	२२९७	सखाराम धोंडू बेंडके	गिमवी	400	2340577761	मार्गताम्हाणे
१२१४	१९५७	२२९८	विजया विठोबा कदम	जामसुत	400	९४१९५४	गुहागर
१२१५	१९५८	२२९९	विठोबा जाऊ कदम	जामसुत	400	९४१९५३	गुहागर
१२१६	१९५९	२३००	भगवाा भिकू घाणेकर	चिखली	400	२८६७३०	शृंगारतळी
१२१७	१९६०	२३०१	गंगाय सदाशिव वेलुंडे	जांभारी	400	२७६७४५९	आबलोली
१२१८	१९६१	२३०२	पार्वती गंगाराम सावरटकर	खरेकोंड	600	८०७३९७	तळवली
१२१९	१९६२	२३०३	रघुाथ संभाजी घुमे	असगोली	400	९४२०१८	गुहागर
१२२०	१९६३	२३०४	गंगा महादेव महाडीक	साखरी बु.	400	२९१३५६	शृंगारतळी
१२२१	१९६४	२३०५	पांडूरंग सोू पागडे	आवरे	400	२७६९२२९	आबलोली
१२२२	१९६५	२३०६	शेवंती यशवंत डाफळे	चिंद्रावळे	600	४५५९४५	हेदवी
१२२३	१९६६	२३०७	आंंदी धोंडु म्हसकर	साखरी त्रिशुळ	400	२९१८९६	शृंगारतळी
१२२४	१९६७	२३०८	सोू धोंडू खांडेकर	पालपेणे	400	२०२१०१४०	शृंगारतळी
१२२५	१९६८	२३०९	सावित्रि केशव घाणेकर	असगोली	0		
१२२६	१९६९	२३१०	वासंती बाबू अवेरे	पाती कुटगिरी	600	२३४०६२११७ ४	मार्गताम्हाणे
१२२७	१९७०	२३११	भागोजी रामा मास्कर	पिंपर	0		
१२२८	१९७२	२३१३	भागिर्थी काशिाथ सोलकर	वेळणेश्वर	0		
१२२९	१९७३	२३१४	पार्वती काशिराम ावरत	विसापूर	0		
१२३०	१९७५	२३१६	गणू रामा वेले	भातगांव	600	२७६८९४६	आबलोली
१२३१	१९७६	२३१७	लक्ष्मी जाऊ गायकर	साखरी बुद्रुक	600	२९२२९३	शृंगारतळी
१२३२	१९७७	२३१८	प्रभाकर विठ्ठल कदम	पाटपहाळे	600	२९२७२४	शृंगारतळी



१२३३	१९७८	२३१९	प्रगती प्रभाकर कदम	पाटपहाळे	600	२९२७२५	शृंगारतळी
१२३४	१९७९	२३२०	रुपा जीवा मांडवकर	चिखली	600	२९२७७७	शृंगारतळी
१२३५	१९८०	२३२१	भागिर्थी बाबाजी शिगवण	घाडेवाडी त. वेळंब	600	२९२६४२	शृंगारतळी
१२३६	१९८१	२३२२	आंदाी जयराम काताळकर	पोमेंडी	600	२९२७०१	शृंगारतळी
१२३७	१९८२	२३२३	शायराबी सुलेमा सुभेदार	जावले	600	२९२७३७	शृंगारतळी
१२३८	१९८३	२३२४	रतप्रभा भास्कर भोसले	आरे	600	९४१७५२	गुहागर
१२३९	१९८४	२३२५	बाबाजी गोविंद शिगवण	घाडेवाडी त. वेळंब	600	२९२६४३	शृंगारतळी
१२४०	१९८५	२३२६	वैजयंती धोंडू रोहिलकर	असगोली	600	९४१९६३	गुहागर
१२४१	१९८६	२३२७	सरिता वसंत मांडवकर	पालशेत	600	९४२०७६	गुहागर
१२४२	१९८७	२३२८	भिकू गोविंद वणे	कातळवाडी त. अंजावेल	600	2340039795	अंजावेल
१२४३	१९८८	२३२९	रुक्मीणी देवजी घाडे	घाडेवाडी त. वेळंब	600	२९२८२९	शृंगारतळी
१२४४	१९८९	२३३०	अरुण आंत पाटील	गुहागर	600	९४०७४८	गुहागर
१२४५	१९९०	२३३१	यशोदा बालका पाष्टे	भातगांव	600	२७६९०६१	आबलोली
१२४६	१९९१	२३३२	बालका लक्ष्मण पाष्टे	भातगांव	600	२७६९०६२	आबलोली
१२४७	१९९२	२३३३	सावित्री सदांद सोलकर	अडूर	600	2039004707	अडूर
१२४८	१९९३	२३३४	रुक्मीणी गोमा मोरे	शिर	600	२८९९५९	शृंगारतळी
१२४९	१९९४	२३३५	उषा दत्ताराम जांभारकर	असगोली	600	९४१८७७	गुहागर
१२५०	१९९५	२३३६	आंत काशिराम घाणेकर	पालपेणे	600	२९२८५६	शृंगारतळी
१२५१	१९९६	२३३७	सविता आंत घाणेकर	पालपेणे	600	२९२८५५	शृंगारतळी
१२५२	१९९७	२३३८	रुक्मीणी भिकजी सोलकर	आरे	600	९४२०६७	गुहागर
१२५३	१९९८	२३३९	कामाय हरि डिंगणकर	शिर	600	२९२६८६	शृंगारतळी
१२५४	१९९९	२३४०	हरि लक्ष्मण डिंगणकर	शिर	600	२८८३९१	शृंगारतळी
१२५५	२०००	२३४१	लक्ष्मी कृष्णा मोरे	पाचेरीसडा	600	२७६२११८	आबलोली
१२५६	२००१	२३४२	कृष्णा लक्ष्मण मोरे	पाचेरीसडा	600	२७६९०३१	आबलोली
१२५७	२००२	२३४३	शिवराम कृष्णा दवंडे	पिंपर	600	९३७७५९	गुहागर
१२५८	२००३	२३४४	जयश्री महादेव पाटील	वेलदूर	600	९४१९२२	गुहागर
१२५९	२००५	२३४६	अफिफा अहमद दळवी	पांगारी त. हवेली	600	८०७३९५	तळवली
१२६०	२००६	२३४७	आंिता धर्मा मोहिते	झोंबडी	600	2340609080	मार्गताम्हाणे
१२६१	२००७	२३४८	राजाराम बाळ गुरव	पाली	600	2340644272	मार्गताम्हाणे
१२६२	२००८	२३४९	रुक्मीणी गंगाराम मोरे	शिर बुद्रुक	600	२८८००८	शृंगारतळी
१२६३	२००९	२३५०	पार्वती राजाराम गुरव	पाली	600	2340644234	मार्गताम्हाणे
१२६४	२०१०	२३५१	सदाशिव विश्राम धावडे	घाडेवाडी त.	600	२९२७३६	शृंगारतळी

				वेळंब			
१२६५	२०११	२३५२	विश्राम रामचंद्र साटले	गुहागर	600	९४२००३	गुहागर
१२६६	२०१२	२३५३	िंदा दत्तात्रय भालेकर	वेलदूर	600	९४१९१६	गुहागर
१२६७	२०१३	२३५४	मधुकर गोपिपाथ खडपे	अंजावेल	600	2340039856	अंजावेल
१२६८	२०१४	२३५५	सुंदा मधुकर खडपे	अंजावेल	600	2340039993	अंजावेल
१२६९	२०१५	२३५६	लक्ष्मण जाू ठोंबरे	शिर	600	२८७९२८	शृंगारतळी
१२७०	२०१६	२३५७	गंगाबाई शंकर देवाळे	कातळवाडी त. अंजावेल	600	2340040012	अंजावेल
१२७१	२०१७	२३५८	शंकर धोंडू देवाळे	कातळवाडी त. अंजावेल	600	2340040036	अंजावेल
१२७२	२०१८	२३५९	भागिर्थीबाई पांडूरंग शिगवण	कातळवाडी त. अंजावेल	600	2340039955	अंजावेल
१२७३	२०१९	२३६०	भागिर्थी लक्ष्मण ठोंबरे	शिर	600	२९१६९१	शृंगारतळी
१२७४	२०२०	२३६१	पार्वती बाळाराम कासार	साखरी त्रिशुळ	600	२९२७८५	शृंगारतळी
१२७५	२०२१	२३६२	भागिर्थी गणपत सोलकर	आरे	600	९४१६७८	गुहागर
१२७६	२०२२	२३६३	गंगाबाई यशवंत हुमणे	आरे	600	९४२०४३	गुहागर
१२७७	२०२३	२३६४	चंद्रकांत रघुपाथ कोकाटे	पालपेणे	600	२९२८२५	शृंगारतळी
१२७८	२०२४	२३६५	सविता चंद्रकांत कोकाटे	पालपेणे	600	२९१५४१	शृंगारतळी
१२७९	२०२५	२३६६	सुभद्रा बाळू कुळये	मुसलोंडी	600	४५६०३७	हेदवी
१२८०	२०२६	२३६७	सावित्री भिकू कुळये	मुसलोंडी	600	४५६०३६	हेदवी
१२८१	२०२७	२३६८	यशवंत गुणाजी दवंडे	कोतळूक	600	९३९७५०	गुहागर
१२८२	२०२८	२३६९	वसंत गणेश जोशी	कोतळूक	600	९४१५१०	गुहागर
१२८३	२०२९	२३७०	व्वायक अर्जु कळझुणकर	आरे	600	९४२०५६	गुहागर
१२८४	२०३०	२३७१	गंगाय रामचंद्र साटले	आरे	600	९४२०५४	गुहागर
१२८५	२०३१	२३७२	वसंत धाकू शिंदे	वरवेली	600	९३७५२५	गुहागर
१२८६	२०३२	२३७३	सरस्वती भालचंद्र खांडेकर	पालपेणे	400	२९२७८९	शृंगारतळी
१२८७	२०३३	२३७४	मुसा अब्दुल रहिमा तांबे	सुरळ	400	२९२५६०	शृंगारतळी
१२८८	२०३४	२३७५	रुक्मीणी विठ्ठल ठोंबरे	पालशेत	400	९४२०७९	गुहागर
१२८९	२०३५	२३७६	रुक्मीणी रुपा रांवणंग	पाटपहाळे कोंडवाडी	400	२९२७२१	शृंगारतळी
१२९०	२०३६	२३७७	गजाा रामजी गमरे	वाकी	400	९३९८८७	गुहागर
१२९१	२०३७	२३७८	जाकी शांताराम ितोरे	अडूर	400	20390043 87	अडूर
१२९२	२०३८	२३७९	सावित्री शंकर घाणेकर	पालशेत	400	९३९२६८	गुहागर
१२९३	२०३९	२३८०	आंदी गंगाराम घरट	घरटवाडी त. वेलदूर	400	९४१४२६	गुहागर
१२९४	२०४०	२३८१	भालचंद्र सोू खांडेकर	पालपेणे	400	२९२८९४	शृंगारतळी

१२९५	२०४१	२३८२	आंदी जाू गिजे	पांगारी त. वेळंब	400	२९२७६५	शृंगारतळी
१२९६	२०४२	२३८३	जाू धोंडू गिजे	पांगारी त. वेळंब	400	२९२७६४	शृंगारतळी
१२९७	२०४३	२३८४	शांताराम पांडूरंग गितोरे	अडूर	400	20390044 00	अडूर
१२९८	२०४४	२३८५	चंद्रभागा सुदाम मोरे	वेळणेश्वर	400	३८५२७७	वेळणेश्वर
१२९९	२०४५	२३८६	राधिका कृष्णा कटाक	वेळणेश्वर	400	३८५२७६	वेळणेश्वर
१३००	२०४६	२३८७	पुरुषोत्तम भिकाजी बारस्कर	कर्दे	400	४५५९७०	हेदवी
१३०१	२०४७	२३८८	र्मदा ारायण लवंडे	पेठ अंजावेल	400	2340017502	अंजावेल
१३०२	२०४८	२३८९	बारक्या दौलत डाऊल	जावळे	400	२९२५७५	शृंगारतळी
१३०३	२०४९	२३९०	र्मिला राजका ठोंबरे	शिर	400	२९२८६९	शृंगारतळी
१३०४	२०५०	२३९१	रुक्मीणी देवजी हुमणे	पाचेरीआगर	400	२७६९२०८	आबलोली
१३०५	२०५१	२३९२	रुक्मीणी रतु डाऊल	जावळे	400	२९२७८४	शृंगारतळी
१३०६	२०५२	२३९३	आंदी बाळू ावत	पालपेणे	400	२९२६३०	शृंगारतळी
१३०७	२०५३	२३९४	आंदी जाू ठोंबरे	मुसलोंडी	400	४५६०५९	हेदवी
१३०८	२०५४	२३९५	गंगाबाई बाळू रामाणे	रामणेवाडी	400	२९२०१३	शृंगारतळी
१३०९	२०५५	२३९६	राजेंद्र अर्जा कळझुणकर	आरे	400	९३५९७७	गुहागर
१३१०	२०५६	२३९७	सावित्री शिवराम चव्हाण	चिंद्रावळे	600	४५४५४४	हेदवी
१३११	२०५७	२३९८	रुक्मीणी तुकाराम म्हसकर	साखरी त्रिशुळ	600	२९२८०१	शृंगारतळी
१३१२	२०५८	२३९९	गणपत महादेव फटकरे	गुहागर	600	९४१९६६	गुहागर
१३१३	२०५९	२४००	विजया शांताराम म्हामुणस्कर	झोंबडी	600	2340509441	मार्गताम्हाणे
१३१४	२०६०	२४०१	जयवंती गणपत भोजो	मासु खर्द	600	२७६९२७४	आबलोली
१३१५	२०६१	२४०२	द्रौपदी शंकर दसबुड	अंजावेल	600	२५०११७९	अंजावेल
१३१६	२०६२	२४०३	वािता वसंत वासावे	वेळणेश्वर भाटी	400	३८५२६८	वेळणेश्वर
१३१७	२०६३	२४०४	र्मिला धाकू भुवड	पाचेरीसडा	400	२७६८५००	आबलोली
१३१८	२०६४	२४०५	खातुा उस्माा मालगुंडकर	रामाणेवाडी त.काँढरकाळूसर	400	२९०९१३	शृंगारतळी
१३१९	२०६५	२४०६	लक्ष्मी हरिश्चंद्र भुवड	कातळवाडी त. अंजावेल	400	2340040296	अंजावेल
१३२०	२०६६	२४०७	पार्वती सदाशिव भेकरे	पाटपहाळे	400	२९२९१५	शृंगारतळी
१३२१	२०६७	२४०८	भागिर्था रतू माई	साखरीआगर	400	३८५२८२	वेळणेश्वर
१३२२	२०६८	२४०९	सुंदा रुपा बारगोडे	मुसलोंडी	400	४५५९४९	हेदवी
१३२३	२०६९	२४१०	शंकर लक्ष्मण दसबुड	कातळवाडी त. अंजावेल	600	2340040739	अंजावेल
१३२४	२०७०	२४११	सरस्वती धाकू डाकवे	तळवली	600	८०७२०६	तळवली
१३२५	२०७१	२४१२	सावित्री सोू आंबेकर	उमराठ	600	४५६०६६	हेदवी

१३२६	२०७२	२४१३	बाब्या भिकू डिंगणकर	पाचेरीसडा	400	२७६९१९५	आबलोली
१३२७	२०७३	२४१४	वासंती शांताराम मोरे	मढाळ	400	2340641202	मार्गताम्हाणे
१३२८	२०७४	२४१५	शांताराम महादेव मोरे	मढाळ	400	2340641240	मार्गताम्हाणे
१३२९	२०७५	२४१६	राधिका बाळकृष्ण जांभळे	जावळे	400	२९२६२०	शृंगारतळी
१३३०	२०७६	२४१७	शंकर गंगाराम हळये	अडूर	400	20390048 06	अडूर
१३३१	२०७७	२४१८	सोाबाई चिन्नू भिंगारे	जावळे	400	२९२९०२	शृंगारतळी
१३३२	२०७८	२४१९	बाब्या महादेव शिंदे	वडद	400	२३४३७७६	रामपूर
१३३३	२०७९	२४२०	शेवंती सखाराम गुरव	परचुरी	400	८०६२३७	तळवली
१३३४	२०८०	२४२१	सरस्वती गजाआ आग्रे	हेदवी	400	४५६०७३	हेदवी
१३३५	२०८१	२४२२	कासम अलि खले	पडवे	400	१५९३४९८	सैतवडा
१३३६	२०८२	२४२३	सुािता शिवराम गिजे	कु डली बंदरवाडी	400	१५९३५८५	सैतवडा
१३३७	२०८३	२४२४	सावित्री रामचंद्र डावल	शीर	600	२९२२९१	शृंगारतळी
१३३८	२०८४	२४२५	यशवंत सिताराम कांबळे	तळवली	600	८०७४५९	तळवली
१३३९	२०८५	२४२६	शेवंती पांडूरंग मोरे	शीर	600	२९२८००	शृंगारतळी
१३४०	२०८६	२४२७	पार्वती रामचंद्र आंबेकर	शीर	600	२९२८५८	शृंगारतळी
१३४१	२०८७	२४२८	देवजी धोंडू येद्रे	तवसाळ	600	१५९३३२१	सैतवडा
१३४२	२०८८	२४२९	शंकर महादेव बारगोडे	रावी	600	2340040456	अंजावेल
१३४३	२०८९	२४३०	बेंडू तााू मते	शीर	600	२९२८४८	शृंगारतळी
१३४४	२०९०	२४३१	लक्ष्मी रुपा बारस्कर	काताळे	600	१५९३३१५	सैतवडा
१३४५	२०९१	२४३२	सावित्री तााू मोरे	शीर	400	२९३०११	शृंगारतळी
१३४६	२०९२	२४३३	महादेव रामचंद्र शिंदे	चिंद्रावळे	400	४५६०७९	हेदवी
१३४७	२०९३	२४३४	जााकी गंगाराम मोरे	शीर	400	२८७९५६	शृंगारतळी
१३४८	२०९४	२४३५	सावित्री रामचंद्र मोरे	शीर	400	२९३०१२	शृंगारतळी
१३४९	२०९५	२४३६	इंदिरा पांडूरंग काजारे	शीर	400	२८९७४२	शृंगारतळी
१३५०	२०९६	२४३७	अन्नपूर्णा पाम्या पावसकर	कोंडकारुळ	400	३०९१२७८६९ ३	अडूर
१३५१	२०९७	२४३८	रुक्मीणी बाळू ठोंबरे	शीर	400	२९३०१३	शृंगारतळी
१३५२	२०९८	२४३९	सुलोचा हरिश्चंद्र भोसले	पाली	400	२३४०६२१० ५१	मार्गताम्हाणे
१३५३	२०९९	२४४०	पार्वती मधुकर येद्रे	तवसाळ	400	१५९३३१८	सैतवडे
१३५४	२१००	२४४१	शारदा महादेव शिंदे	चिंद्रावळे	400	४५६०७८	हेदवी
१३५५	२१०१	२४४२	चंद्रकांत पांडूरंग कोकर	गिगुंडळ	400	८०६५०४	तळवली
१३५६	२१०२	२४४३	सावित्री गोविंद भुवड	कोळवली	400	२७६८०७९	आबलोली
१३५७	२१०३	२४४४	रघुाथ जााू आग्रे	भातगांव	400	२७६९३८५	आबलोली
१३५८	२१०४	२४४५	फातीमा उमर पटाईत	शृंगारतळी	400	२९२९९०	शृंगारतळी

१३५९	२१०५	२४४६	सावित्री ामदेव माटल	माटलवाडी	400	१५९३०२४	सैतवडे
१३६०	२१०६	२४४७	शेवंती शिवराम दवंडे	पिंपर	0		
१३६१	२१०७	२४४८	शेवंती गंगाराम भोसले	पाली	1200	३०९९०७७२ ७४	मार्गताम्हाणे
१३६२	२१०८	२४४९	पार्वती बाळू डिंगणकर	कुटगिरी	600	२४७२७२४	मार्गताम्हाणे
१३६३	२१०९	२४५०	सोू बाबू काजारे	अडूर	600	20390050 01	अडूर
१३६४	२११०	२४५१	प्रभाकर हरिश्चंद्र विवळकर	कारुळ	600	८०७४४६	तळवली
१३६५	२१११	२४५२	सरीता प्रभाकर विवळकर	कारुळ	600	८०७४४७	तळवली
१३६६	२११२	२४५३	गोपाळ रामचंद्र पागडे	पाटपहाळे	400	२९२९५८	शृंगारतळी
१३६७	२११३	२४५४	गंगा सखाराम लोंढे	पांगारी त. हवेली	0		
१३६८	२११४	२४५५	अतिता रमेश वराडकर	गुहागर खालचापाट	400	९४२१०९	गुहागर
१३६९	२११५	२४५६	पार्वती पर्शुराम देवळे	अडूर	1200	२०३९००५२६ १	अडूर
१३७०	२११६	२४५७	लक्ष्मी धोंडू भोसले	अडूर	400	20390045 23	अडूर
१३७१	२११७	२४५८	लक्ष्मी सोू आलीम	अडूर	400	20390050 87	अडूर
१३७२	२११८	२४५९	सोू महादेव आलीम	अडूर	400	20390050 63	अडूर
१३७३	२११९	२४६०	वासंती तााजी सोलकर	परचुरी	400	८०६७७७	तळवली
१३७४	२१२०	२४६१	गंगाबाई दत्ताराम धावडे	अडूर	400	20390045 47	अडूर
१३७५	२१२१	२४६२	पार्वती महादेव पालशेतकर	कोंडकारुळ	400	20390042 26	अडूर
१३७६	२१२२	२४६३	रंजा रघुाथ मोहिते	शीर	400	२९२७९३	शृंगारतळी
१३७७	२१२३	२४६४	गुलजारखा अकबरखा सरगुरो	पेवे	600	८०७३५४	तळवली
१३७८	२१२४	२४६५	विश्राम हरी भोजो	मासु खुर्द	600	२७६९२७२	आबलोली
१३७९	२१२५	२४६६	पांडुरंग भागोजी पडयाळ	कातळवाडी त. अंजावेल	600	२५०११५२	अंजावेल
१३८०	२१२६	२४६७	रुक्मीणी पांडुरंग पडयाळ	कातळवाडी त. अंजावेल	600	२५०११५३	अंजावेल
१३८१	२१२७	२४६८	शिवराम धोंडू तुपट	आरे	0		
१३८२	२१२८	२४६९	गणू सोू बो	कातळवाडी त. अंजावेल	600	२५०११६८	अंजावेल
१३८३	२१२९	२४७०	दत्ताराम धोंडू मोहिते	सुरळ	400	२९२९४९	शृंगारतळी
१३८४	२१३०	२४७१	सुांदा कृष्णा जाधव	वेळंब	0		
१३८५	२१३१	२४७२	पार्वती शंकर गोवळकर	वाकी	0		
१३८६	२१३२	२४७३	रताकर रामचंद्र मुकाक	पिंपळवट	400	९४२०५८	गुहागर

१३८७	२१३३	२४७४	कमल धोंडू भुवड	कातळवाडी त. अंजावेल	400	२५०११७६	अंजावेल
------	------	------	----------------	------------------------	-----	---------	---------